La Nota de más palpitante actualidad: Hoy se inicia la Jornada Masculina en GAHT & CHAVES. ¡¡Precios Bajísimos!!

EDICION DE 20 PAGINAS
PRECIO EN TODO EL PAIS: 30 CENTAVOS

LA NACION

M. C. R.

AÑO X. SUSCRIPCION: por un año, $ 90. — Por 6 meses, $ 48.— Por 3 meses, $ 26.— Por un año, extranjero, $ 150
SANTIAGO DE CHILE, LUNES 6 DE DICIEMBRE DE 1926
AGUSTINAS 1253 - 1269
TELEFONO INGLES 3113 - 3114
Núm. 3,613

Extra películas de esta marca
Paramount Pictures
Son las mejores del mundo

IRRESISTIBLE

ES EL PODER QUE EN EL ALTO PUBLICO EJERCE NUESTRA GRANDIOSA

LIQUIDACION DE DICIEMBRE

DEBIDO A LA SUPREMA CALIDAD DE LAS MERCADERIAS QUE OFRECEMOS Y A LA ENORME BARATURA DE TODOS LOS ARTICULOS

EN SECCION CATRES

CATRE de fierro con sommier en colores negro y blanco, especial para campo, tamaño para una plaza, a $ 49.00, $ 43.00, $ 41.00 y

$ 37.00

CATRE blanco de forma curvada muy elegante, tamaño para 1 plaza

$ 49.00

CATRE de puro bronce, lo más grueso que se fabrica en el mejor tubo inglés, para 1 1|2 plaza,

$ 260.00

CATRE de bronce en los últimos modelos, estilo ultra moderno, de líneas armónicas y tubo muy grueso, para 1 1|2 plaza, a

$ 385.00

COLCHONES de fibra vejetal muy bien preparados, a

$ 27.50

COLCHONES de algodón ROYAL preparado en exquisito cotí de color; este colchón, en su clase y en la perfecta presentación en que lo ofrecemos nosotros, es el más barato de cuántos se confeccionan en plaza, a

$ 39.50

COLCHON de pura lana blanca lavada, en cotí adamascado, tenemos un gran surtido en varios colores, al precio de

$ 139.50

ALMOHADAS de algodón para 1 plaza, a

$ 6.00

ALMOHADAS de pura lana lavada en bonito satín para 1 plaza,

$ 15.50

EN LA IMPOSIBILIDAD DE ENUMERAR EL ENORME SURTIDO QUE CONSTANTEMENTE TENEMOS EN CATRES, COLCHONES, COCHES PARA GUAGUA, ETC., ROGAMOS AL PUBLICO SE SIRVA HACER UNA VISITA DETENIDA A ESTA SECCION, EN DONDE ENCONTRARAN DESDE LO MAS SUNTUOSO A LO MAS CORRIENTE, A PRECIOS SIN COMPETENCIA.

La Notable Oferta de esta Semana

PAÑUELOS DE MANO, FINOS, DE FABRICACION INGLESA Y DE LAS MEJORES MARCAS, EN BLANCO Y CON ORILLAS DE COLOR, cada uno desde.. .. .. $	0.45
OPAL "FEBEA", "SPLENDID" Y "FAIRBANKS", EN COLORES ROSA, CIELO, SALMON, VERDE NILO, LILA Y ORO, el metro a $ 3.50, $ 3.00 y.. .. .. $	2.50
CARPETAS LAVABLES ESTAMPADAS, TAMAÑO 90 x 90, cada una.. .. .. $	3.25
GASAS PARA HACER VISILLOS CON FONDOS BLANCOS Y GUARDAS DE COLOR, el metro a.. .. .. $	2.25
PLATOS DE LOZA BLANCOS "JOHNSON BROS" DE LA FAMOSA MARCA "ESPIGA", HONDOS O EXTENDIDOS, c|u.. .. .. $	1.25
PAÑERAS DE NIQUEL DE TRES GANCHOS PARA CUARTO DE BAÑO, c|u.. .. .. $	3.00

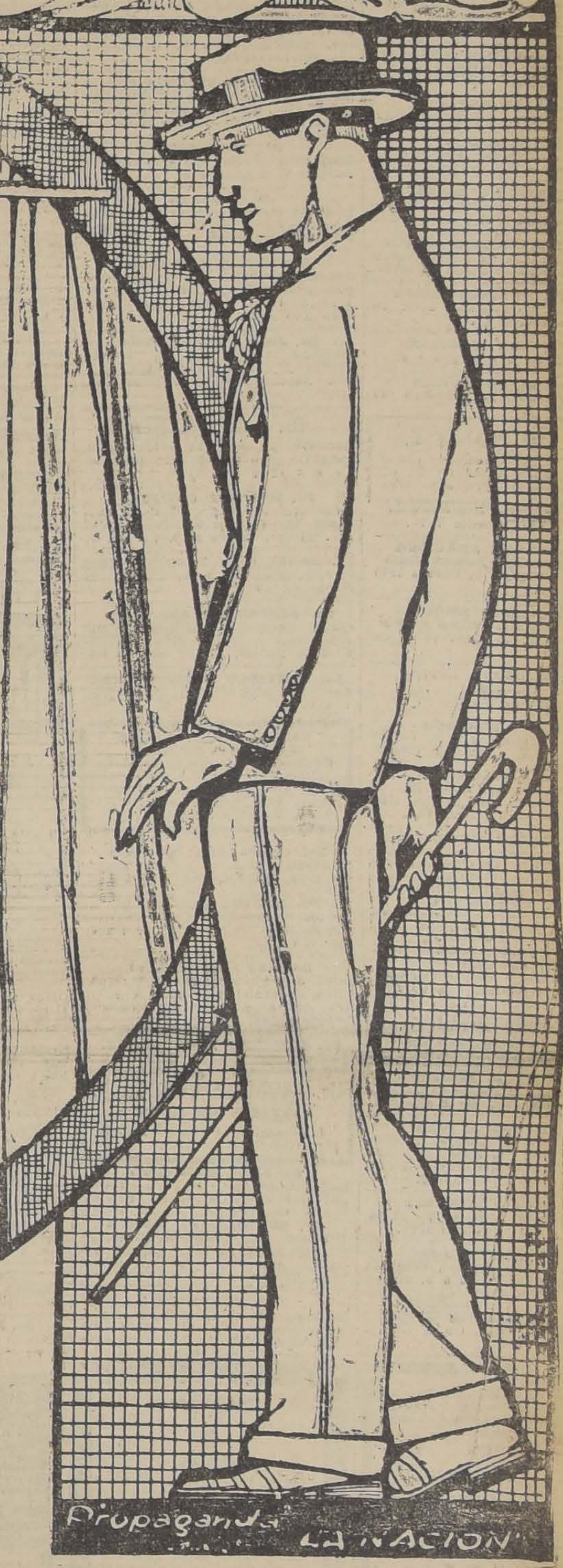

PERSIANAS

PARA LA CONSERVACION DE LOS INTERIORES Y PARA EVITAR LOS RAYOS DE UN SOL DE VERANO, NUESTRAS PERSIANAS FRANCESAS EN DISTINTOS TAMAÑOS SON EL MEJOR PRESERVATIVO.

NOS ENCARGAMOS DE LA CONFECCION Y COLOCACION, CONTANDO CON PERSONAL IDONEO.

PIDANOS UN PRESUPUESTO SIN NINGUN COMPROMISO DE SU PARTE.

EN SECCION TAPICERIA

TAPICES de gran fantasía mercerizados,, especiales para cubrecamas y cortinas, artículo de mucha novedad y gusto distinguido, doble ancho, el metro

$ 18.50

YUTE para hacer carpetas de mesa de comedor, en color granate, verde y azul, con guardas floreadas y fondos lisos, ancho 180 ctms., el metro

$ 17.50

EXCELENTE PAÑO de fabricación inglesa, a propósito para mesas de juego o comedor, ancho 180 ctms., en colores verde, granate y azul, el metro

$ 28.50

GENERO extra fuerte, especial para forrar muebles de hall, escritorio o comedor, ancho 140 ctms., el metro

$ 28.50

STORES de tela cruda con entredos y blonda de malla anudada y bordada a mano, tamaño 140 por 250, cada uno

$ 24.70

GASAS MADRAS en color crudo y doble ancho, el metro

$ 4.50

COJINES de fantasía modelos y dibujos exclusivos de la casa, recibidos recientemente de nuestra casa de París, desde, c|u.

$ 6.50

POPELINAS en colores unidos, especiales para cortinas de galerías, garantizando la inalterabilidad de sus coloridos. Surtido completo de colores, el metro desde

$ 8.50

POPELINA a listas estilo oriental, doble ancho y doble faz, especiales para cubrecamas, el metro

$ 7.90

UN INMENSO Y ARTISTICO surtido en **PANTALLAS** de fantasía para lámparas de pie.

PIES DE LAMPARAS en todos los estilos, alto 1.85 metro, con y sin mesa, tallados y en estilo colonial, desde

$ 55.00

GENERO cuadriculado para manteles de mesa, lo más nuevo y durable, ancho mt. 1.60, $ 12.00, y mt. 1.40,

$ 10.50

TAPAS de brin para cojines floreados con dibujos de mucho gusto, c|u.

$ 6.50

COTI a listas, clase inmejorable, doble ancho, el metro

$ 4.90

COTI adamascado, fabricación belga, clase extra fuerte, doble ancho, el metro desde

$ 5.50

PUNTO "NOTINHAM" especial para hacer cortinas y visillos, en dos anchos, el metro a $ 5.90 y

$ 1.60

CAÑAMAZO floreado, de alta novedad, en doble ancho, el metro

$ 6.80

CRETONAS inglesas doble ancho y doble faz, con dibujos de flores esfumadas, el metro desde

$ 6.25

CARPETITAS de cretona colores inalterables y dibujos de mucho gusto, c|u. a

$ 3.25

EN SECCION BLANCO

DAMASCO italiano para manteles, ancho 160 ctms., $ 6.90 y en ancho de 140 ctms., el metro

$ 6.60

DAMASCO inglés para manteles, calidad muy recomendable, ancho 160 ctms., el metro

$ 10.80

DAMASCO de la acreditada marca LANCASTER, en 160 ctms., el metro

$ 12.50

DAMASCO puro hilo, en 185 ctms. de ancho, liquidamos un saldo al bajo precio de el metro

$ 18.50

GRANITE para manteles, ancho 200 ctms., el metro $ 11.80; en 170 ctms., el metro $ 9.80, y en 160 centímetros, el metro

$ 8.50

GRANITE medio hilo en 200 ctms., $ 16.00, y en 180 ctms., el metro

$ 14.50

GRANITE sedalina, artículo de grandes, resultados en 200 ctms.,

$ 14.50

GRANITE puro hilo, igual calidad del anterior en 70 ctms., el metro

$ 9.50

FRAZADAS de algodón con guardas, c|u. $ 7.50 y

$ 6.50

FRAZADAS de algodón blancas con bonitas guardas de color, c|u.

$ 10.00

SABANAS crea blanca y cruda, tamaño para una plaza

$ 6.80

LONAS INGLESAS

TENEMOS UN EXTENSISIMO SURTIDO EN TODOS LOS COLORES Y CON LISTAS DE FANTASIA INDELEBLES.

ESTE ARTICULO EN EXTREMO PRACTICO, ES ESPECIAL PARA STORES, TOLLOS, CARPAS DE PLAYA, CAPOTAS DE AUTOMOVILES Y CORTINAS DE GONDOLAS.

NOS ENCARGAMOS DE CUALQUIER TRABAJO, GARANTIZANDO SU CONFECCION.

SABANAS crea GAVIOTA, tamaño una plaza,

$ 10.50

SABANAS crea similar a la Florencia, tamaño 1 1|2 plaza a $ 19.80 y

$ 17.80

ALSACIANAS listadas, lo mejor para camisas por su gran duración y firme colorido, el metro a $ 3.90 y

$ 2.60

LA GRAN CREA FLORENCIA sin rival por su gran calidad, en 200 ctms. de ancho, $ 7.00; en 180 ctms., $ 6.00, y en 160 ctms., el metro

$ 5.00

CASIMIRES

CASIMIRES INGLESES GARANTIDOS DE PURA LANA EN NEGRO Y AZUL MARINO (SU VERDADERO VALOR ES DE $ 50.00), OFRECEMOS UNA GRAN PARTIDA A EL METRO, $ 38.00, $ 35.50 y

$ 32.00

CASIMIRES PARA TRAJES DE SEÑORA EN AZUL MARINO, ANCHO 130 CTMS., LIQUIDAMOS TOTALMENTE UN PEQUEÑO LOTE AL BAJISIMO PRECIO DE, EL METRO

$ 14.80

Alameda
esq.
Av. España

GRANDES ALMACENES DE LA
FABRICA de CATRES

GUIA PROFESIONAL

ABOGADOS

LUIS ALAMOS BARROS
MARCIAL MORA MIRANDA
Teatinos 254. — Oficina 65. — De 9.30 a 11.30.

ROBERTO CRUZ
Causas criminales. Morandé 440.

LUIS ALBERTO CASTRO
Morandé 291. Oficina 54.

CLARO Y CIA.
Oficina en Santiago, Morandé número 231. Teléfono N.o 2355. Casilla N.o 1867. Oficina en Valparaíso, Prat N.o 183. Teléfono aut. número 2928. Casilla N.o 1928.

FEDERICO DUNCKER BIGGS
Huérfanos 533, altos Banco Germánico. Teléfono 295. Casilla 295.

LADISLAO ERRAZURIZ
LUIS QUINTEROS T.
Amunátegui 301. Teléfono 638.

FERNANDO GUZMAN VERGARA
Agustinas 1148. Oficina 27. Teléfono 2687.

HECTOR ARNALDO GUERRA
Causas civiles y criminales. Galería Alessandri 24. Teléfono 4352.

OSVALDO HEVIA
Morandé N.o 244. Casilla 1831.

BERNARDINO LEIVA
OTTMAR STEGMAIER
Bandera N.o 637. Casilla 2068.

MANUEL MERINO ESQUIVEL
Agustinas 1116. Teléfono 2077. Casilla 2407. De 10 a 12 y 4.30 a 6.30.

NICOLAS MARAMBIO MONTT
San Antonio 570. Casilla 2699. Asuntos civiles, especialmente mineros.

VICENTE MOLINOS GAETE
Agustinas 1148. Teléfono 2110. De 11 a 12 y 5 a 7.

MODESTO IDE MARTINEZ
Vergara 134. De 9 - 11 y 3 - 6.

ROBERTO DE PETRIS
Galería Alessandri 25. Teléfono .56 Casilla 4044.

ANTONIO PLANET C.
Especialmente cuestiones comerciales. Estudio: Teatinos 254. of. 19. Casilla 13244. Teléfono 4907

LUIS MANUEL RODRIGUEZ
Amunátegui 225. Casilla 2070.

ANIBAL ROGEL ARRIZAGA
LUIS MORALES ZUAZNABAR
Abogados. Bandera 552. Casilla 2996 Teléfono 2177.

SALAS ROMO HNOS.
LUIS Y VICTOR SALAS ROMO
Compañía 1325. Teléfono 1527. Casilla 2231.

JAVIER MARIA SILVA
Abogado
Bandera N.o 260

HUBERTO SALGADO
Criminalista. Causas civiles, nulidades matrimonios. Anticipa fondos. San Pablo 1417.

LISANDRO SANTELICES
Abogado: Bandera 260. Oficina altos Banco Nacional. Teléfono 831.

EMILIO TAGLE RODRIGUEZ
Asuntos comerciales y mineros. Bolsa Comercio. Of. 114. Teléfono 2018.

HUMBERTO YAÑEZ VELASCO
Morandé 322. Teléfono 1614.

MEDICOS

Dr. ALCAINO
Estudios Europa. Oídos, nariz, garganta, vías lacrimales. 3 a 6. Dieciocho 314. Teléfono 257.

Dr. ARTURO ALBERTZ
Enfermedades señoras. San Antonio 275. De 3 a 4. Teléfono 4026.

Dr. CARLOS D. AGUIRRE
Especial vías urinarias, venéreas, sífilis. Carmen 191. De 1 a 5.

Dr. AMENABAR OSSA
Oculista 14 años. Europa, 2 años médico director Hospital Ojos Condado Stanford (Inglaterra). Merced 494. De 2 a 4. Teléfono 602.

Dr. LEONCIO ANDRADE
Medicina general. San Diego número 81. De 3 a 5. Teléfono 4528.

Dr. ARNELLO
Cirugía, anestesia general, venéreas. García Reyes 17. De 12 a 3. Hospital San Vicente 4-6.

Dr. ITALO ALESSANDRINI
Cirugía y ginecología. 1 a 3. Merced 322. Teléfono 3555.

Dr. ARIZTIA
Niños. Estudios Europa. Teatinos 254. 2-4 1|2. Domicilio: Agustinas 1319. Teléfono 1773.

Dr. BUNSTER
Ayudante clínica ginecológica Cirugía. Enfermedades señoras. Ultramicroscopía. S. Rosa 86. 2 a 3 1|2.

Dr. BORQUEZ SILVA
Estudios Europa. Pulmón, corazón, estómago, intestinos. Rayos X. 3 a 6. Arturo Prat 80. Teléfono 19. Matadero.

Dr. RIFO BUSTOS
Estudios Europa. Medicina interna. Preferentemente corazón y estómago. De 2 a 5. Manuel Rodríguez 26.

Dr. BISQUERT
Vías urinarias, sífilis, Moneda 859, 3 a 6. Casilla 2563. Teléfono 953.

Dr. BRONFMANN
Estudios en Europa. Ayudante clínica quirúrgica Hospital San Vicente. Cirugía. Enfermedades señoras. Venéreas. 2 a 5. Cienfuegos 68. Teléfono 3457.

Dr. RAMON BRIONES C.
Cirugía. Enfermedades señoras. Catedral 1165, 5.o piso, de 5-6. Residente Hosp. San Vicente, 2-4.

Dr. BEAUMONT
Hospital Salvador. Cirugía. Ginecología. 3-5. Merced 315.

Dr. BULNES
Medicina interna, especialmente pulmón. Rayos X. De 2 a 4. Compañía 1378. Teléfono 98, Palma.

Dr. BRAGA CASTILLO
Regresó Europa. Rayos X. Medicina general, niños; 9 a 10 y de 1.30 a 4.30. Merced 136. Teléfono N.o 1393.

Dr. JORGE BAHAMONDE
Medicina interna, Sífilis. Martes, Jueves y Sábado, 3 y media a 5. San Antonio 126. Domicilio: Prat 531.

Dr. BARRENECHEA
Oculista. Especialidad oídos, nariz, garganta. Huérfanos 801. Regresó. De 9 a 12 y 3 a 6.

Dr. BARAÑAO GAZMURI
Ayudante ginecología. Hospital Salvador. Cirugía. Enfermedades señoras. Sífilis. Rosas 1627. De 3 a 5.

Dr. MARIANO BAHAMONDE RUIZ
Cirugía, ginecología. 1-3 1|2. Vicuña Mackenna 38.

Dr. ALEJANDRO BRAVO G.
Cirugía general. Medicina aparato digestivo. Compañía 2165. Teléfono 4073. Martes, Jueves, Sábado 4-6.

Dr. SANTIAGO BARRENECHEA
Oculista. Ahumada 11. Consultas: 2 a 6.

LABORATORIO CLINICO
Dr Héctor Corona T.
Delicias 938, frente a Ahumada. Exámenes químicos, bacteriológicos. Diagnósticos sífilis, blenorragia, tuberculosis, etc., autovacunas. Teléfono 3695.

Dr. CASTAÑEDA IGLESIAS
Ex-médico Hospital Niños. Compañía 1839. Teléfono 254. 1.30 a 3.30.

Dr. HECTOR CORONA T.
Bronquios pulmón. Asma. Delicias 938, frente Ahumada. 1 a 3 y 4 a 6. Teléfono 3695.

Dr. ALDO CONTRUCCI
Estudios Europa. Medicina interna. Sífilis. Nataniel 142. 2.30 a 4.30. Jefe clínica profesor Brockmann. Teléfono 3340.

Dr. EDUARDO CRUZ COKE S.
Ausente en Europa.

Dr. LEONIDAS CORONA T.
ESTUDIOS EN EUROPA
Laboratorio Clínico, Delicia 868. (frente a Estado).

Dr. LEON CHONCHOL
Medicina general. Rayos X. Sífilis, piel, venéreas. Gálvez 61. 2 a 5.

Dr. EDUARDO DE RAMON
Profesor Extraordinario Ginecología. Estudios Europa. Cirugía, señoras, partos. 2 a 4. Agustinas 1606. Teléfono 3623.

Dr. CASTAÑON
Medicina interna. Especialmente pulmón. Pneumotórax. 2 a 4. Claras 457. Teléfono 3642.

Dra. JUANA DIAZ MUÑOZ
Especialista enfermedades señoras y niños; 2 a 4. Claras 346. Teléfono 4908.

Dr. IGNACIO DIAZ MUÑOZ
3 a 6. Bandera 574. Teléfono 3424. Medicina general. Vías urinarias.

DOCTOR DAUBAS
Medicina interna, sífilis, venéreas. — Huérfanos 1880.

Dr. DRECKMANN WEST
Medicina general, sífilis. Consultas: Catedral 1165. 2 a 5. Teléfono 1448.

Dr. RICARDO DONOSO
Corazón, pulmón. Regresó Europa. 2.30 a 4.30. Agustinas 619.

Dr. DIMITSTEIN
Agustinas 1308, esquina Teatinos. Rayos X. Corazón, pulmón estómago e hígado. 1 a 4. Teléfono 3848. Domicilio: Rosales 1656 entre Castro y Dieciocho.

Dr. DELMON
Especialidad tratamientos cinésicos. Horas: 2 a 6 P. M. Calle Maule 615.

INSTITUTO DE SALUD
Cisterna
Sanatorio para enfermedades nerviosas y mentales. Director: Dr. Fontecilla; profesor de Psiquiatría. Médico residente; Dr. Demic, Delicias 1626. Santiago.

DOCTOR ESPINA
Rayos X. Estudios Europa. Teléfono 2102. 1 1|2-4. San Martín 372.

Dr. ESPILDORA LUQUE
Oculista. Estudios Europa. De 3 a 6. Delicias 416.

Dr. EGGERS
Lunes, Miércoles, Viernes, 2—5. Martes, Sábados 4—5. Castro 31.— Teléf. 5312.

Dr. FUENZALIDA BRAVO
Niños. Merced 560. Teléfono 1721. 2 a 4.

Dr. FUENZALIDA CORREA
Cirugía señoras, partos, 2-4. Huérfanos 745. Teléfono 466.

Profesor Doctor FONTECILLA
Regresó Europa. Delicias 1626. — Rayos X, pulmón, nervios, 2 a 5.

Dr. Carlos Garcés B.
Delicias 1276. Teléfono 3747. Exámenes químicos, bacteriológicos. Reacción Wassermann. Medicina interna. 3 a 5.

Dr. RICARDO GUNTHER
Ayudante clínica ginecología. Partos, enfermedades señoras, aplicaciones diatermis. Av. España 696. De 2 a 4. Teléfono 226 Parque.

DOCTOR GIANELLI
ESTUDIOS EUROPA
SIFILIS PIEL VIAS URINARIAS
21 de MAYO 562
CONSULTA de 2 a 6

Dr. VICTOR M. GAZITUA
Partos, enfermedades de señoras.— Trasladóse Agustinas 586. De 2 a 4. Teléfono

Dr. GREENE
Cirugía y Ginecología. París 809. 2 a 4. Teléfono 2860.

Dra. ANDREA GONZALEZ NOLLE
Estudios Europa. Señoras y niños. Riquelme 317. 2-5, menos Lunes y Sábados.

Dr. GLEISNER
Cochrane 114. Pulmón, corazón e hígado. Sífilis. 3-5. Casilla 2664.

Dr. ANIBAL GREZ
Oídos, nariz, garganta. De 1.30 a 3.30. Merced 324. Teléfono 4519.

Dr. GONZALEZ H.
Estómago, intestinos, hígado, obesidad, reumatismo, diabetes, pulmones y riñones. 1 a 3. Ejército 644.

Dr. ARNOLD GORGEWSKY
Médico Jefe policlínico. Medicina interna, Hospital San Juan de Dios. Pulmón estómago, hígado, instestinos. Rayos X. Brasil 53. 2 a 5.

Dr. GUSTAVO GIRON L.
Cirugía, Ginecología. Brasil 32. —Teléfono 3126. De 2 a 3.

Dr. LEONARDO GUZMAN
Estudios en Europa y Estados Unidos, 2 a 4. Miraflores 460.

Dr. HERRERA ROGER
Regresó Europa. Enfermedades niños. Delicias 2558. Teléfono 2679.

Dr. ROBERTO JARAMILLO
Ejército 707 Teléfono 142. Parque.

Dr. KRUMBACH
Titulado en Chile, Alemania. Enfermedades señoras, partos, sífilis. 3-5. Huérfanos 1353. Teléfono 50. Los Leones.

INSTITUTO MEDICO
DE DIAGNOSTICO Y TRATAMIENTO
MERCED 571
(Al lado de la Sociedad Médica)
RAYOS X y FISIOTERAPIA.
Radiografías simples y estereoscópicas. Diatermia. Lecho condensador, luminoterapia.
Prof. José Ducci, Jefe sección Rayos X, Hospital San Vicente.
Dr. Salvador Necochea, Jefe de la Sección Rayos X y Fisioterapia Hospital San Borja.
Dr. N. Romero (Laboratorio), Jefe del Laboratorio Casa de Orates.

Dr. AGUSTIN INOSTROZA
Cirugía general, niños. Catedral 2851. Ausente en Europa. Teléfono 446. Estación.

INSTITUTO RADIOLOGICO
Dr. Adolfo Kaplan
Radioscopia, radiografía, radioterapia, aplicación radium. Estudios Europa y en Estados Unidos. Huérfanos 1466.

Dr. TEODORO LEIBLE
Enfermedades nerviosas. Medicina interna. Electricidad médica. De 3 a 6. Olivos 794.

Dr. LABRA LETELIER
Nariz, garganta, oídos, consultas de 2 a 5. Compañía 1361.

Dr. ARMANDO LEON L.
Cirugía. Compañía 1909. Martes, Jueves, Sábado. 1—3. Teléfono 3846.

Dr. LOIS
San Pablo 1230. Medicina general, vías urinarias. Sífilis. De 1 a 4.

Dr. LAVAL
Medicina interna. Lord Cochrane N.o 340. De 1.30 a 3.30.

Dr. H. LEA PLAZA
Estudios en Europa. Compañía N.o 2115. Consultas 3 a 6, conforme hora fija. Teléfono 3880.

Dr. J. MONTERO C.
Trasladóse Moneda 859. Medicina interna. Venéreas. 6-8.

Dr. OSCAR MELENDEZ
Ayudante clínica Prof. Prado Tagle. Medicina interna. Sífilis. Santo Domingo 1036. 2-4. Teléfono 2831.

Dr. G. MORAGA FUENZALIDA
Enfermedades de niños. Ortopedia. Cochrane 118. Consultas, 2.30 a 4. Teléfono 2804.

Dr. ITALO MARTINI Z.
Oculista. Estudios Europa. Ahumada 17. De 3 a 5.

Dr. MAHOTIERE
Médico Hospital San Juan de Dios. Estudios Europa. 1—4. Rayos X. Laboratorio. Compañía 1973. Teléfono 4483.

Dr. JUAN MARIN
Cirugía. Enfermedades venéreas. Teléfono 4051. Catedral 1165. De 3 a 5.

Dr. MUÑOZ VALENZUELA
Residente Hospital Niños. Tuberculosis infantil. Matucana 302. 3 a 4. Teléfono 442. Estación.

Dr. MALBRAN
Enfermedades mentales y nerviosas. 3 a 4. Providencia 1936. Teléfono 308.

Dr. MORALES VILLABLANCA
Piel, sífilis, venéreas, medicina general. Rayos ultra-violeta. 4 a 6. Merced 486.

Dr. JUAN MONTENEGRO M. 4
Enfermedades de niños. Luz ultravioleta. Compañía 1770. De 1 a 4.

Dr. MANUEL MORENO
Medicina general. Pulmón. Estómago. Neumatorax artificial. San Francisco 155. 2.30 a 4.30.

Dr. H. NUÑEZ ZAMORA
Señoras, partos. 2 a 4. Matucana N.o 289. Teléfono 211. Estación.

Dr. ORREGO PUELMA
Medicina interna. Rayos ultra-violeta. 3.30 a 5.30. Amunátegui 268. Teléfono 1317.

Dr. ALEJANDRO OLIVARES
Medicina interna. Corazón, estudio en Europa. Agustinas 726. De 2 a 5.

Dr. PANTOJA
Medicina interna. Corazón. Pulmón, Estómago. Sífilis. Delicias 1276. De 2 a 4. Teléfono 3747.

Dr. MARCIAL PARADA S.
Oído, nariz, garganta. Agustinas 936. Teléfono 186. Ñuñoa, 3 1|2 a 6.

Dr. ALFERTO PANATT
Pulmón, corazón, estómago, hígado. Rayos X, ultra-violeta. Teléfono 1211 Delicias 1416. De 2 a 4.

Dr. JULIO A PAREDES
Especialmente enfermedades señoras. Medicina, cirugía. Brasil 47. De 2 a 4.

Dr. DAVID PULIDO
Enfermedades niños. Santo Domingo 1790. Teléfono 2152. De 1 a 3.

Dr. DANIEL PRIETO
Oculista
Estudios Europa. Compañía 1361. De 2 a 4. Teléfono 4359.

Dr. PRUNES
Estudios Europa. Piel, sífilis, venéreas. Santo Domingo 504. Casilla 2894.

PENSIONADO QUIRURGICO
Maternidad Particular. — Avenida Matta 586. — Teléfono 97, Matadero
Gran establecimiento atendido por cirujanos especialistas. Jardines, salas de operaciones. Rayos X, electricidad, laboratorio. Pensionado de primera, segunda clase. — Partos, atendidos únicamente por doctor.

Dr. Luis QUIROGA
Medicina interna, 2 a 3.30. Catedral 1452. Teléfono 3760.

Dr. ALBERTO RAHAUSEN
Cirugía general. Compañía 2928. Teléfono 192. Estación. De 2 a 4.

Dra. FRESIA ROSAS DE BEHM
Señoras y niños. De 2 a 5. Ahumada 47.

Dr. CESAR RODRIGUEZ LEON
Medicina interna. Enfermedades de niños. Catedral 2607, 1 a 2 y Basacuñán Guerrero 1013, 4 a 5.

Dr. ROJAS CARVAJAL
Medicina interna. Pulmones. Sistema nervioso 2-3 y media. Lira 35.

Dr. SCROGGIE
Especialidad enfermedades de niños. De 2 a 4. Rosas 1157. Teléfono 4583.

Dr. SCHUSTER
Vías urinarias, Sífilis. De 3-5. Huérfanos 1179.

INSTITUTO M. T. SANITAS
AGUSTINAS 1955
Sección Rayos.—Jefe, Dr. E. Heegewaldt. Diagnóstico de Rayos X. Radioterapia profunda (tumores, cáncer) aplicaciones de radium, luz ultravioleta, Diatermia, etc.
Laboratorio. —Jefe, Dr. E Cruz Coke. Orina, expectoración jugo gástrico, sangre.
Autovacunas de diferentes clases.

Dr. ALBERTO SANTANDER
Estudios Europa. Medicina interna, estómago, intestinos, Rayos X. Bandera 756, 3 a 5.

HELLMUTH SIEVERS
Médico Cirujano jefe Gabinete Kinesiterapia. Instituto Educación Física. Morandé 742, 2 a 4. Domicilio: Molina 632.

Dr. CARLOS SEAMAN
Médico cirujano. 1.30 a 4. Delicias 225.

Dr. WALDEMAR SOMMER P.
Vías urinarias, sífilis, 3 a 6. Teléfono 4774. Santo Domingo 758.

Dr. MARCO A. SEPULVEDA R.
Laboratorio Clínico. Miraflores 450. Teléfono 233.

Dr. OTTO SCHWARZEMBERG
Enfermedades niños. Santo Domingo 1280. 2 a 4. Teléfono 1033.

Dr. STOLTING
Oculista. Médico recibido Alemania, Chile. Moneda 627. De 3 a 5.

MANUEL TELLO C.
Médico cirujano, 2 a 4. Moneda 1736. Teléfono 1381.

Dr. TORRES TORRES
Jefe clínica, profesor Korner. Señoras y cirugía. 2 a 5. Delicias 261.

Dr. ISAURO TORRES
Enfermedades de niños. De 2 a 3. Huérfanos 2871-D.

Dr. J. M. VERGARA KELLER
Estudios Europa. Partos Ginecología. Agustinas 828. Teléfono 2855.

Dr. VILLAGRA
Estudios Europa. Unicamente pulmón. Rayos X. Pneumotorax. Helioterapia. Dieciocho 437 A. 2-4.

Dr. JAIME VIDAL OLTRA
Ausente en Europa.

Dr. VIVES BRAVO
Enfermedades niños. Delicias 335. Teléfono 2895. Consultas, 2-4.

Dr. G. E. VIDAL
Delicias 2552. Teléfono 245. Estación. De 2 a 4.

Dr. VICUÑA HERBOSO
Ayudante clínica Prof. Prado Tagle, Hospital San Vicente. Medicina interna. Especialmente corazón. Rayos X. Martes, Jueves, Sábados.— 2.30 a 4.30. Almirante Barroso 270. Teléfono 1053.

Dr. YUNGE
De 2 a 4. Trasladóse. Santo Domingo 1386.

Dr. YAÑEZ G.
Estudios Europa. Piel, sífilis, venéreas. Merced 559. De 3 a 5. Casilla 618.

Dr. WEINSTEIN
Estudios Europa. Enfermedades de la piel, sífilis y venéreas. Radioterapia, luz ultra-violeta. Agustinas 1357. De 2 a 5.

Dr. RAUL VENTURA JUNCA
Residente Hospital Salvador. Medicina interna. Rayos X. 4.30 a 5. Riquelme 140. Teléfono 3828 y 395.

Dr. WAUGH
914. Estudios Europa. Internas. 606. Venéreas. Sífilis. Wasserman. Compañía 1852. 2 a 4.30.

Dr. WIREN
Oídos, nariz, garganta. Compañía 1606. 2 a 5.

DENTISTAS

Dr. ANGUITA
Especialista Piorrea. Estudios Philadelphia. Edificio Ariztía, piso 7.o

Dr. GUILLERMO AHUMADA
Claras 330 Plazuela Merced. 9 a 12 y 2 a 6. Teléfono 4101. Casilla 3206.

B. ALCOCER A.
Cirujano-Dentista
Regresó. Trasladó su oficina a Delicias 858. Consultas: 8-11 1|2 y 2-7.

Dr. OSCAR BEZANILLA
Dentaduras de porcelana, base acero inoxidable. Sólidas, estéticas, livianas. Rosas 1210. Teléfono 455.

RAMON CLAVERIA C.
Dentista
Regresó. Delicias 865. Horas de consulta: 8 1|2 a 11 1|2 y 2 a 7.

Dr. ADOLFO CHECHILNITZKY
Cirugía. Extracciones. Piorrea.— Echaurren 87.

Dr. CERDA LOPEZ
Ahumada 11. Teléfono 4221. Especialmente puentes, coronas. Extracciones, somnoformo.

Dr. FORTUNATO ENCINA
Especialmente puentes, coronas, placas. Extracciones sin dolor, 11 a 12 y 3 a 5. Delicias 1325.

ALBERTO GONZALEZ
Estudios Filadelfia. Extracciones difíciles, indoloras. De 9 a 11.30 y de 3 a 7. Moneda 1061.

Dr. GALLARDO GONZALEZ
Estudios en Filadelfia. Consultas diurnas y nocturnas. Echaurren 26.

Dr. A. LENG
Jefe Clínica Piorrea. Escuela Dental. De 2 a 6. Huérfanos 1616.

WENCESLAO MUÑOZ L.
Dentista. Tratamiento rápido. Extracciones sin dolor. San Diego 448.

ALFREDO MUÑOZ LOBOS
Extracciones sin dolor. Somnoformo. Puentes, placas. Compañía 852. Teléfono 2779.

CARLOS H ROJAS
Trasladóse Santa Rosa 92.

CLINICA DENTAL
Dr. Moreno Olea fundada con Dr. Valenzuela Basterrica 1917. Especialistas en cada sección. Mismo local fundación. Huérfanos 1616.

Dr. DANIEL SIGNORELLI
Cirujano dentista. Trasladóse Independencia 207.

EDISON ROSSEL
Cirujano dentista. Monjitas 728. De 9 a 12 y 2 a 7.

Dr. ENRIQUE SANSOT
Ahumada 1. Teléfono 4221. Horas: 9-11 y 2-7.

Dr. C. VALENCIA COURBIS
Operaciones indoloras. Corona. Puentes y dentaduras. Teatinos 50.

JUAN VILLAVICENCIO A
Cirujano-Dentista
San Diego 964.

JOSE MARIA SAAVEDRA
Piorrea, ligada reumatismo, co riñones y otras enfermedades rales. Correcciones de la cara meda 1313.

CARLOS H. ROJAS G.
Trasladóse Santa Rosa 92.

ARQUITECTOS

EDUARDO TASSO
Construcciones, tranformaciones paraciones. Bandera 552.

MATRONAS

M. ARANGUIZ
Clínica partos, precios mó Consultas gratuitas. A. B 651.

MATRONA BECERRA
S. Ignacio 2068. Partos, cura nes, inyecciones. Recibe pension

MATRONA ERAZO
Unicamente domicilio. Inyecc Mujica 20. Vicuña Mackenna.

MERCEDES DARRIGRAN
Regresó extranjero, trayendo mos adelantos. Partos, curac Atenderá distinguida clientela pensionado particular. Huér 2744.

PASTORIZA E. DE MORALES
Recibe pensionistas, curaciones yecciones. Trasladóse a Gálvez

MATRONA
Clínica privada, partos toda curación, inyecciones. Santa 377.

MATRONA
Recibe pensionistas. Castro 641.

MATERNIDAD PARTICUL
SAN DIEGO 267
Atención permanente para tos, operaciones y curaciones cibo enfermas de provincias dico: Dr. Félix Valenzuela, trona: Flor Villaseca.

ELENA DE PIZARRO
Matrona masajista, ex-jefe dad. Maturana 790.

H. IZQUIERDO DE GARRID
García Reyes 869.

SARA OSORIO DE GONZALE
Partos y curaciones. Rosas 2-4.

Mme. A. PRAGNAUD
Matrona francesa. 1 a 4. San cisco 364.

CARMELA ROMAN
Servicio especial Maternidad. Isabel 315.

MATRONA
San Diego 930. Recibe enferm Llamados a toda hora.

PENSIONADO PARTICULA
Partos, curaciones, pensionistas Diego 956.

PENSIONADO DE OBSTETR
Señora Reyes, matrona gine ta. Establecimiento moderno, dido cirujanos especialistas. Esmeralda 636

CARMELA TORO G.
Partos, asistencia toda hora, bo enfermas. Matucana 640.

SOFIA VILLASECA
Matrona
Turno permanente. Dormitorios ponibles para enfermas de provi Nataniel 826.

ANA G. VARGAS BARREI
Partos. Recibo pensionistas. Americana 627. Teléfono 385, tación.

PENSIONADO SRA. VICENT
San Diego 57
Recibo enfermas partos, día ses. Especialidad primerizas. sulte precios, higiene, comod Turno permanente.

VARIOS

CLINICA ALAMEDA
Tratamiento sífilis, gonorrea sus complicaciones, ambos curaciones rápidas, métodos nos; 10 a 12; noche, 6 a 8. pitalización enfermos: $ 15 y

---

DEFUNCION
Habiendo dejado de existir nuestro querido deudo, señor
Eulogio Norambuena Fuentes
rogamos a los que fueron sus amigos y a los nuestros, se sirvan acompañar sus restos al Cementerio Católico, hoy Lunes, a las 11 A. M.
El cortejo partirá desde el Pensionado de San Vicente de Paul.
LA FAMILIA.

DEFUNCION
Habiendo dejado de existir mi querido esposo
Victorino Rodríguez
Ruego a sus amigos acompañar sus restos al Cementerio General, partiendo el cortejo del Depósito del Hospital San Vicente de Paul, hoy a las 3.30 P. M.
AURORA FIGUEROA.

DEFUNCION
Habiendo fallecido mi querido e inolvidable esposo,
Juan Contreras L.
Ruego a sus amigos acompañar sus restos al Cementerio. El Cortejo partirá del Hospital del Salvador, hoy Lunes a las 3 P. M.
Su esposa
NIEVES S. v. DE CONTRERAS

DEFUNCION
Ha dejado de existir
Rafaelito Burgos Figueroa
Sus restos serán sepultados hoy Lunes.
LA FAMILIA.

DEFUNCION
Doy las más expresivas gracias a todas las personas que se dignaron acompañar los restos de
Américo Gálvez Flores
Antonio 2.o Flores.

Planchas
N.os 26, de 6' y 7', ofrece la
BARRACA PIZARRO
Nataniel 469 - Tel. 271. Parque
11—D

¿Está usted enfermo y su enfermedad es rebelde a todo tratamiento? Pruebe el gran remedio y poderoso desinfectante

"NITRO - OZONA"

(M. F. R.)
DE LOWE & WEISSFLOGG

y lo adoptará como su única medicina. Se recomienda y usa en casi todas las enfermedades del aparato digestivo, urinario y respiratorio (estómago, hígado, riñones, corazón, tuberculosis). El librito explicativo "catecismo Nitro-Ozona", se remite gratis a quien lo pida. En él se encuentra explicado el modo de usarlo en distintas enfermedades y también los remitidos y cartas de agradecimientos por curaciónes efectuadas con "Nitro-Ozona".

Ventas: SUCESION LUIS LOWE

Calle Merced 456.— Casilla 832.— Santiago de Chile
Droguerías: Daube y Co., y principales Boticas.
Base: Sales Nitradas y Nitrosas de Potasio y de Sodio.

POMPAS FUNEBRES
EMPRESA ZENTENO
ESTADO 17 | DELICIAS 2584
TEL. 4275 | TEL. 524
LOS MEJORES SERVICIOS A LOS MAS BAJOS PRECIOS

DEFUNCION
Ha fallecido nuestra querida deudo, señorita
Berta Cabrera Fernández
Sus restos serán conducidos al Cementerio Católico hoy Lunes a las 9 A. M., desde su casa habitación, Santo Domingo 1774.
LA FAMILIA.

DEFUNCION
Ha dejado de existir mi querido hijo, hermano y cuñado
Fortunato Flores Castro
Sus restos serán conducidos al Cementerio General, hoy Lunes 6, a las 4 P. M.
El cortejo partirá desde el Hospital del Salvador.
Pilomena Castro v. de Flores, Alfredo Flores Castro y Armando Orellana Moya

---

La Central
POMPAS FUNEBRES
Merced, esquina San Antonio
TELEFONO INGLES 595
La empresa más antigua y acreditada en el ramo en todo el país, por sus bajísimos precios y esmerada atención. Cuenta con un inmenso surtido en urnas finas nacionales e importadas.
ABIERTA DIA Y NOCHE DURANTE TODO EL AÑO

CON MOTIVO DE LA PROXIMA
Fiesta de Pascua

rogamos a nuestra distinguida clientela, se sirva tomar nota de lo siguiente:

Que en razón de haberse extendido notablemente el círculo de nuestros favorecedores y especialmente en este último tiempo, es de esperar una aglomeración enorme en nuestra sección juguetería. Con el fin de conseguir un desarrollo tranquilo de las ventas y procurar así a nuestros clientes una rápida y agradable atención, rogamos a usted, en su propio interés,

EMPEZAR SUS COMPRAS EN LO POSIBLE DESDE AHORA!!
— PORQUE —

AHORA encontrará usted un surtido completo!

AHORA verá usted todavía las últimas y más originales Novedades!

AHORA podrá usted escoger con calma y atención su artículo!

AHORA no origina dificultades un posible cambio! y

AHORA damos a usted, si efectúa sus compras hasta el 11 inclusive, un

10% de descuento

KRAUSS & Cía.
SANTIAGO - Plaza de Armas

LA NACION

Santiago, 6 de Diciembre de 1926

LA RESPUESTA DE CHILE

La respuesta de la Cancillería chilena a la proposición del Secretario de Estado Americano, señor Kellogg, permite esperar que se abra un período de negociaciones útiles y prácticas para resolver el problema del Norte. Sin rechazar in limine la extraña petición hecha a un país de ceder más de veintitres mil kilómetros cuadrados de tierra cultivable a otra nación que sólo invoca títulos de vecindad y de conveniencias internas, el Gobierno de Chile deja claramente establecido que renunció a la situación privilegiada que había alcanzado en ese territorio "yendo a Washington a buscar una solución definitiva de esa vieja cuestión, inspirado por nuestro elevado concepto de confraternidad internacional".

Se obtuvo una sentencia elevada y justa en su tesis jurídica y con posterioridad "los procedimientos plebiscitarios evidenciaron la enorme mayoría electoral existente allí a favor de Chile, consagrando nuestro derecho a la anexión definitiva de Tacna y Arica al territorio chileno".

Afirma por eso el Gobierno de Chile, y en ello interpreta, sin duda, el sentimiento nacional que "la mejor solución del problema es la aplicación del método plebiscitario señalado en el art. 3.o del Tratado de Ancón y confirmado por la sentencia del Arbitro".

"La proposición del Departamento de Estado, agrega la nota chilena, va mucho más allá de las concesiones que generosamente ha podido otorgar el Gobierno de Chile. Ella envuelve la cesión definitiva, a la República de Bolivia, del territorio disputado, y si bien, como el Secretaro de Estado lo dice, esta solución no hiere la dignidad de ninguno de los países contendientes y se armoniza con el deseo, repetidas veces manifestado por el Gobierno de Chile, de ayudar a la satisfacción de las aspiraciones bolivianas, no es menos cierto que ella significa un sacrificio de nuestros derechos, y la cesión de un territorio incorporado desde hace cuarenta años a la República en virtud de un Tratado solemne, **situación que no puede ser jurídicamente alterada sino por un plebiscito**, cuyo resultado no ofrece duda alguna en el sentir del pueblo chileno. En ningún momento, el Gobierno de Chile ha abandonado esta sólida situación jurídica, en que lo colocaron el Tratado de Ancón y el Fallo Arbitral y no la abandonará tampoco ahora".

Pero al mismo tiempo abre la puerta a negociaciones de más vasta importancia que miren no el caso del día sino el porvenir de estos países enemistados, despoblados y dispersos a lo largo de la Costa del Pacífico. Aceptada por el Perú y Bolivia su unión económica con Chile "como base de una más amplia inteligencia entre todos los pueblos de la América Latina", será el momento oportuno de presentar en forma definitiva las fórmulas a que debe ajustarse esta nueva vida que se abriría para los países de este Continente, y la posibilidad de sacrificar libre y voluntariamente sus derechos en aras de un superior interés nacional o americano. Para este efecto deben considerarse las proposiciones del Secretario de Estado Americano y las sugestiones de las partes directamente interesadas, como un todo indivisible, única manera de realizar en su integridad un alto pensamiento de interés continental.

La base fundamental, en efecto, a que se subordina toda la negociación no es la cesión territorial de provincias que son nuestro resguardo y están bajo nuestra soberanía, sino la unión económica de los tres Estados del Pacífico, no en forma de tratados sujetos a desahucio, sino en el alcance y significación de una constitución nueva de la vida latino americana. Ella presenta beneficios comunes y es natural que comporte también sacrificios comunes.

Chile se anticipa a no rehuir lo que por su parte le correspondan en obsequio a un elevado ideal que no importe un peligro futuro para nuestra seguridad exterior ni dé ocasión más tarde a convenciones particulares que alteren las bases constitutivas de un arreglo.

Estimamos por nuestra parte que la nota chilena ha planteado en términos justos, elevados y prácticos los puntos de vista que deben seguirse en esta negociación. Ella no importa en el fondo una negativa de la proposición Kellogg, pero invierte sus términos, dándole el único camino en que sería posible hablar de cesiones territoriales sobre la base de compensaciones equivalentes y sacrificios mutuos.

La idea fundamental está planteada por parte de Chile, que es sin duda el país que más sacrificios va a hacer y que mayores garantías debe pedir. La realización misma de esta obra indicará las condiciones y circunstancias a que nuestro Gobierno debe ajustarse y le permitirá dar forma concreta a las sugestiones que en la nota se contienen.

La palabra del Perú falta para saber si es posible echar las bases en América de una vida más amplia, más cordial y solidaria que la que hoy llevan estos países; si hay por encima de las pasiones del día y de intereses del momento hombres que tengan la capacidad y la fuerza de no mirar lo que queda a sus espaldas para trazar así las rutas del porvenir americano.

Texto de la contestación del Gobierno de Chile a la propuesta Kellogg

Santiago, 4 de Diciembre de 1926.

Señor Encargado de Negocios:

Me es grato acusar recibo de la atenta nota de V. S. N.o 679, fechada el 30 de Noviembre próximo pasado, con la cual V. S. se ha servido trasmitirme un Memorándum de S. E. el Secretario de Estado de los Estados Unidos de América, Mr. Frank B. Kellogg, sobre la cuestión de Tacna y Arica.

Expresa V. S. que el Secretario de Estado, Mr. Kellogg, pondrá en conocimiento de los Embajadores de Chile y del Perú en Washington el citado Memorándum y que lo hará llegar, para su información, a los Gobiernos de los países suramericanos, en vista del interés que este problema tiene para todo el Continente, y agrega que, como medida apropiada para evitar falsas interpretaciones del público, sobre la naturaleza de la proposición y evitar también que sea objeto de prejuicios por publicaciones y discusiones de vagos y falsos rumores sobre su tenor, lo dará a conocer a la prensa en la mañana del Jueves 2 de Diciembre de 1926.

El Gobierno se ha impuesto con el mayor detenimiento del mencionado Memorándum, y al contestarlo en el documento del mismo carácter que acompaño a esta comunicación, agradece el elevado interés con que el señor Kellogg ha estudiado todas las fases de la cuestión chileno-peruana en su noble empeño de encontrar una fórmula conciliatoria que le ponga término equitativo y honroso.

En completo acuerdo con la necesidad señalada por el señor Secretario de Estado, de evitar falsas interpretaciones y polémicas sobre el verdadero carácter de su proposición, el Departamento ha enviado también copia del Memorándum del Gobierno de Chile a sus representantes diplomáticos en el extranjero, a fin de que lo den a conocer a los Gobiernos ante los cuales están acreditados, y lo entreguen a la prensa el 5 del presente en la noche, con el objeto de que él sea publicado el día 6.

Aprovecho la oportunidad para reiterar a V. S. las seguridades de mi distinguida consideración.

(Firmado).—**JORGE MATTE.**

Honorable señor Cornelius Van H. Engert, Encargado de Negocios de los Estados Unidos de América.

MEMORANDUM

El Gobierno de Chile se ha impuesto con vivo interés del Memorándum en que S. E. el Secretario de Estado de los Estados Unidos, somete a su consideración las líneas generales de un plan destinado a procurar una solución definitiva de la controversia sobre Tacna y Arica.

Las reflexiones que el Secretario de Estado hace al exponer los antecedentes que lo han inducido a propiciar aquella fórmula, determinan al Gobierno de Chile a rememorar, aunque sea brevemente, las principales fases históricas y diplomáticas de la cuestión.

Sabe el señor Secretario de Estado, que podemos exhibir con dignidad nuestra tradición de un siglo de política exterior caracterizada permanentemente por un espíritu de cordial amistad para todos los pueblos americanos. **Nunca omitimos sacrificio alguno, por grande que fuera, cuando un principio de solidaridad panamericana así lo exigió a fin de resguardar la independencia política de una nación de este Continente.**

No queremos recordar las causas históricas que produjeron el rompimiento, a que los Tratados con el Perú de 1883 y con Bolivia de 1904, pusieron, en nuestro concepto, un término que restablecía lealmente la cordialidad y la paz en que, por más de cincuenta años, vivimos con estas naciones.

Una sola cuestión quedó pendiente al liquidarse la guerra del Pacífico: la nacionalidad definitiva del territorio de Tacna y Arica, que habría de determinarse por sus habitantes diez años después de la fecha del Tratado.

Durante cuarenta años, a pesar de nuestras reiteradas iniciativas para producir un acuerdo que fijara las bases a que debía sujetarse esa consulta popular, no nos fué posible alcanzar un resultado satisfactorio.

En tranquila posesión del territorio, y seguros de que el tiempo sería nuestro mejor aliado para consolidar la situación que alcanzamos en esas provincias, a cuyo progreso moral y material hemos dedicado nuestras mejores energías, renunciamos espontáneamente a esa situación privilegiada, **yendo a Washington a buscar una solución definitiva de esta vieja cuestión, inspirados por nuestro elevado concepto de la confraternidad internacional.**

El Protocolo de Washington entregó a S. E. el Presidente de los Estados Unidos, la fijación de las bases de aquella solución y su fallo consagró enteramente la tésis chilena que defendía el principio de la determinación de la soberanía de los territorios por la libre voluntad de sus habitantes.

Los procedimientos plebiscitarios evidenciaron la enorme mayoría electoral existente allí a favor de Chile, consagrando nuestro derecho a la anexión definitiva de Tacna y Arica al territorio chileno.

Si ese veredicto hubiera sido contrario a Chile, nuestro Gobierno y nuestro pueblo se habrían apresurado a respetarlo y cumplirlo honradamente.

A pesar de esta legítima expectativa, el Gobierno de Chile no ha vacilado en acoger las insinuaciones del Departamento de Estado tendientes a la división del territorio, sacrificio aceptado sólo como un generoso esfuerzo en homenaje a la paz.

El Secretario de Estado, que invoca con justicia el sentimiento nacional como elemento de fundamental consideración en este proproblema, comprenderá toda la extensión de este sacrificio si aprecia la obra de cultura llevada a cabo en esos territorios por hombres que allí ofrendaron los mejores años de su vida por hacerlos disfrutar de todos los beneficios de la civilización. Maestros, soldados, misioneros, industriales fueron los obreros infatigables de esta cruzada.

La República de Bolivia, que veinte años después de terminada la guerra renunció espontáneamente a todo litoral exigiendo, como más conveniente a sus intereses, compensaciones financieras y de vías de comunicación, ha expresado su anhelo de ser considerada en las negociaciones que se celebran para resolver la nacionalidad de estos territorios.

Ni en justicia ni en equidad puede encontrarse una justificación de esta exigencia, que hoy formula erigiéndola como un derecho.

Sin embargo, el Gobierno de Chile no ha dejado de considerar este nuevo interés del Gobierno de Bolivia y ha subordinado su discusión, como era lógico, al resultado de la controversia pendiente con el Gobierno del Perú.

Aún más, en el curso de las negociaciones proseguidas durante el presente año ante el Departamento de Estado y dentro de la fórmula de división del territorio, el Gobierno de Chile no ha rechazado la idea de conceder una faja de territorio y un puerto a la nación boliviana.

Las proposiciones altamente inspiradas que el Gobierno de Chile ha aceptado sobre este particular **no han encontrado la acogida que merecían de parte del Gobierno del Perú y la cuestión ha quedado pendiente hasta el momento actual.**

Nuestro Gobierno se mantiene dentro de las estipulaciones del Tratado de Ancón, siguiendo así su larga tradición, jamás interrumpida, de respeto a la palabra empeñada y de fiel y exacto cumplimiento de los compromisos internacionales.

Con el mismo criterio ha acatado el Laudo del Presidente Coolidge y piensa que **la mejor solución del problema es la aplicación del método señalado en el artículo tercero del Tratado de Ancón y confirmado por la sentencia del Arbitro.**

Definida conforme a estas disposiciones la posesión definitiva de los territorios entre Chile y el Perú, el Gobierno de Chile haría honor a sus declaraciones en orden a considerar las aspiràciones bolivianas.

"La proposición del Departamento de Estado va mucho más allá de las concesiones que generosamente ha podido otorgar el Gobierno de Chile. Ella envuelve la cesión definitiva, a la República de Bolivia, del territorio disputado, y si bien, como el Secretario de Estado lo dice, esta solución no hiere la dignidad de ninguno de los países contendientes y se armoniza con el deseo, repetidas veces manifestado por el Gobierno de Chile, de ayudar a la satisfacción de las aspiraciones bolivianas, no es menos cierto que ella significa un sacrificio de nuestros derechos, y la cesión de un territorio incorporado desde hace cuarenta años a la República en virtud de un Tratado solemne, **situación que no puede ser jurídicamente alterada sino por un plebiscito**, cuyo resultado no ofrece duda alguna en el sentir del pueblo chileno. En ningún momento el Gobierno de Chile ha abandonado esta sólida situación jurídica, en que lo colocaron el Tratado de Ancón y el fallo Arbitral y no la abandonará tampoco ahora".

No obstante, en obsequio a la gran causa de la confraternidad americana, y llevado por su anhelo de favorecer la reconciliación de los países envueltos en la guerra del Pacífico, Chile ha estado siempre dispuesto a escuchar toda proposición de arreglo que pueda contribuir a tan altos fines y que al mismo tiempo le ofrezca compensaciones proporcionadas al sacrificio de aquella parte de sus legítimos derechos que tales proposiciones importan. Pero desea dejar testimonio, una vez más, de que al discutir tales proposiciones, **no abandona esos derechos**, sino que simplemente ha considerado la posibilidad de sacrificarlos libre y voluntariamente en aras de un superior interés nacional o americano.

En este sentido el Gobierno de Chile accede a considerar, en principio, la proposición, dando con ello una nueva y elocuente demostración de sus propósitos de paz y cordialidad.

Con justicia, el Secretario de Estado atribuye especial importancia a las vinculaciones comerciales entre los países interesados. Comprendemos y compartimos este alto propósito, no sólo en el sentido de solucionar la cuestión pendiente sino de restablecer la amistad entre los pueblos separados por la contienda de 1879. **Pensándolo así damos importancia primordial a la celebración previa entre los tres países, de Tratados Comerciales, de acuerdos sobre el régimen aduanero, portuario y demás materias de esta índole que sirvan de sólido vínculo en el presente, aseguren la armonía en el porvenir y cimienten la unión económica de Bolivia, el Perú y Chile, como base de una más amplia inteligencia entre todos los pueblos de la América Latina, facilitando su comercio e impulsando el progreso del Continente en beneficio de la humanidad.**

En consecuencia, estimamos conveniente que los Tratados Comerciales y acuerdos aduaneros que el Secretario de Estado insinúa se celebren con el Gobierno del Perú, se extiendan al Gobierno de Bolivia en obedecimiento a nuestro constante deseo de aproximarnos a esa nación. Ello no sería para Chile sino la consagración sobre sólidas bases de la intensa corriente comercial que hoy existe entre Chile y Bolivia y que a ambos pueblos conviene intensificar.

El Gobierno de Chile atribuye capital importancia al pensamiento que el Secretario de Estado consigna en su Memorándum relativo al carácter de perpetua neutralidad en que deben ser mantenidos estos territorios.

Coincidimos, pues, con él, en que el término desmilitarización de esa región debe ser entendido en su más amplio concepto, eliminando en forma absoluta toda posibilidad de que en ella o en sus aguas territoriales puedan ser mantenidas bases o fuerzas terrestres, aéreas o navales.

Debemos a este respecto expresar al Secretario de Estado con franqueza y claridad nuestro pensamiento.

Si entregamos una vía de comunicación al Pacífico destinada a desenvolver la vida económica de Bolivia, tenemos el derecho de asegurar que el sacrificio que hacemos en obsequio a un elevado ideal no importe un peligro futuro para nuestra seguridad exterior.

Como natural corolario de este concepto, sería indispensable estipular que el territorio cuya cesión se propone no podría ser transferido en todo ni en parte a ninguna de las naciones contratantes ni a otra potencia.

Aceptar, otro criterio equivaldría a desnaturalizar el noble móvil que ha determinado al Secretario de Estado a formular su proposición.

En el curso de las negociaciones a que esta proposición diere origen presentaremos en forma definitiva las observaciones anteriormente formuladas, **sometetemos todas aquellas que contemplen nuestros intereses** y oiremos con atención las que las otras Partes interesadas puedan, a su vez, sugerir.

Las proposiciones del Secretario de Estado y las sugestiones que formulen las Partes, las estimaremos como **un solo todo indivisible** que corresponde al elevado propósito del Gobierno de los Estados Unidos ampliamente compartido por el Gobierno de Chile, de **solucionar definitivamente** la cuestión y de afirmar la paz y la confraternidad entre todas las naciones de América.—(Fdo.) **Jorge Matte**, Ministro de Relaciones Exteriores.—Santiago, 4 de Diciembre de 1926.

ECOS

LAS GUINDAS DE JOSE VILLAR

TODAVIA huye Juan González. Sacudió el árbol con ira hasta que cayó el fruto extraño que se escondía entre las hojas. Una vez en el suelo, lo pateó hasta empapar sus zapatos en el jugo rojo de esa pulpa gimiente.

Y José Villar, de 11 años, quedó ahí, a la sombra del mismo árbol hasta la llegada de los vecinos. La ciudad tranquila se ha conmovido. La Policía, el Juez y las autoridades han manifestado su indignación acosando a Juan González, que a estas horas huye a campo traviesa o se esconde en un pliegue de sus remordimientos.

Seguramente el árbol también habría salido gustoso detrás de Juan González. Prisionero entre las tapias tal vez por primera vez se vió sorprendido por el peso de un fruto más grande, más tibio, que lo obligaba a crispar sus ramas como brazos para no dejarlo caer. Con gusto le ofrecía sus guindas a los pájaros en la mañana. Y también le era grato dejarse despojar por esa pequeña serpiente blanca que se escurría entre el follaje.

Pero Juan González no entendió nada. Vió al chiquillo en el árbol. Lo derribó y en el suelo lo pateó. Fueron coces salvajes, despiadadas. José Villar fué llevado al Hospital agonizante. Mientras tanto, el guindo sigue prisionero de las tapias y las guindas se pudren al sol, como boquitas rojas a las que nadie se acerca.

Y lo peor es que todos hemos robado guindas alguna vez, y que la suerte nuestra fué no encontrarnos con un Juan González.

LA BIBLIOFILIA FRENETICA

PARIS continúa en plena bibliofilia frenética; las ediciones artísticas, raras y costosas que entusiasmarían al señor Des Esseints se multiplican y enloquecen a los hombres enamorados de los libros por los libros.

Pero este furor bibliomaníaco se ha extendido en este último tiempo a los libros de escritores a la moda, es decir, a las ediciones originales, con firmas autógrafas o "dedicaces" de su autor. En el Hotel Drouot se llevó a cabo en el pasado mes de Noviembre una venta memorable de libros, digamos históricos, desde el punto de vista literario.

Una edición original de "Adolphe", de Benjamín Constant, con una carta del autor, se vendió en 2,800 francos; una edición también original de "Mirages", de Driet, en dos mil francos. Son precios. En cambio, Chateaubriand, a pesar de ser más histórico, se ha cotizado más bajo: una edición original de las "Memoires d'Outre Tombe", se vendió en 1,500 francos. Poco cotizado resultó también Barrés, de quien se vendió una edición original del "Jardín de Berenice", con una carta autógrafa para La jeneusse, en 640 francos.

Autor bien disputado en esa venta libre, fué Anatole France, de quien se vendió "Le Crime de Sylvestre Bonnard", en 3,001 francos.

La venta reveló también el interés por los recuerdos de André Gide. Una edición original de "Nourritures terrestres", con una firma del autor, se vendió en 2,500 francos.

Y todo esto cuando el franco va subiendo.

LA BROWNING

ES un elemento indispensable en los dramas policiales, en los folletines de detectives y en el cajón del velador. La usó Nick Carter, Raffles, y el protagonista del último drama pasional. También ha servido de origen a esos párrafos de los diarios en que se habla de la imprudencia de los que manejan armas de fuego. La gente dice que las carga el diablo. Lo cierto es que son suaves y peligrosas como una mujer. Son también las dueñas de lo imprevisto. Son las pistolas Browning.

Hace tiempo que reemplazó al truculento Colt en las reyertas. Es más discreta y más elegante. La usan los delincuentes internacionales, los apaches de pañuelo de seda al cuello y las damas histéricas. Con una Browning mató Madame Caillaux a Calmette; y también con una de ellas Miss Gibson intentó asesinar a Mussolini.

Pues bien, ha fallecido el que inventó esa muerte sutil que se escapa por un agujerito imperceptible. Mr. John Browning ha muerto en Bruselas. Nació en el Utah y vivió 71 años dedicado a perfeccionar las armas de fuego. El fué el inventor de esa cigarrera oscura de donde los suicidas suelen sacar su último pitillo.

Grabe esto en su memoria...
RATANPURO Y MONTE CARLO

EN BANDERA N.o 684

distribuyen hermosos regalos. Visite nuestra Exposición y se convencerá.

SENOS

Desarrollados, Reconstituidos, Hermoseados, Fortificados con las Pilules Orientales

el único producto que en dos meses asegura el desarrollo y la firmeza del pecho sin causar daño alguno á la salud. Aprobado por las notabilidades medicas.

J. RATIÉ, Pharmacien, 45, Rue de l'Echiquier, Paris
Se vende en todas las farmacias y droguerias.

Base: Posphas ferricum, picraema, exelsa, pulo, carum, carei, calamarium.

COMPANIA MINERA E INDUSTRIAL DE CHILE

DIVIDENDO N.o 13

El Consejo Directivo ha acordado repartir un dividendo de $ 1.— por acción, correspondiente al año 1926, que los señores accionistas podrán cobrar, tanto en Valparaíso como en Santiago, en el Banco de Chile, desde el Lunes 13 de Diciembre próximo.

El Registro de accionistas permanecerá cerrado desde el 27 del presente mes, hasta el 13 de Diciembre próximo, ambos inclusivo.

Valparaíso, Noviembre 22 de 1926.

EL GERENTE.

D—13

Reminiscencias...

(A PROPOSITO DE LA FORMULA KELLOGG)

Era el año de 1921.

Las terminologías de "impasse", de "ofensiva diplomática", de "proposición informal", no se habían incorporado todavía al léxico de nuestra política internacional.

Sin embargo, la opinión pública, con ese extraño don que tiene, de presentir los peligros que han de amenazar más tarde la normalidad de la vida de la República, comenzaba a inquietarse.

No existía en aquel entonces la atmósfera letal de los momentos presentes.

Se rumoreaba ya de algunos sondeos que nuestra Cancillería habría iniciado ante los Gobiernos de algunas naciones amigas.

Con patriótica aprensión se temía que mediante las iniciativas no siempre serenas ni meditadas de nuestros gobernantes, las tenues nubecillas que apenas si ensombrecían la pacífica nitidez de nuestro horizonte internacional, llegasen a transformarse en densos y amenazantes nubarrones de tempestad.

Estos temores habían encontrado eco en el Senado de la República.

El Canciller concurría a tranquilizar a los senadores. Esto ocurría el 5 de Julio de 1921.

Textualmente reza así el acta de esa memorable sesión:

"El señor **Matte don Jorge** (Ministro de Relaciones Exteriores).— La posesión de Tacna y Arica por parte de Chile es **indispensable para nuestra seguridad.**"

"A propósito de las opiniones que hoy atribuyen una escasa importancia a esos territorios, recuerda la que sustentó don Diego Barros sobre la Patagonia, opinión que después se vió desmentida por los hechos"...

"Chile no aceptará perder esas provincias".

Los rumores, en aquel entonces, pues, eran infundados. Las aprensiones, por lo menos, prematuras.

Pasó el tiempo; corrieron los días; llegó el fin del año.

Era el mes de Diciembre de 1921.

Ministro de Relaciones Exteriores era don Ernesto Barros Jarpa, joven personalidad que, prestigiada por la pluma de William Temple, que había esgrimido desde estas mismas columnas, había escrito una rutilante serie de artículos en los que, con singular maestría, dilucidaba el problema del Sur-Pacífico, y entre los que descollaba aquel que con tan amplia visión tituló: "¡Cuánto hemos cedido!"...)

La "ofensiva diplomática" estaba en su apogeo.

La frase "proposición informal" se había incorporado de rondón, al vocabulario de nuestra Cancillería.

La Cámara de Diputados se había contagiado con el ambiente de cívicas incertidumbres en que vivía el Senado; aquel de don Eduardo Opazo, de don Eliodoro Yáñez, de don Gonzalo Bulnes, de don Guillermo Rivera, en el que con tanto celo, con tanta previsión, y con tanta patriótica erudición se estudió el Protocolo de Washington.

Era el 14 de Diciembre de 1921.

El joven canciller— que más tarde iba a ser el autor del libro "Hacia la solución"— concurría a contestar algunas dudas sugeridas por el acucioso diputado que era entonces el hoy honorable senador, señor Silva Cortés.

Dice textualmente el acta de la sesión de ese día, de la Cámara de Diputados:

"El señor **Barros Jarpa** (Ministro de Relaciones Exteriores).— Puedo asegurar a Su Señoría, que el Gobierno de Chile no puede ceder absolutamente en esta cuestión"...

"Porque el Gobierno de Chile no debe enagenar uno sólo de los derechos que tiene sobre Tacna y Arica, porque está ultimando los postreros detalles de la liquidación de una guerra que le costó mucha sangre y sin **traicionar** a esa misma sangre, Chile no podría aceptar condiciones que en cualquier forma importarían la pérdida de lo que en ella se conquistó."

Podemos, pues, estar tranquilos.

Intervienen en el manejo de nuestras cuestiones externas, los mismos hombres que ante la Cámara y ante el Senado hicieron las declaraciones que, aunque vertidas en sesiones secretas, yo doy a la publicidad, para que el país las conozca y sepa la vigorosa mentalidad nacionalista de sus hombres dirigentes.

Los autores de las opiniones que se han visto publicadas, en el sentido de encontrar aceptable, satisfactoria y conveniente la fórmula Kellogg, sin duda desconocían que el actual Ministro de Relaciones Exteriores había declarado, a nombre del Gobierno, en el Senado, que "la posesión de Tacna y Arica por parte de Chile es indispensable para nuestra seguridad".

Ignoraban, sin duda, también los que así han opinado, que otro ex-canciller, que según han dicho los diarios, es agente confidencial del actual Ministro de Relaciones Exteriores ante la Cancillería de la Casa Rosada, había dicho en la Cámara de Diputados, aludiendo a la sangre vertida en la guerra del Pacífico, que **sin traicionar a esa sangre, Chile no podría aceptar condiciones que en cualquier forma significaran la pérdida de las provincias de Tacna y Arica.**

ISMAEL EDWARDS MATTE,
Miembro de la Comisión de Relaciones Exteriores de la Cámara de Diputados.

LA INDEPENDENCIA DE FINLANDIA

Unida a Suecia durante dos siglos, elevada a la categoría de Gran Ducado en 1581, Finlandia fué invadida en la primera mitad del siglo XVIII, por el ejército del czar Pedro el Grande. El tratado de paz de Hamina (Fredrikshamm), de 17 de Setiembre de 1809, consagró la renuncia de Suecia a sus derechos sobre Finlandia, y estableció la unión con Rusia. Esta unión tuvo fin el 6 de Diciembre de 1917, fecha en que Finlandía proclamó su independencia.

Finlandia tiene más o menos 3 millones y medio de habitantes, de los cuales medio millón es de origen sueco. Los otros tres millones son de origen finlandés.

Se hablan en Finlandia, principalmente, dos idiomas: el sueco y el finlandés. Antes de la guerra, el idioma oficial del país era el ruso. Hay dos universidades, y ha alcanzado gran desarrollo la instrucción, tanto primaria como secundaria e industrial.

La superficie de Finlandia es de 287,426 kilómetros cuadrados, o sea, una extensión poco mayor que la del Reino Unido. (Inglaterra con Escocia y Gales.).

Cuando Finlandia se declaró independiente, a raíz del hundimiento del régimen czarista, fué gobernada por un Regente, puesto que desempeñaron sucesivamente el señor P. E. Svinhufvud y el general K. G. Mannerheim. El año 1919 la Dieta eligió al primer Presidente que tuvo el país, que fué el profesor K. J. Stahlberg. Al término de su mandato, la opinión unánime del país, a excepción de los comunistas, pedía su reelección, pero el profesor Stahlberg. se negó terminantemente a ello.

La elección recayó entonces en el doctor L. K. Relander, candidato agrario. El Presidente Relander nació en Kronoby, en 1883. Se matriculó en 1901; se graduó en Agricultura en 1906, en filosofía en 1907, y se le concedió el grado de doctor en filosofía en 1914. Ha viajado mucho por Suecia, Noruega, Dinamarca, Alemania y Rusia, especialmente para el estudio de los trabajos experimentales agrícolas. Fué miembro del Directorio de la Asociación Finlandesa de Semillas en 1907, y desde 1908 a 1917 trabajó en el Instituto Experimental de Agricultura. Desde 1918, a 1922, fué jefe del Departamento de Producción de la Oficina de Agricultura.

El doctor Relander ha sido miembro de dos Dietas: la de 1910 a 1913, y la de 1917 a 1919. En este último año fué presidente de esa corporación, y miembro de numerosas comisiones. Desde 1918, era Gobernador del Distrito de Wiborg.

El período presidencial del doctor Relander, termina en 1931.

COMPRO
JOYAS VALIOSAS
PAGANDO COMO NADIE
DELICIAS 857

D—7

JOVENES
ACTIVOS

Relacionados en el comercio.
Necesítase para entregar comisión de fácil colocación.
Dirigirse al
Instituto Americano de Comercio
BANDERA 154, 2.o PISO, DE 11 A 12 M.

IMPRENTA Y ENCUADERNACION DEL
"Boletín Comercial"
SOCIEDAD SALAS Y CIA. LTDA.

Ejecutamos toda clase de trabajos de imprenta y encuadernación. Especialidad en revistas, obras, folletos, memorias, etc. Sus talleres están montados con los últimos adelantos modernos.

PRONTITUD, ESMERO Y ECONOMIA

CATEDRAL 1432
CASILLA 807 — TELEFONO 4251

D—11

PROPUESTAS

DIRECCION DE FABRICAS Y MAESTRANZA DEL EJERCITO

Pídense propuestas públicas por 3,000 metros de cordel de cáñamo trenzado de 3 hebras y de 7|8 de grueso.

Dichas propuestas se abrirán el 7 de Diciembre de 1926, a las 2 P. M.

Bases y antecedentes en la Dirección de Fábricas y Maestranzas del Ejército, Avenida Pedro Montt 1606, de 2 a 4 P. M.

D—6

"Los tiempos de San Francisco de Asís"

CONFERENCIA EN LA ASOCIACION CRISTIANA DE JOVENES

Hoy, a las 6.30 P. M., en el local de la Asociación Cristiana de Jóvenes, Delicias 1312 esquina de Nataniel, se efectuará la quinta conferencia de la serie que sobre "Religión y Misticismo" ha venido dando don Julio Navarro Monzó.

La disertación de esta tarde que es una de las más apasionadas de este curso versará sobre "Los tiempos de San Francisco de Asís" y se sugetará al siguiente sumario:

I. El Pre-Renacimiento: cátaros y trovadores.

II. Pedro Valdo, Joaquín de Fiore.

III. Vuelta a la experiencia cristiana: Francisco de Asís.

IV. Un nuevo tipo de misticismo: la naturaleza, símbolo divino.

Se nos encarga advertir que este acto cultural comenzará puntualmente y, como de costumbre, la entrada es libre.

Pronóstico del tiempo

En las últimas 24 horas ha continuado la onda de calor en la Zona Central con temperaturas máximas superiores a 28 y 30 grados a la sombra.

El régimen isobárico va siendo gradualmente modificado por un descenso barométrico general que afecta el país. Generalmente después de haber llegado la presión a un minimum, ocurre cambio de tiempo cuando el barómetro principia a subir.

En el extremo sur del país el tiempo se presenta variable. En Valdivia amaneció lloviznando y en Llanquihue y Chiloé llueve con intermitencias.

En las próximas 24 horas continuará caluroso en la Zona Central, pero es probable que el calor quede estacionario en un plazo próximo, y refresque en las noches.

RODEO A LA CHILENA EN LOS CAMPOS DE SPORTS

A BENEFICIO DEL PABELLON UNIVERSITARIO Y DE LOS POLICLINICOS DEL CENTRO DE MEDICINA

En los días 25 y 26 del presente mes, se llevará a cabo en los Campos de Sports de Ñuñoa un gran rodeo a la chilena organizado por el Centro de Estudiántes de Medicina.

En este rodeo se disputarán los premios "Champion de Chile" correspondiente al año de 1926 en las pruebas de topeaduras, corridas de vacas, animales amaestrados, amansas de caballares y vacunos. Además, habrá premios para presentación de gauchos, parejas (hombre y mujer) vestidas a la chilena, cuecas, cantaores a la manera criolla, etc.

El producto de las entradas se destinará a la construcción de un Pabellón Universitario y para la instalación de numerosos Policlínicos gratuitos en los diversos barrios de la ciudad.

E D U C A C I O N

HOY SE INAUGURA LA EXPOSICION ANUAL DE LA ESCUELA DE ARTES Y OFICIOS

En la tarde de ayer se efectuó en la Escuela de Artes y Oficios, uno de los actos del programa con que ese establecimiento celebra el término de las labores del año. Se trataba de despedir a los alumnos del último curso, que deben alejarse de la Escuela, a enfrentar la vida.

La velada que se efectuó fué interesante. Los alumnos que participaron en los diversos números, se desempeñaron correctamente. En igual forma lo hicieron las alumnas del II curso del Liceo N.o 5, y demás señoritas que cooperaron a la fiesta; todos merecieron los aplausos de la concurrencia.

Después de la velada hubo un baile, amenizado por una orquesta formada por los mismos alumnos del establecimiento.

LA EXPOSICION ANUAL

Se inaugura oficialmente hoy. Están especialmente invitados, S. E. el Presidente de la República, el Ministro de Industrias, don Arturo Alemparte, numerosos parlamentarios, funcionarios públicos y personalidades de la industria y el comercio.

Durante el acto de hoy, el público podrá ver los talleres, laboratorios y demás departamentos de la Escuela en pleno funcionamiento. Los jefes y los alumnos darán las explicaciones que se soliciten sobre el particular.

Entre las novedades que se presentarán figura la Sección Caldera y Central Eléctrica, que estará funcionando y cuya instalación completa ha sido ejecutada y estudiada en la Escuela.

La Dirección del establecimiento invita a la inauguración a todos los ex-alumnos y a los industriales, que se interesen.

ACTIVIDADES DE LA ASOCIACION GENERAL DE PROFESORES

La Junta Ejecutiva y las Agrupaciones de la Asociación General de Profesores de Chile, intensifican cada día sus actividades relacionadas con el Estatuto Administrativo y los demás problemas de índole gremial y profesional que las preocupan.

EL MOVIMIENTO ADVERSO AL ESTATUTO

Tras el comicio celebrado simultáneamente en todo el país, el 28 del mes pasado, en que se pudo constatar, que el proyecto de Estatuto es universalmente rechazado, la Asociación de Profesores prepara diversos actos públicos para continuar la campaña de impugnación del Estatuto y defensa de los intereses amenazados de la enseñanza y del magisterio.

En efecto, en las últimas sesiones de la Junta se han cambiado ideas sobre la mejor manera de proseguir el movimiento. Se mantiene el propósito de seguir celebrando reuniones públicas y continuar la campaña de prensa y las jiras de delegados a provincias, para formar la conciencia adversa al proyecto.

Seguramente el Domingo próximo, en colaboración con la Agrupación Santiago y con asistencia de las organizaciones obreras, se verifique en uno de los teatros más amplios de esta capital, una nueva asamblea pública para comentar las labores de la comisión mixta de congresales que está informando el proyecto.

En esta misma asamblea se tratará sobre la Caja Nacional de Empleados Públicos.

La Agrupación local, en el curso de la semana, convocará a asamblea para considerar detenidamente estos asuntos de actualidad.

En los grandes centros del interior, según noticias que posee la Junta Ejecutiva, sigue la agitación provocada por el Estatuto.

LA JUNTA EJECUTIVA SE REUNIRA ESTA TARDE

Esta tarde, a las 5.30 P. M., celebrará sesión la Junta para tratar los siguientes asuntos:

1.o Estatuto Administrativo.

2.o Caja Nacional de Empleados Públicos.

3.o V Convención General.

Además se dará cuenta de las jiras de propaganda efectuadas ayer.

EN LA AGRUPACION SANTIAGO DE LA ASOCIACION GENERAL DE PROFESORES DE CHILE.— A las 6 P. M., de hoy se efectuará una presentación de alumnos del maestro de declamación, señor Luis Ortúzar González, en honor y beneficio de la Agrupación Santiago de la Asociación General de Profesores de Chile.

EXCURSION DE AUTOMOVILISTAS A JAHUEL

El Miércoles próximo quedarán cerradas las inscripciones para el paseo que al vecino balneario de Jahuel ha organizado la Asociación de Automovilistas de Santiago.

La partida se realizará el Sábado 11, después de almuerzo. La caravana oficial partirá a las 3.30 P. M. Se calcula que los 107 kilómetros que hay que recorrer se harán en unas 3 horas.

Se regresará el Lunes en la mañana.

EL PROGRAMA

Sábado, 8 A. M. Cocktail de honor. 9 P. M. Comida. 10.30 Bailes y otras entretenciones.

Domingo. En la mañana habrá dos concursos de natación, uno para señoritas y otro para caballeros. (Premios).

En la tarde se realizará una carrera de automóviles en la cuesta de Jahuel, sin inscripción especial. Después de la carrera se harán excursiones a diversos y pintorescos lugares del balneario. Más tarde, en el bosque de Los Quillayes, un concierto musical. (Premios corales y solistas).

En la noche, baile de disfrazados (sorpresas, cucuruchos y

HABRA UN CONCURSO GRAFICO

con un premio donado por la ... rencia del balneario, para la ... fotografía de grupo o pa...

LAS INSCRIPCIONES están abiertas en la Secret... la A. A. S., edificio Díaz...

DEFUNCION

Habiendo dejado de existir nuestro ... deudo, don

Francisco G... zález A.

rogamos a sus amigos y a ... tros se sirvan acompañar ... tos al Cementerio General, ho... nes, a las 10 A. M.

El cortejo partirá de nuestra ... sa-habitación, Providencia ...

LA FAM...

DEFUNCION

Ha dejado de existir la señora

Matilde Moreau de Venegas

Sus restos serán sepultados en el Cementerio General, hoy Lunes, a las 3 P. M.

El cortejo partirá de la calle Lord Cochrane ...

LA FAMILIA

VALPARAISO (DE NUESTRO CORRESPONSAL)

VALPARAISO

Que se eleve de categoría el Liceo de Niñas

(De nuestro corresponsal)

QUILLOTA 5. — Firmada por más de cien vecinos de los más caracterizados de esta ciudad, se ha enviado al Rector de la Universidad, la siguiente solicitud, por la que se pide que se eleve de categoría el Liceo de Niñas:

"Señor Rector de la Universidad: Los padres de familia y vecinos, en general, abajo suscritos, a Ud. respetuosamente decimos: que, en nuestro sentir se haría una obra de extricta justicia a la amplia y fecunda labor educativa desarrollada por la señorita Directora y su personal, si se elevase el Liceo de Niñas de Quillota, de cuarta a tercera categoría.

Formulamos, pues, petición en tal sentido, fundados en las breves consideraciones que vamos a exponer.

Atentos siempre a la marcha del establecimiento, desde que asumió el cargo de Directora la señorita Laura Carvajal Euth, hemos seguido paso a paso el movimiento evolutivo del Liceo, y podido observar los notables progresos que ha hecho, así en el orden material como en el intelectual y moral.

En efecto, gracias a la iniciativa y actividad de tan distinguida educacionista, se obtuvo dos beneficios al establecimiento, en el Teatro Municipal, con el objeto de reparar el mobiliario, adquirir algún material de enseñanza y un piano. El vecindario respondió generosamente a tal llamado, y con los fondos obtenidos se llenaron, en parte, los fines que se perseguían, habiendo actualmente depositada la cantidad de un mil pesos para la compra de dicho piano, cosa que, a no dudarlo, se realizará antes de mucho, con el dinero proveniente de futuras veladas en el teatro indicado.

Por otra parte, periódicamente se dictan conferencias de extensión secundaria, en que se dilucidan temas de la más alta importancia y trascendencia educacional; se ha fundado una biblioteca que cuenta ya con un considerable número de volúmenes de obras obsequiadas por los infrascritos y por otras personas amantes de la instrucción, celebrándose cada año la fiesta del Libro, con interesantísimos programas literario-musicales; y, finalmente, a insinuación de la señorita Directora, se fundó el Centro "Gabriela Mistral", y un grupo numeroso de señoras ha organizado una "Sociedad de Madres", cuya finalidad es colaborar a la labor educativa y al adelanto del establecimiento.

En cuanto a la matrícula, ha alcanzado este año a 342 alumnas, y funcionan 9 cursos, 4 preparatorias y 5 cursos de humanidades. La asistencia media fluctúa entre 250 y 240 alumnas.

En virtud de los datos consignados y de las consideraciones aducidas, nos permitimos ocurrir a Ud. para que, con el recto criterio y elevado espíritu de justicia que lo caracterizan, se digne hacer suya y patrocinar ante el Honorable Consejo de Instrucción Pública, la petición que dejamos formulada."

LIMACHE 4. — **Oficina de identificación.** — Esta oficina atenderá a las personas que por la ley deben proveerse de carnet, en la forma siguiente: día Lunes, a los residentes de la comuna de Limache; día Martes, los de San Francisco; día Miércoles, los de Olmué; los días Jueves a los de Quilpué; los días Viernes, a los de Villa Alemana, y los días Sábado, a los de Concón. Se podrá despachar debido al escaso personal, alrededor de treinta carnets en cada día.

Agua potable o de cañería. — En estos últimos días este servicio ha sido por demás dificiente. El vecindario espera como una medida de salubridad e higiene que este servicio sea mejorado.

El puente sobre el estero. — Continúan con toda actividad los trabajos de cambio de la cubierta de madera por una loza de cemento armado.

Pavimentación de la calle República. — Estos trabajos suspendidos desde hace días con motivo de la escasez de fondos y con las consiguientes molestias del vecindario, serán reanudados en la próxima semana, en que se espera la llegada del rodillo a vapor, que actualmente se encuentra en las reparaciones de los callejones de San Pedro.

Juez de Letras. — Por ausencia del juez titular don Manuel de la Maza Larenas, ha estado servido el juzgado por el defensor de menores, ausentes y obras pías, abogado don Abelardo Orrego Concha. El juzgado despacha por la mañana de 8 A. M. a 12 M., diariamente.

Servicio restablecido. — El servicio de góndolas de la estación a este pueblo ha sido restablecido, haciendo su recorrido, debido a la suspensión del tráfico por el puente, por el lecho del estero, calles Molina de subida y Echaurren de bajada. Este mismo recorrido está dispuesto, para toda clase de vehículos, ya sean de pasajeros o carga.

Doña María Vásquez viuda de Cajales. — En la mañana de hoy ha fallecido la respetable señora doña María Márquez viuda de Cajales, madre de la administradora del Telégrafo Comercial, doña Lucrecia Cajales, viuda de Santibáñez. Los funerales de la señora Márquez viuda de Cajales se efectuarán mañana Domingo, a las 4 de la tarde. — (A. Guerra Corona).

CELEBRANDO EL 30.º ANIVERSARIO DEL CLUB DE REGATAS VALPARAISO

LA INTERESANTE FIESTA DE AYER EN QUILPUE, EN QUE PARTICIPARON ESCOGIDOS NADADORES DE VALPARAISO Y SANTIAGO

Diciembre 5.—Hoy se desarrolló en el vecino pueblo de Quilpué el programa elaborado por el Club de Regatas de Valparaíso, en celebración de su 30 aniversario social.

De acuerdo con lo dispuesto previamente, los socios del Valparaíso se reunieron a las 8.30 A. M. en el local de su secretaría, situado en la calle Freire, y a las 9 partieron en dirección a Quilpué en veinte automóviles que lucían los gallardetes del Club, después de hacer un desfile por las principales calles del puerto.

EN QUILPUE

Una vez en el pueblo, la larga caravana de vehículos se dirigió a la Estación con el fin de recibir a la delegación enviada por el Club Náutico Universitario, en el expreso de la mañana. Al arribo del tren se cambiaron entusiastas saludos y segundos después partían en dirección al Parque El Retiro, donde se dió comienzo a los números deportivos.

Damos a continuación el resultado de las diversas pruebas, cuyo desarrollo divertió muchísimo a los concurrentes:

1.a carrera, 50 metros, para atrás: 1.o Sanhueza, 2.o Schuler, 3.o Herrera.

2.a carrera, 50 metros, tres pies: 1.o Schuler-Prieto; 2.o Saint Marie-Torres; 3.o Vidal-Rodríguez.

3.a carrera, 50 metros, vista vendada: 1.o Schuler; 2.o Díaz; 3.o Saint Marie.

4.a carrera, 50 metros carretilla humana: 1.o Martínez-Puigross; 2.o Alarcón-Manterola.

5.a carrera, 50 metros, con jinete a la chilena: 1.o Morgado-Sotomayor; 2.o Gutiérrez-Vergara.

6.a carrera, 50 metros, buscar los zapatos y llegar a la meta: 1.o Karlessi; 2.o Vidal; y 3.o Vallejos.

Terminado este torneo, que fué amenizado por la banda del Artillería de Costa, la comitiva se dirigió a la Quinta Araya, donde se sirvió el almuerzo, el cual transcurrió en medio del mayor entusiasmo.

A los postres hizo uso de la palabra el presidente del Club, señor Alberto Sabugo, quien recordó la labor desarrollada por la institución y agradeció la cooperación que él había encontrado entre todos los socios para trabajar por el progreso de ella.

En representación del Náutico Universitario, usó de la palabra el señor Saint Marie, quien tuvo frases felices para aplaudir la labor amplia y provechosa del Club de Regatas y felicitarlo en forma efusiva al cumplir los 30 años de existencia.

Finalmente, a pedido de los comensales, habló el senador por Valparaíso, señor Rafael Luis Barahona, que es socio del Club durante 21 años.

El señor Barahona hizo cariñosos recuerdos de algunos antiguos luchadores de la institución, felicitó a sus actuales dirigentes y tuvo frases de estímulo para los Clubs Náutico Universitario y British.

Antes de cerrarse la manifestación, el presidente hizo entrega de la medalla de oro por diez años de servicios a los siguientes señores: Luis Poggi, Eugenio Escudero, Aurelio Escudero, Víctor Nugens, Ricardo Andino, Pablo Romero, Eduardo Purcell, Ricardo Allú y Roberto Balbontín. Todos los agraciados fueron objeto de cariñosas manifestaciones.

Después de algunos momentos de charla se organizó de nuevo el viaje al Retiro, a fin de verificar en la piscina del parque los números acuáticos entre los socios del Regatas y del Universitario.

Una numerosa concurrencia se dió cita en este hermoso local, ocupando totalmente las diversas aposentadurías familias de la localidad, de Viña y de Valparaíso.

Las diversas pruebas fueron muy del agrado de la concurrencia y los competidores fueron aplaudidos con entusiasmo.

Damos a continuación los resultados generales:

25 metros, infantiles al pecho: 1.o J. Schuler (Stgo.); 2.o Stuven (Stgo.); 3.o Gutiérrez (Valp.)

50 metros, novicios, estilo libre: 1.o Astaburuaga, 2.o Stuven, 3.o Prieto.

50 metros, todo competidor, estilo libre: 1.o H. Téllez (Stgo.); 2.o J. Aguayo (Stgo.); 3.o Nugent, (Valp.)

50 metros, infantiles, estilo libre: 1.o Pardo (Stgo.); 2.o Vallejos (Stgo.); 3.o Gutiérrez (Valp.)

25 metros, novicios, de espalda: 1.o Téllez (Stgo.); 2.o Schuler (Stgo.); 3.o Astaburuaga, (Stgo.)

Estafetas, 6x25: 1.o equipo del A. Universitario, formado por: Astaburuaga, Téllez, Bulnes, Schuler, Stuven y Aguirre.

2.o Equipo B del Universitario, formado por: Pardo, Ramírez, Saint Marie, Augent, Bulnes e Iribarra.

3.o Equipo Regatas.

Andar bajo el agua: 1.o Maldonado (Valp.); 2.o Gutiérrez (Valp.); 3.o Morgado (Valp.)

50 metros, salvamento, IV método: 1.o A. Escudero-Isensee, (Valp.); 2.o Morgado-Maldonado (Valp.)

25 metros, carrera de brazos: 1.o Aguirre (Stgo.); 2.o Augent (Stgo.)

En seguida se realizó el match de water-polo. Al llamado del señor Exequiel Calé los equipos se presentaron así:

Universitario:

Hoffman
Iribarra, Saint Marie
Boizet
Bulnes, Schuler, Bulnes
O
Sabugo, Aninat, Isensee
Ugarte
Alex Escudero, Mac. Donald
Carlson
Regatas:

El match tuvo fases de mucho interés, notándose buenas jugadas por ambos bandos, pero cuando sólo faltaba medio minuto para terminar la contienda, Sabugo logró colocar el goal que decidió el partido en favor del Club de Regatas.

Terminado el desarrollo total del programa los paseantes se dirigieron al local del Club de Regatas, en Valparaíso, donde se verificó la repartición de premios.

Después de este acto los dirigentes porteños convidaron a los santiaguinos a una comida servida en el Hotel Liguria y luego después fueron acompañados hasta la Estación del Puerto para tomar el expreso de la noche.

Para Cortar un Resfriado en un Día.

Tómese el Laxativo BROMO QUININA. (La primera y original pastilla para Resfriados y Grippe.) Es un remedio eficaz y probado. La firma de E. W. GROVE se halla en cada cajita.

Quinina 0.032 Gramo. Aloe 0.0054 Gramo
Acetanilida 0.097 " Excipiente Q. S.
Paris Medicine Co., St. Louis, E. U. de A.

Estado de los caminos de la provincia

DATOS SUMINISTRADOS POR LA DIRECCION DE OBRAS PUBLICAS

Para satisfacer numerosas solicitudes sobre el estado de los caminos de la provincia de Valparaíso, y considerando el tránsito intenso de la estación de Verano, nos acercamos a la Dirección de Obras Públicas a solicitar los datos necesarios para atender a los interesados y al público en general.

El señor Carlos Concha nos dió la siguiente relación:

"Se encuentran en regular estado de tránsito los caminos de Viña del Mar a Calera, tanto por Concón como por Limache, siendo más recomendable el camino por Limache que por Concón.

El camino de Calera a Puntilla de Romeral está en buen estado y se puede llegar por él a San Felipe, Jahuel, Río Blanco y Santiago.

De Calera se puede ir por regular camino a Nogales, Melón, ... y Zapallar. El camino de N... Puchuncaví está transitable ... gunas dificultades, y es éste ... co camino hábil para llegar ... chuncaví.

El camino de Colmo a Quint... tá transitable, debiendo pasar ... balsa el río Aconcagua.

Están en regular estado de ... to el camino de Villa Alemana ... Piedras, y Colliguay, y el camino ... San Francisco de Limache a ...

El camino de Valparaíso a ... blanca se encuentra en mal ... y es transitable con dificult...

Están en regular estado los ... nos de Casablanca a Cuesta de ... ta, Casablanca a Estero del ... La Playa a Las Dichas, San ... mo y Orrego Bajo.

El camino de Orrego Bajo ... garrobo transitable con algunas ... cultades, como igualmente el ... de Casablanca a Ibacache.

INDUSTRIA Y COMERCIO

CAMBIO

TIPO DE VENDEDOR

COMERCIAL.	$ 39.57
1 PESO PAPEL VALE	6 1/16
£ POR DOLARES. . .	4.84 7/8

BANCO DE LONDRES Y AMERICA DEL SUD. LT.
(Antes Banco de Londres y Río de la Plata Ldo.)

Cambio sobre el exterior

PLAZA	90 D. V.	Vista
Londres . .	39.70	40.20
París. . .	31 3/4	32.00
Amberes. .		1.15 1/2
New York .		8.28
España. . .		1.26 1/2
Italia. . . .		35 1/4
Brasil. . .		40.20
Uruguay. .		8.42
Argentina		3.38 1/2
Holanda . .		3.31 1/2
Suiza. . .		1.60
Siria. . . .		40.20
Portugal. .		40.20
Panamá. .		40.20
Perú. . . .		40.20

MATADERO PUBLI...

Los corrales de este esta... miento encerraron ayer el ... te ganado para la venta de ...

Ganado mayor — Ganado m...

Bueyes . . . 46 Corderos ...
Novillos . . 220 Cerdos. ...
Vacas . . . 118 Cabros ...
Q. vivos . . 27 Total ...
Id. en vara. 13

Total: . . . 426

Precios de las carnes por ...

Ayer se fijó el siguiente ... para la venta de hoy:

Carne de buey, 1.a	1.70 ...
Id. de id., 2.a	1.50 ...
Id. de id., 3.a	1.00 ...
Id. de novillo, 1.a	1.70 ...
Id. de id., 2.a	1.50 ...
Id. de id., 3.a	1.00 ...
Id. de vaca 1.a	1.70 ...
Id. de id., 2.a	1.50 ...
Id. de id., 3.a	1.00 ...
Id. de cordero 1.a	2.00
Id. de id. 2.a	1.70 ...
Id. de id. 3.a	1.20 ...
Id. de oveja 1.a	1.60 ...
Id. de id. 2.a	1.20 ...
Id. de id. .a	60 ...
Id. de cerdo 1.a	2.30 ...
Id. de id. 2.a	2.00 ...
Id. de id. 3.a	1.40 ...
Grasa en rama	1.30
Sebo de ovejuno	1.00
Cuero de buey.	1.80
Id. de novillo.	1.80
Id. de vaca	2.00
Id. de ternero	3.00
Id. de ovejuno.	$ 80 ...

la docena.

S.A.C. BRAUN & BLANCHARD

El mejor servicio de pasajeros. Salidas semanales al Norte, y cada 21 días a Punta Arenas.

PROXIMA SALIDA PARA PUNTA ARENAS
TARAPACA. . . . . . 6 DE DICIEMBRE
SALIDAS PARA ARICA
CHILOE. . . . . 7 DE DICIEMBRE

BLANCHARD Y PUELMA Ltda.
Agentes en Santiago
Huérfanos 1059

CIA. "TRANSPORTES UNIDOS"
Estado, esquina Delicias
Sub-Agentes en SANTIAGO

VAPOR RAPIDO AL NORTE — EL VAPOR TRANSATLANTICO DE PASAJEROS

«CHILE»

Saldrá para COQUIMBO, HUASCO, CALDERA, CHAÑARAL, TALTAL, ANTOFAGASTA, MEJILLONES, TOCOPILLA, IQUIQUE Y ARICA.

EL MARTES 7 DE DICIEMBRE A LAS 6 P. M.

Unico vapor de la costa que cuenta con gran número de camarotes para una sola persona. Por fletes, pasajes y demás pormenores, verse con:

E. DONOSO GRILLE,
Galería Alessandri N.o 237 —
SANTIAGO

CIA. TRANSPORTES UNIDOS,
Estado esquina Alameda. —
SANTIAGO

En Valparaíso: Soc. Anon. Marit. GONZALEZ SOFFIA Y Cía.— BLANCO N.o 303.

D—7

P. S. N. C.

VAPORES PARA EUROPA

Vía Canal de Panamá

ORBITA . . 18 de Diciembre
ORCOMA . . 1 de Enero
ORITA. . . 29 de Enero

1 P. M.

Para Antofagasta, Mejillones, Iquique, Arica, Mollendo, Callao, Balboa, Cristóbal, La Habana, Coruña, Santander, La Rochelle, Pallice y Liverpool.

Por estos vapores se expenden boletos de segunda clase para ...ropa y puertos de la costa, a precios convenientes.

...APORES PARA NUEVA YORK

...BRO. . . . 29 de Diciembre
ESSEQUIBO . 26 de Enero
EBRO. . . . 23 de Febrero

1 P. M.

Para Antofagasta, Iquique, Arica, Mollendo, Callao, Salaverry, Payta, Balboa, Cristóbal, La Habana y Nueva York.

Agustinas 1027 - Casilla 836 SANTIAGO

THE PACIFIC STEAM NAVIGATION Co.

VALPARAISO
Calle Blanco - Casilla 24 V.

SUB-AGENTES EN SANTIAGO: TRASPORTES UNIDOS, ESTADO ESQUINA ALAMEDA; VILLALONGA, AGUSTINAS N.o 817

Crema de Magnesia

Base: Magnesia Hidroxidada.

Antiácido por Excelencia, Laxativo suave

LABORATORIO GEKA

EN TODAS LAS BUENAS BOTICAS.

N. G. I.

LINEA MENSUAL: VALPARAISO — PUERTOS DEL NORTE EUROPA

"VENEZUELA" . . . . 3 DE ENERO 1927
"BOLOGNA" . . . . 10 DE FEBRERO

LINEA GRAN EXPRESS BUENOS AIRES — BRASIL — EUROPA

"RE VITTORIO" . . . . 7 DE DICIEMBRE
"DUCA ABRUZZI" . . . . 14 DE DICIEMBRE
"PESA. MAFALDA" . . . . . . 21 DE DICIEMBRE

Navigazione Generale Italiana

VALPARAISO, BLANCO 1136. — SANTIAGO, AGUSTINAS 1041

R. M. S. P.

SERVICIO RAPIDO DE LUJO DESDE Buenos Aires a Europa

PROXIMAS SALIDAS DE LOS AFAMADOS VAPORES "A"

VIAJES RAPIDOS A LISBOA, EN 18 DIAS; CHERBURGO Y SOUTHAMPTON EN 19 DIAS

ALMANZORA. . . . . 14 de DICIEMBRE
ANDES. . . . . 29 de DICIEMBRE
...RLANZA. . . . . 19 de ENERO
ALMANZORA. . . . . 9 de FEBRERO
ANDES. . . . . 23 de FEBRERO

PROXIMAS SALIDAS DE LA LINEA "D"

Deseado. . 16 de Diciembre Desna. . . 30 de Diciembre
Darro. . . 10 de Febrero Demerara . 27 de Enero

VIAJES DE LLAMADA DESDE VARIOS PUNTOS DE EUROPA, SIRIA Y TURQUIA

MOTOR "CLAYTON"

8 CABALLOS, VENDO, GARANTIDO, EN SOLO $ 6,500.

Huérfanos 2448

D—7

C. S. A. V.

SERVICIO MENSUAL A NUEVA YORK EN 18 DIAS

"TENO" SABADO 18 DE DICIEMBRE A LAS 4 P. M.

con escalas en ANTOFAGASTA, IQUIQUE, ARICA, CALLAO, PAYTA y CRISTOBAL.

SERVICIO QUINCENAL A GUAYAQUIL

"AYSEN" VIERNES 10 DE DICIEMBRE A LAS 6 P. M.

con escalas en Coquimbo, Antofagasta, Gatico, Tocopilla, Iquique, Caleta Buena, Arica y puertos peruanos.

SERVICIO QUINCENAL A PIMENTEL (PERU)

"Imperial" VIERNES 17 DE DICIEMBRE 6 P. M.

con escalas en Coquimbo, Huasco, Caldera, Chañaral, Taltal, Antofagasta, Iquique, Arica y puertos peruanos.

LOS VAPORES DE ESTAS TRES LINEAS TOCAN EN SAN ANTONIO DOS DIAS ANTES DE SU SALIDA DE VALPARAISO PARA EL NORTE

VALPARAISO A PENCO, LOTA, TOME Y TALCAHUANO; SALIDAS DE VALPARAISO TODOS LOS MIERCOLES

COMPAÑIA SUD-AMERICANA DE VAPORES

WESSEL, DUVAL & Co.
Huérfanos, esquina Morandé,
agentes en Santiago

CIA. TRANSPORTES UNIDOS,
Estado esquina Delicias
WAGNER, CHADWICK & Co.,
Huérfanos 1153, Sub-Agentes en Santiago

WAGNER, CHADWICK & Co., Agentes en San Antonio

GRACE LINE

Servicio rápido de pasajeros para Antofagasta, Iquique, Arica, Mollendo, Callao, Salaverry, Talara, Balboa, Cristóbal y

NUEVA YORK

"SANTA TERESA"

Saldrá de VALPARAISO el 8 de Diciembre, a la 1 P. M.

"SANTA ANA" . . . . DICIEMBRE 21
"SANTA ELISA" . . . . ENERO 5
"SANTA LUISA". . . . . ENERO 19

New Orleans and South American Steamship Co. Servicio mensual de vapores de carga desde New Orleans (EE. UU.) a puertos chilenos y vice-versa.

GRACE y CIA. (CHILE S. A.)

HUERFANOS N.o 1160 — SANTIAGO

HEMARSOL

Jarabe de hemoglobina con arrenal.

Cura anemias avanzadas y ... sis incipientes.

Frasco: $ 5.
BOTICA PORTEÑA
Delicias 867

Recién recibidos:

Bragueros insuflables

PARA HERNIA INGUINAL Y UMBILICAL PARA GUAGUAS

Instituto Ortopédico Alemán

Casilla 3494 - Santiago - San Antonio 540-546

Compañía Suramericana de Vapores

Se solicitan propuestas para el aprovisionamiento de carne, animales y pasto para el consumo de la flota durante el año 19... como sigue:

650 Novillos mestizos, con peso de 400 a 450 kilos cada uno.
420 Corderos mestizos, con peso de 35 a 40 kilos cada uno.
180.000 Kilos de carne de vacuno
3.000 Kilos de carne de ternera
7.000 Kilos de carne de cordero
4.500 Kilos de carne de cerdo, ...
2.000 Fardos de pasto en rama de 2.o corte.

Las propuestas se abrirán el Lunes 6 de Diciembre del presente año, a las 2 P. M.

La Cía. no se compromete a aceptar las más bajas y podrá rechazarlas todas si así le conviniere.

OFICINA DE LA CIA. BLANCO N.o 895

Valparaíso, 17 de Noviembre de 1926. EL GERENTE.

La manifestación al Presidente Demócrata

SE EFECTUO AYER CON TODO EXITO

Como estaba anunciado, a mediodía de ayer se llevó a efecto en la Quinta Salas, de la calle Fermín Vivaceta, la manifestación de adhesión y simpatía que la democracia de Santiago ofrecía a su presidente, señor Fidel Estay, por su actuación en los recientes acontecimientos políticos, y, especialmente, por la nueva orientación que ha impreso al partido. Esta manifestación fué un verdadero éxito. Concurrieron a ella más de doscientos correligionarios del señor Estay.

Transcurrió ella en un ambiente de franca camaradería y en diversas formas se exteriorizó al señor Estay la simpatía con que cuenta entre los miembros de su partido.

Al agradecer la manifestación, ofrecida por diversos miembros del partido, el señor Estay expuso cuál había sido su actuación al frente del partido, siendo largamente aplaudido por la enorme concurrencia.

Actividades políticas y sociales de los Asalariados

LA CUESTION INTERNACIONAL Y LA DESOCUPACION OBRERA

JUNTA EJECUTIVA.—Ayer celebró sesión la Junta Ejecutiva del Partido de los Asalariados, bajo la presidencia del señor Florencio Rojas O., y con la asistencia de los señores Galaz, Rodríguez, Castro, Flores, Martínez, González Rojas, y Lobo, y el delegado de la Junta Provincial de Valparaíso, don Rolando Peter[illegible].

FELICITACIONES POR EL MANIFIESTO.— Se leyeron innumerables telegramas de felicitaciones de las Juntas Provinciales y Comunales de la República en donde expresan su sentir apaudiendo el manifiesto que lanzó la Junta Ejecutiva del Partido a los Asalariados con motivo de los últimos acontecimientos políticos.

LA CUESTION SALITRERA. — La Junta volvió a acordar que el Gobierno debe disolver la Asociación Salitrera, cancelándole la personalidad jurídica y nacionalizar la industria.

Se aprobó después de un largo debate el siguiente voto:

"La Junta Ejecutiva del Partido de los Asalariados (Usrach), considerando:

"1.o Que la paralización de las oficinas salitreras hará desplazar en breve plazo a nuestro principal abono de los mercados extranjeros disminuyendo así las rentas de la nación, dejando en la miseria a miles de obreros y sus familias y trastornando la vida económica del país y de sus industrias;

"2.o Que a la crisis salitrera hay que agregar la crisis porque atraviesa el carbón, en cuya región existe una desocupación obrera desde hace más de un año, sin que el Gobierno arbitre medios para solucionarla;

"3.o Que la paralización de estas dos industrias pone en peligro la estabilidad de todas las demás, de preferencia las que tienen relación con el vestuario y la alimentación de los habitantes de estas regiones;

"4.o Que países eminentemente industriales como Francia y Bélgica explotan por cuenta del Estado, minas de fierro y de carbón, las que aparte de producirles beneficios al Estado sirven de empresas reguladoras de salarios, de Escuelas Prácticas y de Ensayes de nuevos métodos y sistemas de explotación que tienden al abaratamiento de los productos, declara:

"Que la crisis de la industria del salitre se irá agravando cada vez más si el Gobierno no toma las siguientes medidas:

"1.o Se declaran de utilidad pública para ser explotadas por el Estado 30 oficinas salitreras elegidas netre las que últimamente han apagado sus fuegos;

"2.o La elección y explotación de estas salitreras estarían a cargo del Cuerpo de Ingenieros de Minas con los técnicos de las propias oficinas;

"3.o La tasación de las oficinas sería hecha por una comisión de tres miembros, uno de los cuales sería elegido por los dueños de las salitreras y los dos restantes por el Gobierno;

"4.o Se contratará un empréstito interno para el pago de dichas oficinas;

"5.o En el funcionamiento de estas oficinas se utilizará como combustible únicamente carbón nacional".

COMISION OFICIAL PARA RECOLECTAR VIVERES Y EROGACIONES VOLUNTARIAS PRO OBREROS DESOCUPADOS DEL NORTE.—La Junta Ejecutiva nombró una comisión oficial que estará encargada de recolectar en el comercio y a los particulares erogaciones voluntarias de víveres y dinero para ayudar a los obreros descupados del Norte, que se encuentran en Santiago y también los que están por llegar.

Se nombró presidente de esta comisión a don Juan B. Corral, y a los siguientes señores que integrarán esta comisión: Marcos Lobos, Enrique Astorga, Luis Ibarra, Antonio Rodríguez y Federico Fernández.

Esta comisión está ampliamente facultada para trabajar en la forma antes dicha.

Los interesados en ayudar a los obreros podrán dirigirse a San Antonio 347, o bien al domicilio del presidente de esta comisión, señor Corral.

CUESTION INTERNACIONAL.— La Junta entró a considerar ampliamente esta cuestión. El presidente dió cuenta que había sido invitado a la Moneda por el Canciller, el Sábado recién pasado, y que, en conformidad a los acuerdos de la Ejecutiva, no concurrió, excusándose por medio de un tarjeta dirigida al Ministro de Relaciones Exteriores.

La Junta Ejecutiva, en su sesión de ayer, aprobó y aplaudió la actitud de su presidente, reiterando su anterior acuerdo a este respecto.

Durante el debate se leyeron varios telegramas de las Juntas Provinciales de la Usrach, en que manifiestan a la Junta sus deseos de enviar a la Ejecutiva acuerdos precisos referentes a la cuestión internacional, y que, por lo tanto, verían con agrado que la Ejecutiva no tomara ninguna resolución sobre esta cuestión, mientras no tenga en sus secretarías el sentir oficial de las Juntas Provinciales de la Usrach a través del país.

La unanimidad de la Junta estuvo en perfecto acuerdo en acceder a lo pedido en los telegramas susodichos, dejando pendiente el debate para la próxima sesión.

Diputación de Curicó

COMUNICACION DIRIGIDA AL PRESIDENTE LIBERAL

El presidente del partido liberal ha recibido la siguiente nota en que se le comunica oficialmente la proclamación de candidato a Diputado por Curicó:

"Señor presidente: Las Asambleas Liberales de la provincia de Curicó, han proclamado unánimemente candidato a diputado por esa Agrupación, al señor don Enrique Reyes del Río, vecino prestigioso de aquella localidad y miembro muy distinguido del partido liberal.

En conformidad a los pactos vigentes con los demás partidos, pongo en conocimiento de Ud. esta proclamación y le ruego que se sirva recomendar oficialmente a sus correligionarios políticos de esa provincia, la candidatura del señor Reyes del Río y recabar el concurso de su acción y de sus sufragios en las elecciones que se verificarán el 19 del presente.

Estoy cierto que el señor Reyes del Río habrá de corresponder ampliamente a la confianza del electorado de la provincia de Curicó, donde se han desenvuelto durante más de veinte años las múltiples actividades de su espíritu emprendedor y progresista.

Con sentimientos de distinguida consideración, nos suscribimos de Ud. Atto. Servidor."

Junta Directiva Liberal Democrática

En la sesión que celebrará mañana la Junta Directiva del Partido Liberal Democrático, se pondrán en tabla diversos asuntos de importancia política y de actualidad.

Esta sesión se efectuará a las 6 1|2 P. M. en el Club Presidente Balmaceda.

POLVOS JUNOL
SON INOFENSIVOS PARA EL CUTIS

PROPIETARIOS

Lancen a sus arrendatarios morosos por intermedio de

Wilson, Meza - Campbell y Cía.

ABOGADOS Y CORREDORES

Administración de propiedades asegurando el aumento de las entradas.

AGUSTINAS 1148

BAILES DE MODA

Fox Trot, One Step, Boston, Tango, Charleston, y Vals Inglés. Enseñanza correcta y rápida. Estilo moderno y de gran chic. Si usted no sabe, aprenda para que aproveche bien las próximas fiestas de **Pascua y Año Nuevo,** de lo contrario hará un triste y deslucido papel entre sus relaciones. Consultas y clases: **Prof. M. AGUILAR, Egaña 570** (entre San Isidro y Carmen).

La Joven de 18 Años

LAS jóvenes adolescentes a menudo tienen la tendencia de volverse anémicas, porque faltan en su sangre las sales minerales necesarias para gozar de perfecta salud. La NER-VITA de Dr. Huxley enriquece la sangre, estimula el apetito y nutre las células del cuerpo. Devuelve también al semblante ese color de rosa que es sinónimo de salud, de vigor y de fuerza y que constituye la alegría de vivir.

La NER-VITA del Dr. Huxley contiene todas las sales minerales que deben hallarse en una sangre sana. CompreUd. un frasco hoy y pruebe la NER-VITA del Dr. Huxley. 12

NER-VITA

Base: Sales, glicerofosfatos y formiatos.

EN LA DIPLOMACIA. — Después de una permanencia entre nosotros, donde supo granjearse numerosas simpatías, el consejero de la Embajada de la República Argentina, señor Manuel A. Viale Paz, ha regresado por la combinación de ayer a su patria.

El señor Viale seguirá viaje a Roma, donde asumirá el puesto de consejero de la Embajada Argentina acreditada ante el Quirinal.

—En la mañana se dirigieron con rumbo a su patria, desde donde fueron llamados por su Gobierno, el agregado militar a la Embajada de la República del Brasil en nuestro país, señor teniente coronel Blas Gomes de Pimentel, y señora María Netto dos Reys de Pimentel. Fueron despedidos en la estación por miembros del Cuerpo Diplomático y por sus numerosas relaciones, entre las que dejan los esposos Pimentel gratos recuerdos y amigos verdaderos.

—El señor Alvaro Baeza I. y señora ofrecieron ayer en el Club de la Unión un té a un grupo de sus relaciones.

CLUB DE SEÑORAS. — Recital. — En la tarde de mañana Martes tendrá lugar el recital que ofrecerá por primera vez en Santiago la distinguida y bella artista argentina señorita María Luján.

Habrá números escogidos de música, y la señorita Luján dará a conocer poesías argentinas, nuevas para nosotros. La entrada será libre.

Concierto. — Mañana Martes a las 9 1|2 de la noche, se llevará a efecto el anunciado concierto de la señora Eugenia Schostakowsky, cuyo hermoso e interesante programa daremos a conocer oportunamente.

LA SEÑORITA BERTA CABRERA FERNANDEZ.—Hondo pesar ha causado en nuestros círculos sociales el desgraciado accidente que puso fin a la vida de la señorita Berta Cabrera Fernández, acaecido en la tarde del Sábado.

Sus funerales se realizarán hoy lunes, partiendo el cortejo de su casa habitación, Santo Domingo 1774, en dirección al Cementerio Católico.

SOCIEDAD BACH. — Cítase a todo el personal de los coros a un ensayo general que tendrá lugar en la casa de la Sociedad hoy Lunes a las 6.30 de la tarde.

MARIA LUJAN ORTIZ ALCANTARA. — El próximo Martes debutará en el teatro del Club de Señoras esta aplaudidísima recitadora argentina que nos visita. María Luján Ortiz Alcántara ha llegado precedida del éxito que sus recitales han obtenido en la capital del Plata. Discípula de Dupuy de Lome en la Biblioteca Nacional de Mujeres, a los catorce años recibió el título de profesora en declamación con las más altas recompensas. Se la compara con Berta Singerman y algunos la anteponen a la recitadora judía. Tiene juventud, belleza — extraordinaria cultura. Temperamento sutil adaptado a todos los géneros. Repertorio selectísimo y novísimo. Con este bagaje de cualidades, bien puede predecirse que María Luján Ortiz Alcántara tendrá en su recital del Martes el grande éxito que merece.

UN FESTIVAL DE BENEFICIO EN EL TEATRO ESMERALDA. —Hoy a las 9.30 P. M. habrá en el Teatro Esmeralda una interesante velada con números de variedades que organiza el Club Deportivo y Excursionista Jorge Matte G.

En el festival participarán conocidos elementos artísticos de esta capital, entre ellos las señoritas Aída Cuadra, Gabrielita Ubilla, Mary Lar, y otros que presentarán sus mejores creaciones.

La Banda del Cuerpo de Carabineros amenizará el espectáculo.

DESPEDIDAS DE SOLTEROS. —Hoy se efectuará la comida que ofrecen sus amigos en honor del señor César Marín Correa en el Restaurant Picart.

—Hoy se efectuará en el Restaurant Santiago la comida que los amigos de don Oscar Astaburuaga Bascuñán le ofrecen con motivo de su próximo matrimonio.

Las adhesiones se reciben en el Restaurant Santiago, Huérfanos 1111.

DE EUROPA. — Ha regresado al país, procedente de Europa, la señora María Mackenna de Rodríguez, acompañada de su hijo Enrique.

—En la última combinación regresaron del extranjero la señora Ventura Salas de Díaz y sus hijas señoritas María Teresa y Olga Díaz Salas.

LOS SIGUIENTES MATRIMONIOS SERAN BENDECIDOS EN EL PRESENTE MES. — El de la señorita Violeta Whitman Hoffman, con el señor Joaquín Echenique Letelier.

—El de la señorita Magdalena Huneeus Valdés, con el señor Rafael Correa Fuenzalida.

—El de la señorita Eliana Correa Valdés, con el señor Jorge Eyzaguirre Montes.

—El de la señorita Teresa Cerda Sánchez, con el señor César Marín Correa.

—El de la señorita María Budge, con el señor Miguel Valdés Freyre.

—El de la señorita Estela Munita Acuña, con el señor José Luis Larraín Hurtado.

—El de la señorita Berta Lyon Iñiguez, con el señor Juan Orrego Soto.

—El de la señorita Sara Aldunate Rodríguez, con el señor Alberto del Pedregal Artigas.

AUDICION DE CANTO DE LAS ALUMNAS DE LA Sra. EUFEMIA SCHOSTAKOWSKY. — El Martes se efectuará la audición de Canto con la presentación de alumnas de la señora Eufemia Schostakowsky en el teatro del Club de Señoras. La música elegida será apropiada a las facultades vocales de cada alumna.

En el programa figuran obras de Mozart, Mendelsshon, Bach, Beethoven, Gluck, Schumann, y otros autores contemporáneos rusos y europeos. Participarán las siguientes señoras y señoritas: Rebeca Barros de S., Elena Petit de M., Carmen Subercaseaux de H., Mmes. Marguerite Th. de Boetsh, Jeanne M. de Colin, Louise Giraudon e Irmgard, Umlauff; señoritas Fedora Berríos Torres, María Concha Subercaseaux, Sara Cruzat Balmaceda, Inés Echenique Correa, Graciela Fernández Ballas, Yolanda Larraín Aldunate, Eugenia Moreno Sanfuentes, Rebeca Pacheco Díaz y Laura Vergara Santa Cruz.

La presentación de un grupo de alumnas tan numeroso es el programa de trabajo cultural que la señora Schostakowsky ha emprendido con una rara energía y competencia.

Las entradas que quedan disponibles, se encuentran donde Otto Becker.

¿Quiere Vd. poseer un rostro hechicero? Use la maravillosa Crema del Harem

Base: Alcohol, carbonato de calcio, jabón, sacarina, ácido benzoico, aceite de menta, timol, aceite de eucaliptus, glicerina. M. R.

Dr. Fortunato Encina
DENTISTA
Especialmente: Puentes, Planchas, Coronas, todos sistemas.
Extracciones indoloras.
DELICIAS 1325

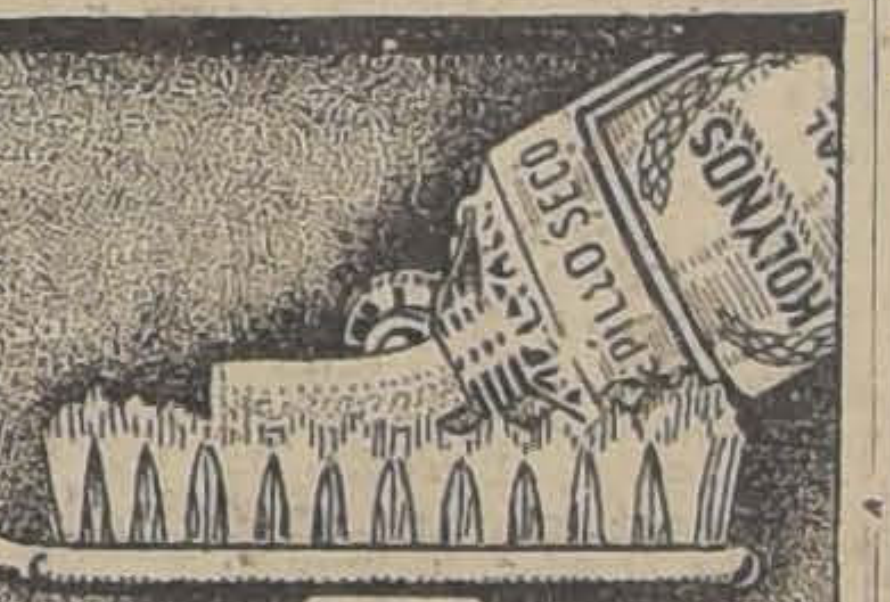

Kolynos es Económico, 100 Limpiezas en cada Tubo

ES una verdadera economía el uso de la Crema Dental Kolynos. Un centímetro en un cepillo seco es suficiente, porque Kolynos está preparado en una forma sumamente concentrada, sin agua ni ningún otro ingrediente inútil, agregado con el único objeto de aumentar su volúmen.

La Crema Dental Kolynos mantiene la dentadura limpia y sana. Debido a sus propiedades antisépticas, destruye millones de gérmenes que se alojan en la boca y se adhieren a los dientes.

Se vende en el tubo amarillo dentrodelacajaamarilla. Busque el nombre de Kolynos.

631.

CREMA DENTAL KOLYNOS

ALMUERZOS. — Al almuerzo ofrecido por el señor Oscar Viel y señora Isabel Balmaceda de Viel, ofrecido en honor de la señora Carmela Undurraga de Mackenna, asistieron las siguientes personas:

Ministro de Cuba, Excmo. señor Eduardo Usabiaga y Llaguno, y señora María Iglesia de Usabiaga; señor Fermín Vergara y señora Luz Mackenna de Vergara; Encargado de Negocios de Colombia, señor Pedro Ignacio Reyes, y señora Delia Izquierdo de Reyes; Encargado de Negocios en Portugal, señor Alvaro Baeza I., y señora; señor Carlos García de la Huerta.

—El señor Luis Stagg y señora María Edwards de Stagg, ofrecieron ayer un almuerzo en su residencia de "Montolín", a un grupo de sus relaciones sociales.

EXCURSION AUTOMOVILISTICA. — Han llegado en automóvil a Santiago, procedentes de Viña del Mar, el señor Guillermo Polhamer y señora Inés Gana de Polhamer; señor Francisco Montané y señora Elena Vives de Montané; y la señora Luisa Vives de Edwards.

BANQUETE—. Anoche un grupo de sus amigos celebró con un banquete en el Club de la Unión el 10.o aniversario del término de sus estudios en los Padres Franceses.

Asistieron los siguientes señores: Enrique Marín Stuven, Juan Barros Riesco, Jorge Urzúa G., José Miguel Silva, Jorge Lavanderos Eyzaguirre, Guillermo Llona Santa María, Hernán Cuevas Yrarrázaval, Eduardo Ramírez, Enrique Monckeberg Bravo, Sergio Valdés Correa y Juan Murillo Reyes.

MATRIMONIO CONCERTADO. —Se ha concertado el matrimonio de la señorita María Antonieta Bertossi Yetri con el señor Herbert Oehrens D.

PARTE MATRIMONIAL.—Circula la siguiente invitación:

"Augusto Vicencio y Amelia Oyarzún de Vicencio participan a usted el matrimonio de su hija Helia con el señor Héctor Aguayo B., que se efectuará privadamente el día 12 de Diciembre a las 11.45 A. M., en la iglesia de San Saturnino. — Santiago, Diciembre de 1926."

OPERADO. — Ha sido operado de apendicitis ayer en el Pensionado de San Vicente el señor Eduardo Bastías. Su estado es satisfactorio.

FALLECIMIENTO. — Dolorosa impresión ha causado el fallecimiento de la señora Berta Reyes de Cabrera, ocurrido en la ciudad de Talca.

Víctima de una tenaz enfermedad ante la cual nada pudo la ciencia ni los solícitos cuidados de los suyos, particularmente el amor de su madre, quien luchaba por arrancar de la muerte esa vida para ella tan preciada.

El fallecimiento de esta joven señora lleva el luto a conocidos hogares, dejando sumidos en el dolor a sus pequeños hijos, que desde sus tiernos años se ven privados de sus ternuras y caricias.

Llegue hasta su familia nuestra condolencia.

CONSEJO NACIONAL DE MUJERES. — Gran kermesse.—Con gran entusiasmo se está preparando la kermesse que esta institución llevará a cabo el Miércoles 8 del presente de 4 a 9 P. M., en el Club de Señoras.

Numerosas carpas atendidas por las socias proporcionarán un rato muy agradable con rifas de objetos, algunos de los cuales han sido obsequiados por casas comerciales.

Habrá, además, carpas con refrescos y té. Una espléndida orquesta amenizará el baile, que empezará a las 6 P. M.

También habrá una fiesta para niños, la que consistirá en sorpresas, pesca milagrosa y otras diversiones nuevas e interesantes. Esta fiesta tendrá lugar entre 4 y 6 de la tarde.

ENFERMOS. — Restablecida se encuentra la señorita Nieves Martínez B.

GRAN FIESTA DE BENEF CENCIA EN EL PARQUE CO SIÑO. — El Sábado 11 del prese te se verificará en los jardines d Congreso un "Charming Night" estilo de las fiestas que en la ciudades europeas se efectúan e los grandes parques.

Con este objeto, circula la s guiente invitación:

"Muy distinguido señor: Tenemos el agrado de invitar a Ud. familia a una "Charming Night que a favor de las obras del Patronato de San Alfonso se efectuará en los jardines del Parqu Cousiño el Sábado 11 del presente a las 9 1|2.

Confiando que nos honrará co su presencia, nos permitimos enviarle las entradas adjuntas, cuy aceptación se la agradecemos d antemano.

De Ud. muy atentas.— Carmel Solar de Ovalle, María Lira d Herrera, Elena Eyzaguirre de Munita. — Ana C. de Hurtado. — Nora Alcalde de Larraín, Manuela Viel Correa, Eulogia E. de Reyes, Sara Robinson de Barros Delia Correa de Viel. — Amelia D. de Díaz. — Sara Solar de Hurtado. — Sofía Ugarte de Larraín Isabel Bascuñán de Guzmán. — Elena C. de González."

IN MEMORIAM. — Mañana Martes 7, aniversario del fallecimiento del señor Julio Contreras Lira, se dirán misas por el descanso de su alma a las 8.30 A. M. en la Iglesia de las Agustinas.

Crema Encanto para la cara

M. R.

CANOSOS CUIDADO?

CON LOS ESPECIFICOS
ENEOL es la tintura que le conviene.
ENEOL no es para calvos.
ENEOL es para teñir las canas.
ENEOL tiene sus salones de aplicación y venta.

PELUQUERIA LOUBAT
SAN ANTONIO 208, ESQUINA AGUSTINAS

BOLSAS Y CARTERAS

de gamuza y de cueros box-calf, gun-metal, etc., en varios colores, hace con facilidades de pago la fábrica. MORANDE 720

7-D

[illegible]
recién construídos, alrededores de Plaza Pedro Valdivia, todo confort, precios $ 65,000, $ 75,000 y $ 90,000.
BANDERA 195
LUIS RAMIREZ SANZ

D—7

Crema para afeitar MENNEN
ES BUENA Y ECONOMICA

Está al alcance de todos por su bajo precio.
De venta en todas las boticas y donde DAUBE & CIA.
Valparaíso, Santiago, Concepción y Antofagasta.
M. R.

LAS COLITIS Y LOS CATARROS INTESTINALES

Están haciendo estragos entre los niños por el uso de alimentos con cacao y grasas, que fácilmente se alteran en Verano.

"ALIMENTO KRAUSEN"

es el único que evita estos males y por eso lo recomiendan los mejores especialistas de niños.
Base: Harina malteada, arrow-root, vitaminas, etc.
Tarro, $ 2.80. En las farmacias.

EL ESCORBUTO DE LOS NIÑOS

procede de la falta de vitaminas en la leche cocida que consumen.
La leche desecada

MILKO
M. R.

elaborada por la Compañía Agrícola San Vicente, reune todas las condiciones de la buena leche natural, conservando intactas las vitaminas, elementos de vida indispensables para el organismo humano.
AGENTES GENERALES: DAUBE Y Cía.
De venta en todas las Droguerías y Boticas. Precio: $ 7.

Alquileres

CUMMING: Buena situación. Bajos: 7 habitaciones, 2 hall, toilette instalada, dependencia, patio y gallinero. Canon: $ 600.
CATEDRAL: A un paso Plaza Brasil. Buenos bajos, 11 habitaciones, toilette semi-instaladas, hall, patio, dependencias. Canon: $ 700.
CLARAS de esquina: magnífico departamento independiente. Apropiado para familia extranjera, matrimonio, o profesional. 3 habitaciones, toilette instalada, patio, hall. Canon: $ 650.
OFICINAS:
EN AGUSTINAS de esquina, **CATEDRAL,** frente al Congreso; **BANDERA,** primera cuadra; **COMPAÑIA, HUERFANOS,** ofrezco espléndidas oficinas desde $ 150 a $ 300 mensuales.

CARLOS OSSANDON B.
168 — BANDERA — 168

MUEBLES BARATOS
LINDA PRESENTACION Y BIEN FABRICADOS
LA EQUITATIVA -:- DELICIAS 851

EXPOSICION DE VESTIDOS Y ABRIGOS MODELOS
POR AUSENTARME A EUROPA REALIZO A MITAD DEL COSTO
PLAZA HOTEL — PIEZA N.º 42

Tenga cuidado con estos síntomas

Dolores de espalda
Orina turbia
Mal humor
Sensación de Cansancio
Enflaquecimiento, etc.

Cuando aparecen estas irregularidades es una seña inequívoca que los riñones y la vejiga no están trabajando normalmente. Sea precavido y trátese a tiempo con el específico que está indicado en estos casos:

Riñol 18
(Tabletas)

Usted pronto sentirá que desaparecen los síntomas que ahora son una preocupación para usted. Sus riñones volverán a trabajar normalmente, estimulada su acción con Riñol 18.

Base: extractos acuosos comp. de perejil, piche, boldo, salvia, espárrago, ruda, doradilla, culantrillo, equiseto y paico.

Fábrica de Productos Químicos y Farmacéuticos DAUBE y Cía.,
LLAY-LLAY
M. P.

TERMOSALINA YODADA 18
(SAL DE KARLSBAD YODADA)

Está indicada para evitar y curar la obesidad, depurar la sangre, eliminar las toxinas, desinfectar y limpiar los intestinos, afecciones del hígado y riñones.

FABRICA DE PRODUCTOS QUIMICOS Y FARMACEUTICOS
DAUBE Y CIA., LLAY-LLAY
M. R.

AZUCAR ALIMENTICIA SOXHLET
(A BASE DE MALTOSA)

De una alimentación racional depende el desarrollo normal y perfecto de los niños. El Azúcar Soxhlet es una espléndida preparación, fácilmente digerible.
AGENTES GENERALES: DAUBE Y CIA.
M. R.

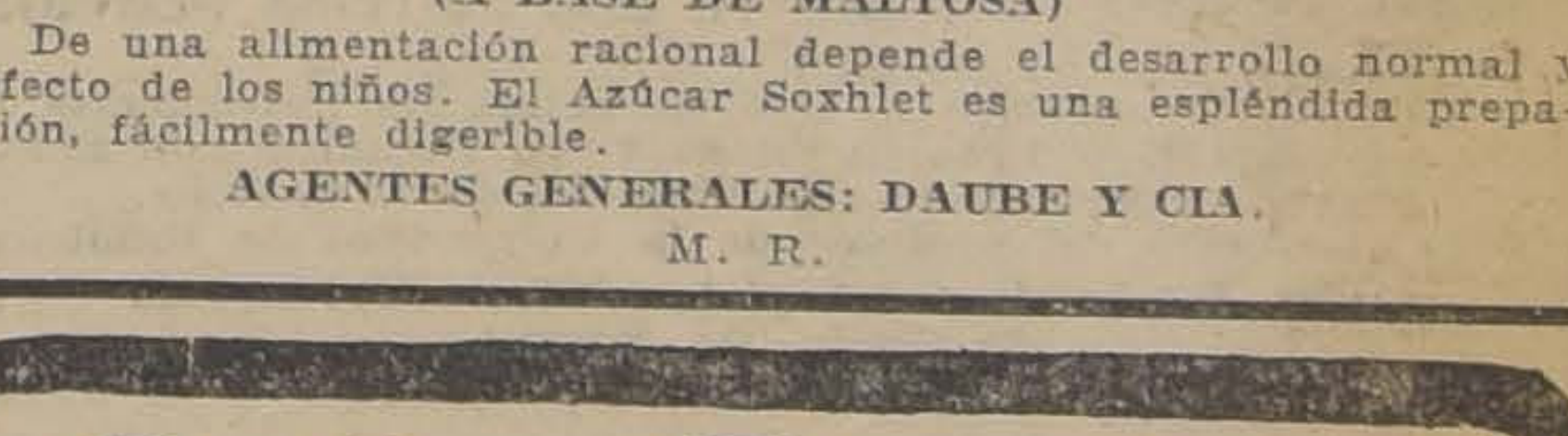

El único indicado SACAROL

Su gusto especial y agradable, pues se toma como azúcar en el desayuno, le hace destacar entre las otras purgas. Además tiene sobre ellas la ventaja de ser un gran desinfectante intestinal. Sólo cuesta $ 1.20 en todas las farmacias.
A base de escamonea y fenolftaleína.

MATE LA MOSCA con Flyosan
REPRESENTANTES EXCLUSIVOS: HANNA Y PEAKE — AGUSTINAS 1150

INFORMACIONES CABLEGRAFICAS DEL EXTERIOR

DE NUESTROS CORRESPONSALES ESPECIALES, VIA EASTERN Y ALL AMERICA C ES INC. DE "THE UNITED PRESS' — LOS ORIGINALES DE TODOS LOS CABLEGRAMAS QUE SE INSERTAN EN ESTA SECCION, ESTA DISPOSICION DEL PUBLICO EN IMPRENTA

NOTICIAS BREVES DEL CABLE

CALCUTA 5.—**Hubo desórdenes durante las elecciones de presidente el comité provincial del Congreso.** Resultaron cuatro heridos en las elecciones, triunfando el candidato Gradas.—(U. P.)

BERLIN 5.—**El editor jefe del "Berliner Tageblatt", Teodoro Wolf, e separó del partido democrático,** debido a que varios diputados demócratas aprobaron el proyecto del Gobierno para proteger a la juventud ontra la literatura obcena o malsana.—(U. P.)

ROMA 5.—**El maestro general de la Orden de la Merced designó a onseñor de Andrea hermano comendador** de Santa Eulalia Altaripa, con l título de hermano mayor. Esta distinción equival a la gran cruz de s órdenes militares y autoriza para usar regios blasones.—(U. P.)

ROMA 5.—**Monseñor Vanutelli, decano del Sacro Colegio, celebró su 0 cumpleaños.** A la ceremonia, que consistió en una misa oficiada en la asílica de Santa María Maggiore, asistió una gran multitud.—(U. P.)

ROMA 5.—**El Gabinete aprobará el nombramiento del príncipe Ludovico Potenciani** para el cargo de Gobernador de Roma, en reemplazo del eñor Cremonessi, que renunció.—(U. P.)

ROMA 5.—**El prefecto señor Guadanine colocó la primera piedra de a usina eléctrica de Gardano,** que producirá energía en tal cantidad, que uedará ocupando el primer puesto en Europa.—(U. P.)

ROMA 5.—**"Il Osservatore Romano" publicará mañana Lunes los ombres de los nuevos cardenales.** El corresponsal de la "United Press" stá en situación de anunciar que entre ellos no figura prelado extranjero alguno.—(U. P.)

EL PRINCIPE CAROL DESEA VISITAR AL REY FERNANDO

BUCAREST, 5. — La irritación producida en los círculos oficiales por el deslucimiento del recibimiento de la Reina María, que se califica de escandaloso, sugiere la insinuación de que los responsables serán castigados.

Las sociedades patrióticas, que proyectan tributar a la Reina una entusiasta bienvenida, piden que se establezcan las responsabilidades por mala atención en la recepción. — (U. P.).

BUCAREST, 5.— La llegada de la Reina María puede cristalizar las gestiones que se hacen para el regreso del príncipe Carol a fin de que visite a su padre, con motivo de la enfermedad de éste último.

Según se afirma en círculos allegados a la corte, el príncipe renovó su petición de permiso para visitar al rey y se informa que el general Angelescu, mariscal de la corte, cuando estuvo en París con la reina, obtuvo la promesa de Carol de abstenerse de intrigas y aventuras destinadas a recuperar los derechos al trono por la fuerza".

Se tiene entendido que la hermana del príncipe, la reina María de Yugoeslavia, apoya la petición de Carol, aunque se oponen enérgicamente el general Angelescu y el ex-Premier señor Bratianu, por temor a las reacciones de "esta visita privada de familia".

La enfermedad del rey no ha experimentado variaciones. Según un comunicado de los médicos, incluso el doctor Hartmann, "el resultado de la primera consulta demuestra que la afección sigmoidal al recto no ha variado. El estado general del enfermo, su apetito y su sueño son satisfactorios". —(U. P.)

TORNEO INTERNACIONAL DE AJEDREZ

MERCANO, 5.— En el torneo internacional de ajedrez, Tartakower venció a Knochgrob, Spielman venció a Rosselli; Colle venció a Canal; Prozepiorka venció a Cakapso; Kostiticj empató con Yates; Gruenfeld empató con Alimonda y Sacconi empató con Patay. — (U. P.)

NOTICIAS BREVES DEL CABL

PARIS 5.—**El Ministro de Relaciones Exteriores de Polonia, Zalewski,** ha desmentido que hayan fracasado las negociaciones entre Alemania y Polonia.—(U. P.)

BARCELONA 5.—**Ha llegado a esta ciudad el Ministro de la G nación,** general Martínez Anido, quien asistió a varios actos orga en su honor.

MADRID 5.—**El Gobierno tendría la intención de nombrar a Bermejo, presidente de la Corte de Justicia,** eliminando así el rumor posibilidad de crisis ministerial.—(U. P.)

MADRID 5.—**El Ministro de México en esta capital, visitó al M de Relaciones Exteriores,** para protestar, a nombre de su Gobierno tra la campaña de los diarios españoles que atacan la actitud asum el Gobierno de México en la cuestión religiosa.—(U. P.)

MADRID 5.—**Ayer se celebró la fiesta anual de los artilleros** oficiales de artillería visitaron al general Haro en la prisión mi que se encuentra detenido. Se creía que la amnistía del general diría con la fiesta; pero no se anunció tal amnistía.—(U. P.)

GUAYAQUIL 5.—**La ciudad protesta contra los artículos pu por el diario quiteño "El Día",** contra los guayaquileños, a quienes de tratar de obtener su independencia.—(U. P.)

GUAYAQUIL 5.—**Mr. Kemmerer continúa discutiendo con lo comitées de esta ciudad** los problemas referentes a exportación tación. Se esperan grandes cambios en las leyes aduaneras y en el cel.—(U. P.)

GUAYAQUIL 5.—**El sucre se cotizó a 6.03 centavos oro;** la coti el café a 91, el algodón a 26 y el caucho a 70.—(U. P.)

GRAN BRETAÑA

EL REPRESENTANTE GENERAL DEL EX-KAISER RENUNCIARIA

LONDRES, 3. — Se anuncia que Von Berg, representante general del ex-Kaiser, se propone renunciar este cargo.

Se cree que la renuncia estaría motivada por disenciones surgidas con motivo del reciente arreglo financiero de los Hohenzollern con el Gobierno de Prusia.

El ex-Kaiser estaría descontento por los términos del arreglo.—(U. P.).

UNA ASAMBLEA PUBLICA CONTRA LA GUERRA

LONDRES, 5. — Cinco mil personas asistieron a una asamblea pública contra la guerra, celebrada en Albert Hall, en la que se declaró haber reunido ya cien mil firmas para la carta de paz dirigida al premier Mr. Stanley Baldwin.

El laborista Mr. George Lansbury encareció que, en lugar de enviar buques de guerra a China, para proteger la vida de los británicos residentes, se debiera traer a estos últimos al país. Agregó que si se dejaba el camino libre a los "devoradores de fuego" de la Cámara de los Comunes, todo el Oriente se transformaría en una hoguera.

Dijo también que China tenía razón en negarse a someterse por más tiempo al "dominio y saqueo de los pueblos blancos".—(U. P.)

ESPAÑA

UNA ASOCIACION INTERNACIONAL DE ACADEMIAS

MADRID 5. — En la reunión que celebró la Real Academia Española, con asistencia de miembros de la Unión Internacional de Bibliografía y Tecnología Científica, donde colaboran eminencias españolas e hispano americanas, se cambiaron ideas sobre la formación de una Asociación Internacional de Academias. Se consideró también la inclusión de un diccionario de americanismos.

Pronunció un discurso el Ministro del Uruguay en Madrid, quien lamentó que las juntas americanas no hubieran colaborado como se esperaba. Agregó que la colaboración de la Real Academia con las academias americanas conduciría a una inteligencia hispano-americana. (U. P).

Chang-Shun-Shang ha sido encargado de atacar a Chang-Kai-Shek

Fuerzas británicas y japonesas de marinería, resguardan los puntos vulnerables de las concesiones extranjeras en Hankow.— Tres políticas que pueden seguir las potencias. — La debilidad del Gobierno central, obligará a los Gobiernos extranjeros a tomar una pronta decisión

TRES CAMINOS

PEKIN, 5. — Las potencias, es decir, prácticamente, Inglaterra y el Japón, vacilan entre tres políticas que pueden adoptar:

1.º Intervención armada inmediata en donde sea necesario proteger los derechos conferidos por los tratados;

2.º Retiro de todos los extranjeros a los puertos principales reconocidos en los tratados y dejar que China siga su propio destino;

3.º Reconocimiento del Gobierno de Cantón como poder dominante en el Sur de China.

Cualquier incidente, como el hecho de que los cantoneses se apoderaran de las aduanas de Hankhow, con lo cual serían violados los derechos conferidos en los tratados, obligaría a las potencias a encarar la crisis.

Las potencias no pueden discutir con el Gobierno cantonés los derechos otorgados por los tratados, porque dicho Gobierno se opone enérgicamente a negociar tratados sin ser antes reconocido.

Las potencias encuentran además dificultades en la propaganda comunista destinada a incitar el movimiento anti-extranjero, aunque las actividades bolcheviques se disimulan con la máscara de "movimiento laborista". — (U. P.).

LA SITUACION EN HANKOW

SHANGHAI, 5. — Despachos recibidos en ésta indican que la situación en Hankow es de más calma.

El general Chang-Kai-Skek obliga a los agitadores a que permitan a los obreros dedicarse a sus faenas.

El nuevo Ministro británico, Mr. Lampson, llegará mañana a Hankow, para tratar de solucionar la huelga anti-británica.

Varios destroyers americanos invernan en Hankow, mientras que dos destroyers británicos se dirigirán mañana a ese puerto.

Los residentes norteamericanos se proponen permanecer en sus casas de Hankow en vista de que la situación es más tranquila, mientras que fuerzas de marinería británica, japonesa y americana resguardan los puntos vulnerables de las concesiones.

Los ejércitos de Chang- Chun-Chang han sido enviados a Hankow para atacar a Chan-Kai-Shek.

Una información recibida en Shanghai anuncia que los cantoneses compraron las flotas chinas; en caso de ser esto efectivo, se cree que hay grave peligro para los extranjeros en Shanghai.—

LA POSICION DE LAS POTENCIAS

PEKIN, 5. — La situación de las potencias extranjeras en China se hace más delicada, porque prácticamente han perdido su posición en China, excepto en las concesiones.

La renuncia del Gabinete de Pekín hizo desaparecer el único organismo legítimo ante el cual las potencias podían presentar sus protestas y notas sin pérdida de prestigio.

Todos los tratados de China con las potencias, celebrados originariamente con el Gobierno central de Pekín, corren peligro porque el Gobierno ha degenerado, quedando prácticamente reducido a la impotencia. Como resultado de esta situación, se hace ridículo presentar protestas oficiales por hechos ocurridos a miles de millas de distancia y realizados por fuerzas hostiles al Gobierno de Pekín. — (U. P.).

EN EL "SUNDAY OBSERVER" SE ABOGA POR EL RECONOCIMIENTO DEL MOVIMIENTO NACIONALISTA CHINO

LONDRES, 5. — Mr. J. L. Garvin, en un artículo publicado en "The Sunday Observer", dice que el drama chino avanza hacia la culminación y que constituirá una de las mayores crisis de la historia del mundo.

"El movimiento, agrega, no es bolchevique, sino nacionalista; no es rojo, sino amarillo, ardientemente hostil a toda forma de dominación extranjera; nada puede ahora detenerlo; casi toda la influencia occidental lo estimula. Gran Bretaña debería ser la primera en reconocerlo claramente y simpatizar con él".

El articulista hace la advertencia de que si los Estados Unidos y Gran Bretaña se ven envueltos en las consecuencias del extremismo chino, las maniobras bolcheviques y de la alarma japonesa, sería imposible garantizar la paz en Europa.

Añade que "hacer causa común con los déspotas provinciales y regionales del Norte es contrario al espíritu de Locarno. No hay otro camino de salida sino un compromiso conciliatorio con el pueblo chino y con el movimiento nacionalista dominado por el Sur. Los días de la simple política de los cañoneros han desaparecido".

Por último, agrega Mr. Garvin que la grandeza del Japón y su soberanía independiente constituyen un modelo permanente para China.—(U. P.)

ALEMANIA

LAS CONVERSACIONES B -CHAMBERLAIN PROD INTRANQUILIDAD

BERLIN, 5. — Las co cias entre Sir Austen Ch lain y M. Briand, han cr los círculos diplomáticos y cos una atmósfera de intr dad y desconfianza.

El "Taeglische Rundschau" hasta ahora se mostraba ta, declara que los proble cutidos antes de la sesión nebra, no tienden a soluc problemas pendientes.

El diario citado critica Briand por la declaración zo a Sir Austen Chamberlain el sentido de adoptar nes para afrontar el probl China; agrega que M. Bri plea las mismas precauc ra las negociaciones fr manas; pero "los discursos conciliación, no dan resul no van seguidos por hech pables." — (U. P.).

ITALIA

FUERON ARRESTADOS MUNISTAS

VERONA, 5. — Fuerz tados 43 comunistas. Se afir en sus domicilios fueron trados documentos que tran que estaban compro en un complot contra los bros del Gobierno; se agr los detenidos se comunica medio de una clave cu mente estudiada.

El jefe de los conspira el doctor Germignano.

Entre los detenidos hay condenados ya a perm domicilios fijados por la pero habían logrado elud gilancia de la policía. — (

Posibilidad de una Ministerial

ROMA 5. — "Foglia d boletín oficial del partido ta, publica un artículo en ce que causa impresión la dad de una crisis minis Italia. Hace notar que lo Ministros de Estado como secretarios son soldados d cuyos servicios se a cor acuerdo con las necesidades situación. (U. P).

El Departamento de Estado anuncia haber recibido la respuesta chilena

"The World", de Nueva York, estima que Estados Unidos enseñarán a la Liga a solucionar controversias

CHILE ACEPTA EN PRINCIPIO

WASHINGTON 5 (Flash). — La Embajada chilena anuncia que Chile acepta en principio la fórmula propuesta por Mr. Kellogg, para solucionar la cuestión de Tacna y Arica. — (U. P.)

"THE NEW YORK WORLD"

NUEVA YORK, 5.— "The New York World", comentando el último esfuerzo de Mr. Kellogg para llegar a un arreglo amistoso de la controversia de Tacna y Arica' hace notar que "hacer la paz no es una tarea fácil"

En seguida llama la atención hacia la desdeñosa actitud de Estados Unidos hacia la Liga de las Naciones, asegurando que Estados Unidos debe ahora reconocer las dificultades con que la Liga ha tropezado para hacer la paz.

El diario citado pasa revista nuevamente a la controversia de Tacna y Arica y llega a la conclusión de que "Estados Unidos puede triunfar en sus esfuerzos y demostrar a Europa como deberían ser solucionadas las controversias, dando como ejemplo la cuestión de Tacna y Arica; pero debería hacerse con limpio orgullo".—(U. P.)

"THE WASHINGTON POST"

NUEVA YORK, 5.— "The Washington Post" haciendo comentarios sobre la cuestión de Tacna y Arica, por primera vez desde que fué publicada la última proposición de arreglo de Mr. Kellogg, expresa la esperanza de que los países interesados adopten las insinuaciones contenidas en la proposición y establezcan sobre sólidos cimientos una era sin fin de paz y buena voluntad.— (U. P.)

NO HAY INDICIOS DE RESPUESTA PERUANA

WASHINGTON, 5. — Se ha dado a conocer la noticia de que la decisión chilena, respecto de la proposición presentada por Mr. Kellogg, fué entregada anoche al Embajador de los Estados Unidos en Santiago, Mr. Collier.

Hasta ahora no hay indicios respecto de la respuesta peruana.— (U. P.)

EL INFORME SOBRE EL SEGUNDO AÑO DE VIGENCIA DEL PLAN DAWES, DA CUENTA DE SU EXITO

Ni Alemania ni los acreedores han resultado afectados con las transferencias.— Alemania ha pagado la segunda anualidad con sus propios recursos

BERLIN, 5. — El agente general de pagos de reparaciones, Mr. Sparker Gilbert, en su informe final referente al segundo año de vigencia del Plan Dawes, dice que el año 1926 proporcionó la primera prueba de la capacidad de pago de Alemania y de la capacidad de los acreedores para recibir las reparaciones.

Una escala indica que la prueba tuvo éxito, pues Alemania pagó su segunda anualidad con sus propios recursos, y los acreedores, mediante transferencias, recibieron su anualidad casi completa, sin que se produjeran perturbaciones en el cambio.

El informe dice que, con respecto a las condiciones generales de los negocios, Alemania se encuentra ahora en situación más desahogada desde la estabilización de su circulante; hace notar que después del período de prueba, que en el Invierno pasado asumió los caracteres de una grave crisis, parece que Alemania se restablece y este restablecimiento progresó rápidamente en la Primavera del presente año, bajo el estímulo del paro de las minas de carbón de Gran Bretaña.

Agrega que los actuales acontecimientos sobrepasan las expectativas de los peritos: durante más de dos años el circulante alemán ha permanecido estable; los empréstitos externos han entrado firmemente al país y a veces han excedido la capacidad de Alemania, con lo cual la nación se ha beneficiado.

El informe pone de relieve que una de las más importantes contribuciones a la realización del Plan Dawes ha sido la transformación del malentendido anterior, en confianza mutua y buena voluntad. Reconoce que todavía hay dificultades que deben ser salvadas; puede haber retrocesos; "pero ya se ha llegado a un punto claro de reacción, no solamente en la reconstrucción de Alemania, sino también, en un sentido más amplio, en la reconstrucción de Europa."

Agrega el informe que es imposible hacer profecías, porque el futuro depende de factores impronosticables, como asimismo es imposible predecir la situación en el exterior de Alemania.

"Mientras no se llegue—termina el informe—a la estabilización en todas partes de Europa, es inútil esperar el desarrollo natural del comercio mundial".—(U. P.)

MEXICO

ENTREVISTA CON LA EMBAJADORA RUSA

LA HABANA, 5. — Entrevistada la Embajadora del Soviet en México, en viaje a ese país, declaró no iba en misión especial a México y que sólo se proponía desarrollar las buenas relaciones y establecer activas relaciones comerciales.

Dijo también que la situación general en Rusia era actualmente estable. — (U. P.).

MONSEÑOR BOTTARO FUE CONSAGRADO RELIGIOSAMENTE EN LA MAÑANA DE AYER

(Correspondencia cablegráfica de L. M. Alvarez, exclusiva para "La Naci

BUENOS AIRES, 5.— Oficial y religiosamente consagrado, desde hoy tiene Buenos Aires su nuevo Arzobispo en la figura prestigiosa de la orden franciscana, Fray María Bottaro. La imponente ceremonia de la solemne consagración del nuevo jefe de la Iglesia argentina se efectuó en la mañana de hoy, en la Basílica de San Francisco, con la asistencia de ocho mil personas. Los sitios de honor estaban ocupados por miembros del clero argentino, el Nuncio Apostólico, Monseñor Cotesi, el Presidente de la República, señor Alvear y esposa, padrinos, etc.

Se inició con una misa que oficiaron Monseñores Bottaro y Cortesi. En seguida, el Notario leyó el mandato apostólico en latín y castellano y la comisión consagrada para recibir el juramento de Monseñor Bottaro hizo pública declaración de fe, seguído de un minucioso interrogatorio, sobre los misterios fundamentales de la fe. Terminado el examen, el consagrante empezó la misa en el altar mayor. Monseñor Bottaro estaba revestido de las sandalias, pectoral, estola, tunicela, dalmática, casulla y manípulo.

Terminada la ceremonia, el presidente Alvear ofreció la mitra a Monseñor Cortesi, quien la colocó al nuevo Arzobispo de Buenos Aires, entregándole en seguida los guantes e instalándole en la silla episcopal y se le dió el báculo.

Monseñor Bottaro en compañía de altos funcionarios recorrió la Basílica, impartiendo la bendición. al llegar al atrio, la gran concurrencia le hizo objeto de una entusiasta y prolongada ovación, en la que el enorme público rompió los cordeles de la policía para ir a besarle el anillo al Arzobispo.

Volvió Monseñor Bottaro al templo, se quitó la investidura, y se trasladó al interior del en donde se le sirvió un su honor por el Nuncio Arzobispo de Montevideo, Obispos de Salta, Cuyo, Tucumán.

Tras breves momentos charla con los presentes, M Bottaro se dispuso a re su celda para descansar. instante reconoció al repr general de "La Nación" go, con quien departió mente y le pidió que tr sus saludos al importan chileno, interesado sincera su consagración.— ALVAR

"PROMONTA"

(EN TABLETAS Y EN POLVO)

MEDICAMENTO TONIFICANTE DEL SISTEMA NERVIOSO

Preparado orgánico a base de sustancias provenientes del sistema nervioso central, combinadas con vitaminas polivalentes, cal, hierro, hemoglobina y albúmina soluble de la leche.
Bajo el control del profesor de la Universidad de Hamburgo, Dr. Weygandt y del profesor de la Universidad de Berlín, Dr. Boruttau.
De venta en todas las boticas.

AGENTES EXCLUSIVOS PARA CHILE: DAUBE Y CIA.
M. R.

CANAS CALVICIE

Millares de personas advierten claramente la enorme diferencia que existe en el empleo de tinturas químicas, de molesta y peligrosa aplicación, y el uso de una loción higiénica con el

Específico Brasileño

"FLORIUM"

El cabello adquiere el color natural exacto, tonificando las glándulas sebáceas, dándole vida al pelo, gran brillo y suavidad

"FLORIUM" extirpa la caspa a los seis días de uso; evitando la calvicie, pues la caspa produce la hipersecreción sebácea (alopecia) que abandonada a su espontánea evolución determina la calvicie en breve plazo

Para poseer hermosa cabellera sin canas, exenta de caspa y grasa, suprema distinción; para detener la caída del cabello y hacerlo brotar nuevamente, si se ha pronunciado la calvicie, use Ud. el restaurador del cabello

Florium

ESPECIFICO BRASILEÑO
Unico Depósito:
Miraflores 435
TELEF. 1911
Se envía a provincias

A base de cuerpos orgánicos, carnaubo Sal de S. Azufre, Maracuxá.

AGRICULTORES!!

REPRESENTANTES DE FABRICAS NACIONALES:

Anguita y Cía. Ltda. -- Delicias 2130 (Entre Campo de Marte y Bilbao)

AGRICULTURA
ARADOS
RASTRAS
STANSHIONS
PALAS
CULTIVADORAS
REPUESTOS
ROMANAS, Etc., Etc.

CUERO
ARNESES
RIENDAS
MONTURAS
FRENOS
ESTRIBOS
HUASCAS, Etc., Etc.

MENAJE DE CASA
BAÑOS
COCINAS
CALENTADORES
LAMPARAS
MUEBLES DE JARDIN
ROMANAS para Dulces, Etc.

FACILIDADES DE PAGO —:— SOLICITEN LISTA DE PRECIOS

MADRES: Si no podéis amamantar veuetro nene, usad la desecada

"DRYCO"

M. R.

ES EL UNICO alimento similar a la leche materna, Recomendado por las eminencias médicas mundiales, En venta en todas las boticas del país, al precio de $ 7.00, rro, de Valparaíso al Sur y $ 8.00, de Coquimbo al Norte.
Base: leche desecada.
Distribuidores: **MORRISON & Co.—SANTIAGO Y VALPA**

De acuerdo con nuestro anuncio iniciamos anteayer la más grandiosa liquidación de

MEDIAS

habida en Chile. A continuación indicamos algunos precios:

MEDIAS de hilo americano, mercerizadas	$ 2.95
MEDIAS de velo trasparentes	$ 3.90
MEDIAS de hilo alemán, tupidas	$ 4.90
MEDIAS de velo finísimas, trasparentes	$ 6.90
MEDIAS de seda, buena clase, sin fallas	$ 2.95
MEDIAS de seda, clase superior	$ 3.90
MEDIAS de seda rica clase, bien reforzadas	$ 5.90
MEDIAS de seda entera, muy elegantes	$ 8.00
MEDIAS de seda francesa, toda seda	$ 19.90
MEDIAS de seda Holeproof, seda natural	$ 19.90
MEDIAS de seda francesa, con flecha calada	$ 25.00

Y 50 CLASES MAS, TODAS REBAJADAS DE PRECIO

Advertimos que esta extraordinaria realización durará sólo 8 días.

LA REINA DE LAS MEDIAS
Ahumada 360 - Estado 270

INFORMACIONES CABLEGRAFICAS DEL EXTERIOR

DE NUESTROS CORRESPONSALES ESPECIALES, VIA EASTERN Y ALL AMERICA CABLES INC. DE "THE UNITED PRESS". — LOS ORIGINALES DE TODOS LOS CABLEGRAMAS QUE SE INSERTAN EN ESTA SECCION, ESTAN A DISPOSICION DEL PUBLICO EN ESTA IMPRENTA

Mussolini habría elegido su sucesor en el Duque de Aosta

NUESTRO CORRESPONSAL EXCLUSIVO, DE PASO POR ITALIA, ENTREVISTA A MUSSOLINI Y ESTUDIA EL PROBLEMA FASCISTA

L'Homo— como me dijo el Premier — excluye la idea de un triunvirato.— Italia se divide en fascistas que pueden circular libremente y anti-fascistas que no pueden ser tolerados.— Mussolini, anti-liberal y anti-democrático.

Sin embargo, libertad y democracia, no pueden ser arrancados del alma italiana.— Los fascistas extremistas, realizaron sus deseos de eliminar a Federzoni, a quien acusaban de trabajar por la jefatura del Gobierno

QUIEN NO PIENSA EN FASCISTA, SE CALLA O ESPERA.— ¡FARINASI, AL INTERIOR, y FEDERZONI, AL INFIERNO!— ¡VOSOTROS PREDICAIS EL EXTREMISMO, PERO YO RECIBI LAS BALAS!

(Correspondencia cablegráfica de Ramón de Franch, exclusiva para "La Nación")

GINEBRA 4. — "Beato lei che no va lontano" fué la insinuante declaración con que me despidieron los amigos de Italia, que ejercen diversas profesiones, especialmente periodistas, que en número considerable vagan por las ciudades italianas sin medios de subsistencia o con medios precarísimos, habiendo pertenecido a diarios de la oposición, que ha suprimido el gobierno o bien a diarios fascistas que han reducido su personal debido a la escueta información que se fabrica en máquinas multi-copiadoras de los ministerios o en las oficinas del fascismo. Evidentemente, hay numerosos descontentos entre los intelectuales, especialmente, — como lo admite el mismo señor Mussolini, — quien me expresó que el parlamento de Italia se dividía así: fascistas, que pueden circular libremente, anti-fascistas, que no pueden ser tolerados, recayendo sobre ellos todos los pesos y medidas coercitivas dictadas últimamente.

Mussolini se ha proclamado a los cuatro vientos como un anti-liberal y un anti-democrático. Pues bien, cualquier mediano conocedor de aquel pueblo comprenderá la dificultad y la imposibilidad de arrancar del alma italiana esos sentimientos tan arraigados de la libertad y la democracia, que han desaparecido de la superficie con la violencia fascista.

El silencio es la característica de la nueva época y quien no piensa en fascista se calla o espera.

Ha pasado más de un mes del atentado de Bologna y la situación en el interior puede estimarse con serenidad. La reacción del gesto criminal de Zanboni se limitó a los episodios que ya anteriormente han perjudicado a los opositores del fascismo, en la forma de devastación en la redacción y en la tipografía de los diarios antifascistas, de saqueo en la casa de los jefes de organizaciones socialistas, y apaleamiento algunas veces graves.

Se habrían producido acontecimientos graves en el caso de que el atentado hubiera resultado organizado por los anti-fascistas o por las fuerzas masónicas democráticas, que los fascistas creen que se extiende en toda la Europa, América y Asia, con el sólo objetivo de abatir el fascismo.

La asunción de Mussolini a la cartera del Interior, ha sido bien recibida, incluso entre los fascistas más extremos, los cuales vieron realizados en parte sus deseos de eliminar a Federzoni de jefe del nacionalismo, de quien se decía que trabajaba por la sucesión de su jefatura al gobierno.

Las manifestaciones de los camisas negras después del atentado de Bologna gritaban: Farinacci fuera del Interior y Federzoni al infierno, por lo cual se adoptaron medidas militares para proteger la casa particular de Federzoni.

Pero Mussolini, en una sesión, declaró en el gran Consejo Fascista el 5 de Noviembre, que estima al fiel colaborador Federzoni; afrontando con esto la reacción de los extremistas, que capitaneaba Barbo, al cual se asegura que dirigió estas palabras: Vosotros predicáis el extremismo, pero yo recibo las balas!

La asunción de Mussolini a la cartera del Interior tuvo dos resultados: satisfacer las exigencias de los extremistas y eliminar en el porvenir las sospechas por la pretendida insuficiencia de la vigilancia de Mussolini.

En conclusión, puede decirse que el fascismo ha gaando la batalla política y que nada existe que intente oponérselo para obstaculizarlo, a causa de la carencia de la libertad de imprenta, viviendo el pueblo en una perfecta ignorancia, salvo de las actividades fascistas, conocidas a través de las comunicaciones oficiales.

El porvenir del régimen gira alrededor de dos objetivos: la consolidación financiera con el empréstito "Littorio", como primer medio para la formación del estado cooperativo, y la inscripción obligatoria de los ciudadanos sindicados como fascistas. Tal es la situación actual de Italia. — —De Franch.

GINEBRA 5. — En el momento de partir, después de haberlo entrevistado, Mussolini me dijo que ya tenía designada la persona que lo reemplazará en caso de muerte o abandono del Poder por cualquier causa ajena a la voluntad del pueblo italiano.

La única cosa que me ha preocupado, ha sido conocer el nombre de ese hombre. Mussolini ya ha anunciado la inutilidad de los atentados, debido a que el fascismo, ya sólidamente arraigado y organizado en toda Italia, no podía perecer, pero nunca ha dicho, en público ni en privado, que tenía en su cartera el hombre susceptible de sucederle.

La frase "L'Uomo", que pronunció durante la entrevista una afirmación categórica que destruye la hipótesis de los más autorizados comentaristas incluso los leaders del fascismo y diplomáticos, quienes creen que le reemplazaría un triunvirato, en el que suenan los nombres de Federzoni, Turati y Farinacci, representantes de las tendencias más marcadas dentro del fascismo.

Pero si Mussolini tuviera la idea de un triunvirato, "uome" no es más que uno solo.

Ahora, después de dos entrevistas que nos han facilitado conocer a Mussolini, nos permiten creer que Mussolini jamás ha pensado en un triunvirato.

Mussolini conoce a su gente y lo que ella puede dar. El triunvirato sembraría la discordia, lo que significaría la desmoralización y el fin de la hegemonía del partido fascista.

Considerados individualmente, ninguno de sus supuestos componentes, tienen la fuerza personal suficiente para mantener la unidad indispensable para la continuación del régimen.

Todo el mundo sabe que Mussolini se vió obligado a separar a Federzoni del Ministerio del Interior debido a las resistencias que le oponían los extremistas del partido.

No fiándose en ninguno de sus lugartenientes para llenar el cargo, Mussolini lo asumió personalmente, aumentando así, el enorme peso de la carga ministerial ya considerable que le pesaba sobre sus espaldas, y siendo asombroso que pueda soportarla.

El nombre de la persona que le sucedería lógicamente, se guarda en el más profundo secreto. La elevación rápida de Mussolini como figura política, no sólo en Italia, sino mundial, las experiencias de cuatro años de gobierno y las enseñanzas de las graves responsabilidades del poder, han abierto forzosamente entre el Duce y sus principales lugar-tenientes de origen tan modesto como el suyo, un abismo social y mental.

Es imposible que Mussolini no vea ahora a sus camaradas de ayer en un plano inferior; por esto, con ánimo sobre todo de asegurar la unidad del partido, se susurra en ciertas esferas que Mussolini habría apuntado muy alto en elegir su sucesor.

En los círculos de la aristocracia civil y eclesiástica, se habla del duque de Aosta, cuyas simpatías hacia Mussolini se tradujeron en hechos cuando el duque de Aosta aconsejó al rey no oponerse a la marcha del fascismo ni declarar el estado de guerra en Octubre de 1922, sino investir a Mussolini con la presidencia del Consejo.

Si la hipótesis fuera fundada, Mussolini aseguraría al fascismo un apoyo decidido y solidario en el ejército, que tienen grandes simpatías por el nuevo mariscal que se condujo heróicamente en la guerra, y además lograría consaguerra, y además lograría consaadhiriéndolo a la corona. — De Franch.

Mussolini no me habló del César ni de Napoleon

"Nuestra meta es el estado cooperativo.— Trabajamos a cien kilómetros por hora.— En Italia todos vivimos con 40 grados de fiebre, pudiendo asegurarle que llegaremos a 41.

Esta fiebre de la Italia fascista no cederá nunca.— En contraste con la revolución rusa, nosotros repetamos la corona, la iglesia y el capital privado".

MUSSOLINI EXPLICA A NUESTRO CORRESPONSAL LA IMPLANTACION DE LA PENA DE MUERTE, LA COOPERACION DE LA MONARQUIA CON EL GOBIERNO FASCISTA, Y LA FINALIDAD DEL REGIMEN

(Correspondencia cablegráfica de Ramón de Franch, exclusiva para "La Nación")

ROMA, 5. — Aprovechando mi estada en Roma, a fin de informar acerca de las relaciones de la Santa Sede con la Argentina, me he tomado el atrevimiento de asomarme un poco al foro político del Estado civil, con relativa buena fortuna, dadas las circunstancias actuales.

La situación de Italia parece clara hoy día, manifestándose únicamente en un campo de acción y observación: el campo fascista.

Todo lo demás, comunismo, liberalismo, "donsturzismo", con sus correspondientes exponentes humanos periodísticos, ha desaparecido por completo, no existiendo más que el llamado "régimen", girando alrededor de un sólo eje, de una alma única, de una voluntad suprema: Benito Mussolini.

Creo sinceramente que para un gran diario no se encuentra hoy, sobre el suelo italiano, más que un corresponsal capaz de cumplir su cometido con veracidad y eficacia. Ese corresponsal es el propio jefe del Gobierno, quien, consciente de la importancia que tiene para su régimen orientar la opinión pública mundial, ha decidido en estas últimas semanas ejercer él mismo sus funciones de viejo periodista, llenando con sus declaraciones, hechas ciertos corresponsales de países diversos, buen número de columnas en algunos órganos, sabiamente escogidos, de Europa y América.

He tenido la fortuna de ver abierto con suma facilidad el camino conducente a ese elevado, y casi podríamos decir único, surco de información.

Mussolini, al recibirme esta tarde en su espacioso gabinete de trabajo, en el palacio Ghigi, no me habló del César ni de Napoleón.

Con sencillez extrema, con una afabilidad que, debo de confesar, me causó extrañeza, me habló en un tono diametralmente opuesto al que le oí emplear diversas veces en la plaza pública o en el Parlamento.

"Tome asiento" —me dijo Mussolini, mientras terminaba algunas anotaciones al margen de una primera página de un diario local.

Le dije que bien se conocía perfectamente la obra realizada por el Gobierno fascista y también se conocían las líneas generales del programa, pero que en seguida no se comprendía cuál era la verdadera meta y cuándo consideraría Mussolini terminada esa obra, a la cual aludió en repetidos discursos, sobre todo a raíz de los atentados, diciendo que "no podría morir hasta terminarla".

Me contestó:

"Nuestra meta es el Estado corporativo. Considero absurdo que por el sólo hecho de llegar un hombre a los 21 años de edad se le confiera el derecho de votar. Solamente deben participar en la dirección y administración del Estado, aquellos ciudadanos que trabajan, producen y aportan algo al Estado, como fruto de su esfuerzo individual.

"Crearé una Cámara corporativa, sin oposición, porque la oposición política no la queremos de ninguna manera. En cambio, me gusta la crítica, pues ni yo ni mi colaboradores somo infalibles. Estimo de absoluta necesidad la crítica sana, que no es otra cosa sino que una colaboración eficaz.

"Nuestro programa, como todo programa, de Gobierno, para cumplirlo debidamente, para que queden sus huellas perennes y beneficiosas en todos los ramos de la administración pública, precisan al menos diez años, o sea el paso de una generación. Ya habrá usted notado que aquí merchamos a razón de 100 kilómetros por hora, habiéndose realizado en pocos años cosas que se estuvieron pensando y proyectando cuatro siglos antes de nuestro advenimiento al poder.

Realizamos muchas más, con la misma rapidez y decisión, contando para esa labor regeneradora con el ardor y la disciplina de los fascistas.

"Necesito mantener siempre ese ardor, esa disciplina. Son las caracterísеticas del Estado fascista".

Le interrumpí en ese punto, haciéndole observar que no comprendía yo muy bien esa expresión de "Estado fascista", pues el Estado italiano era jurídicamente un Estado monárquico - constitucional, con un régimen gubernamental fascista, no un Estado fascista.

No atreviéndome, naturalmente, a preguntarle con crudeza si intentaba un día, como se ha dicho y redicho, en todas partes del mundo, proclamarse cónsul o emperador, para crear así un verdadero Estado fascista, le pedí me dijera si su programa integral comprendía la continuidad de la Corona.

Me respondió:

"La forma monárquica actual es perfectamente armónica con el régimen fascista, que es el que dirige el Estado. Nuestro rey, queridísimo por todos los italianos, desempeña funciones de extraordinario acto, como corresponde al poder moderador.

"Su conducta, como excelente soldado en guerra, es inolvidable, habiéndole conquistado la admiración y el reconocimiento unánime del país".

Pasando luego a hablar de la preparación militar y del estado febril en que viven todos los italianos por obra de cuatro años de exaltación fascista, me dijo:

"Es verdad que en Italia vivimos todos con 40 grados de fiebre, pudiendo asegurarle que llegaremos a los 41. Estamos rodeados de enemigos, y lo mejor que pueden hacer es dejarnos tranquilos.

"El otro día, aquí mismo, hablando con una personalidad liberal inglesa, que vino a visitarme, le dije que si es cierto que creen y practican el liberalismo, deben dejarnos gobernar, dentro nuestra casa, como nos convenga. En el extranjero deben convencerse que queremos ser dueños de nuestro país; no aceptaríamos jamás ingerencia extraña alguna en nuestros asuntos.

"Esta fiebre de la Italia fascista no cederá nunca; antes al contrario irá en aumento, porque es indispensable para la realización y consolidación de nuestra obra. La revolución fascista es, en sus objetivos generales, como la revolución rusa, pero bajo otra forma. Nosotros hemos hecho y continuamos nuestra revolución a la romana, respetando, en contraste con la rusa, la Corona, la Iglesia y el capital privado.

"Hemos logrado ya armonizar el capital y el trabajo, cooperando ambos perfectamente al engrandecimiento y a la prosperidad del Estado. Ya no hay huelgas; no habrá huelgas en Italia, no pudiendo nuestro país permitirse el lujo de mantener un conflicto como la huelga carbonera inglesa. Si Italia tuviese que sufrir una pérdida de trescientos y pico de millones de libras esterlinas por un conflicto entre el capital y el trabajo, no se levantaría nunca más de su ruina.

"Ahora estamos empeñados en la revalorización de nuestra moneda, habiendo empleado, con éxito, medios radicales. Puede ser que el alza de la lira perjudique temporalmente a algunos industriales exportadores, pero para hacer frente a esta situación de una parte de las fuerzas productoras del país, me ocupé en provocar una baja apreciable en el costo de la producción.

"El espíritu fascista, que anima desde el Gobierno hasta el último escuadrista, lo logrará todo con tiempo y tenacidad.

"Ya hemos aniquilado a la oposición, que era intolerable, que no la toleraremos más, y esta obra depurativa la hemos realizado con el mínimo de violencia posible.

"Oiga esta lista oficial de ejecuciones de enemigos del régimen bolchevique en Rusia. (Aquí Mussolini me leyó un documento que impreso tenía encima de su mesa de trabajo, y el cual registra millares de jecuciones de obispos, aristócratas, militares, intelectuales, etcétera.) En cambio aquí apenas llegaremos a quinientas deportaciones; y como los deportados tienen el derecho de apelar a mí, sabré mostrarme clemente en los casos justos.

"La pena de muerte, dependiendo también de mí, la aplicaré sólo en aquellos casos de verdadero peligro para las altas instituciones del Estado. Por mí, personalmente, no me importa.

"La implantación de la pena capital, al ejemplo, en otros países llamados liberales, se estimó necesaria, pero yo mismo fuí quien se opuso a su retroactividad. Así, salvo el desgraciado joven de Bolonia, todos los autores y cómplices de atentados contra mi persona, pueden esperar tranquilos y morir de muerte natural".

A propósito de sus reiteradas declaraciones que el fascismo continuaría aun en el caso que sucumbiese víctima de un atentado, o por cualquier causa, se viera obligado a abandonar el poder, le pregunté como creía la continuación del régimen, una vez que le faltara el magnetismo de su persona.

Me contestó:

"Lo tengo todo previsto, incluso el nombre del que sería llamado a sucederme".

"¿Ha hecho, pues, su testamento político?", le pregunté.

Contestó secamente que "sí", sin darme pie a insitir, mucho menos a pedirle el nombre del príncipe heredero del fascismo.

Preguntado sobre la actualidad política europea y el fundamento de las noticias periodísticas de una próxima conferencia Briand-Chamberlain-Mussolini-Stressemann, me dijo:

"Prefiero que no hablemos de este tema".

Sin embargo, me pareció comprender que Mussolini considera remota la eventualidad de tal conferencia, que para resultar eficaz requiere mucha preparación de cancillerías. — RAMON DE FRANCH.

CAPSTAN
CIGARETTES & TOBACCOS
W.D. & H.O. WILLS, BRISTOL & LONDON

FRANCIA

Se interpelará al Gobierno por la concentración de fuerzas en las fronteras italianas

SAINT ERIENNE. 5—El senador M. Soulie anunció en ésta que interpelará a la brevedad posible al Gobierno respecto de la concentración de fuerzas francesas en la frontera italiana.

Agregó que el Jueves había enviado al respecto un telegrama al premier M. Poincaré, sin recibir respuesta. (U. P).

Francia transporta artillería a la frontera italiana

NIZA 5. — Desarrollando el plan del Gobierno para impedir disturbios en la frontera, han sido traídos algunos tanques a Niza y Mentón. Varios destacamentos de tropas con artillería de campaña se han estacionado en las poblaciones de la frontera.

Varias unidades de la flota del Mediterráneo se han agregado a las escuadrillas destacadas en los puertos de Villefranche, Juan Les-Pins y Niza.

La situación en la frontera de la Riviera es de calma. — (U. P.)

ESTADOS UNIDOS

BUQUES APRISIONADOS POR LOS HIELOS EN EL LAGO MICHIGAN

SAULT SAINTE MARIE (Estado de Michigan) 5—La nieve y la temperatura inferior a 0 grado perturban los esfuerzos que se hacen por salvar a los tripulantes de un centenar de buques de carga aprisionados en dos días en los hielos a causa de haberse helado el río St. Mary.

Los 1,500 hombres que se encuentran a bordo de esos buques, corren peligro de morir de hambre si no se les rescata en pocos días. — (U. P.)

PRENSA TIPO
"GRANEROS"
PARA QUESOS, VENDE
HUERFANOS 2448
D—6

POLEAS "Dodge" de madera, de todas dimensiones
EJES para transmisiones
DESCANSOS para transmisiones
EMPAQUETADURA de asbestos para vapor
EMPAQUETADURA hidráulica
CORREAS para elevadores de 4, 5 y 6 pulgadas
CORREAS "Copper-Queen"
CORREAS inglesas de suela doble o sencilla
OFRECE A PRECIOS CONVENIENTES EL DEPARTAMENTO DE MERCADERIAS GENERALES
Morrison & Co.
SANTIAGO

INFORMACIONES DEL INTERIOR

(DE NUESTROS CORRESPONSALES)

ACONCAGUA

El Congreso de Agricultores de Aconcagua

(De nuestro Corresponsal, en Los Andes)

LOS ANDES 4. — Un grupo de entusiastas agricultores ha echado sobre sus hombros la pesada labor de organizar este Congreso y encabeza este grupo el propio Intendente don Manuel A. Celis Maturana, a cuya iniciativa se debe esta unión de los agricultores y muchas otras cruzadas de bien público.

DESIGNACION DEL COMITE ORGANIZADOR DEL CONGRESO

Reunidos últimamente los principales agricultores de San Felipe, Los Andes y Putaendo, a fin de estudiar la posibilidad de llevar a efecto un Congreso o Asamblea que estudie los problemas que afectan a la agricultura de la zona, se acordó su organización, habiéndose designado un Comité, que lo tendrá a su cargo, y que estudiará los trabajos que se presenten a dicha Asamblea.

El Comité designado es el siguiente: Manuel A. Celis, presidente; Augusto Neveu, vice-presidente; Armando Fernández, tesorero; Angel M. Acuña, secretario general; directores, señores: Arturo Lyon Peña, José Ignacio Huidobro, Santiago Carey, Geoffrey Buchell, Ricardo Riesco, Eladio Lusaeta, Luis Rosende, Serapio Vargas, José María Figueroa, Máximo Segura, Dositeo Leiva, Cipriano Arratia, Angel C. Lagos, Julio Ramírez, Benjamín Olivares, y Andrés Villaseca.

LA IMPORTANCIA DE ESTE CONGRESO

De más sería exponer la situación porque atraviesa la agricultura de la zona; las industrias principales, el cáñamo y el pasto, atraviesan por una honda crisis sin que se vea la manera de hacerlas resurgir. Este sería uno de los puntos principales de que la Asamblea proyectada se ocuparía.

Hay otros problemas de los cuales es necesario preocuparse:

1.o Dentro de poco entrará en funciones la Caja de Crédito Agrario que reportará inmensos beneficios a los agricultores de la zona. Es necesario que los agricultores principien a tomar sus medidas a fin de encontrarse preparados para cuando esta institución inicie sus operaciones.

2.o La industrias frutícolas y lecheras, necesitan de un estudio minucioso por parte de los agricultores, con el objeto de ver la conveniencia de su implantación en la zona, como medio de reemplazar económicamente los excesos actuales de producción:

3.o La industria del cáñamo está en crisis; precisa enrielarla por otro camino, estudiándola en sus diferentes aspectos, mercados, etc.

4.o El problema de los fletes y transportes por Ferrocarril, merecen la preocupación de los agricultores de la zona, a fin de procurar el fácil acarreo de los productos agrícolas, rebajada de los fletes, etc.

5.o Es de imprescindible necesidad la formación de cooperativas de producción, debido a que en la zona predominan los pequeños y medianos propietarios que necesitan unirse para la fácil y conveniente explotación de sus predios y las ventas de sus productos. Hasta ahora no ha sido posible la formación de estas sociedades, por defecto de la actual ley de cooperativas. Es necesaria la dictación de otra que permita su formación.

6.o El estudio de los mercados de los productos agrícolas, etc.

El Comité Organizador de la Asamblea de Agricultores de Aconcagua, está animado de los mejores propósitos para llevar a cabo lo que se ha propuesto realizar, pero para ello estima necesaria la decidida y valiosa cooperación de todos los agricultores.

EL PROGRAMA DE TRABAJO DEL CONGRESO

es el que a continuación insertamos:

1.o Orientaciones que podría darse a los cultivos e industrias agrícolas de la zona. Medidas de fomento para conseguir este resultado.

2. Características o condiciones con que debe reunir la industria frutícola de la zona.

a) Su estudio bajo el aspecto agrícola.

b) Su estudio bajo el aspecto comercial;

3.o Cultivo mejorado del cáñamo. Industria. Mercados. Manera de llevarlo a la práctica.

4. Crisis, causas, remedios.

5.o Cultivo de legumbres para la conserva y productos para la exportación, ajos, cebollas, melones, etc., como medio de reemplazar los actuales excesos de producción.

6.o Intensificación de la industria lechera, como mejor aprovechamiento de los alfalfares, ante la crisis pastera actual

7.o Mejoramiento de la industria conservera.

8.o Enfermedades de los árboles frutales y cultivos en general;

9.o Rol de la Escuela de Arboricultura Frutal de San Felipe ante el fomento de la fruticultura y agricultura de la zona en general;

10. Caminos;

11. Transportes;

12. Regadío; y

13. Temas libres.

En la sección Temas Libres tendrán cabida todos aquellos trabajos no comprendidos en las secciones anteriores y que tengan algún interés para la agricultura de la zona.

GESTIONES DE UNA COMISION EN SANTIAGO

Se encuentra de regreso de Santiago el Intendente de la provincia, señor Manuel A. Celis, a donde se había dirigido acompañando a una comisión de agricultures. Este viaje se hizo en cumplimiento a un acuerdo del Comité Organizador de la Asamblea de Agricultores de Aconcagua.

La Comisión hizo entrega al Ministro de los Ferrocarriles y al Consejo de la Caja de Crédito Agrario respectivamente, de dos solicitudes por las cuales se solicita una rebaja en el flete del pasto desde las estaciones del ramal de Los Andes y un préstamo de dinero a base del pasto mismo. La comisión encontró el mejor ambiente de parte del Ministro y del Director de los Ferrocarriles, para acceder a lo solicitado. También la Comisión se entrevistó con los consejeros de la Caja Agraria, los que estimaron muy justas las peticiones hechas por los agricultores.

SOBRE PRESTAMOS DE LA CAJA DE CREDITO AGRARIO

En la secretaría de la Intendencia se encuentran a disposición de los agricultores los formularios por los cuales podrán solicitar préstamos a la Caja de Crédito Agrario. Próximamente llegarán las explicaciones referentes a estos formularios a fin de que los datos pedidos en ellos sean dados con la mayor facilidad posible, pues, su número es muy restringido. —Masafierro.

COMIENZAN LAS ACTIVIDADES A FIN DE REUNIR FONDOS PARA LOS VETERANOS DEL 79

(De nuestro corresponsal, por telégrafo)

SAN FELIPE, 5. — Bajo la presidencia del Rector del Liceo de Hombres, se verificó hoy, en este establecimiento una reunión con el objeto de cambiar ideas acerca de las fiestas que el profesorado tiene proyectadas a fin de reunir fondos para ayudar a los veteranos del 79 residentes en esta ciudad.

Asistió a esta reunión el capitán señor Porter, quien ofreció el apoyo decidido del regimiento Yungay para que la fiesta proyectada alcance el mayor éxito.

Se acordó pedir ayuda a las autoridades, instituciones públicas y al pueblo.

El programa de las fiestas que se efectuará quedará definitivamente elaborado el Lunes próximo. — Dinamarca.

TALCA

Aún no se ocupa la Municipalidad de la reglamentación del expendio del pan

(De nuestro corresponsal, por telégrafo)

TALCA, 5— Hace poco más de mes que los industriales de las panaderías solicitaron de la Municipalidad que se dictara un reglamento para expender el pan al peso.

Este asunto fué considerado por la Municipalidad la que designó al Alcalde para que, de acuerdo con una comisión de industriales de panaderías, confecionara un proyecto de reglamento; en las reuniones que se celebraron posteriormente se elaboraron las bases respectivas.

A pesar de haber transcurrido bastante tiempo después de la confección de ese proyecto, la Municipalidad aun no se ha pronunciado sobre el particular, aunque se trata de un asunto que beneficia directamente al público. — Iturriaga.

CAUTIN

Manifestación al Intendente de la Provincia

(De nuestro corresponsal, por telégrafo)

TEMUCO, 5.— Anoche se verificó en el Hotel Continental una gran manifestación en honor del Intendente de la provincia, don Victor Navarrete Concha, con motivo de haber sido reelegido para el cargo que desempeña, por un nuevo período constitucional.

A esta manifestación asistieron más de 150 personas, encontrándose representadas todas las actividades locales.

Ofreció la manifestación, en brillantes frases, el Presidente de la Corte de Apelaciones, don Manuel Rivas y contestó el festejado, trazando un programa de trabajos de su futura administración.

Después hicieron uso de la palabra el Vicario, señor Cavada, don Armando Montes, don Víctor Hernández, etc.— Merino.

El Intendente de Cautín

(De nuestro corresponsal, por telégrafo)

LAUTARO, 5.— Se recuerda en esta ciudad que el señor Víctor Navarrete Concha, elegido nuevamente Intendente de Cautín, sirvió hace años el cargo de Martillero de casas de préstamos de Temuco y Lautaro.

El señor Navarrete Concha cuenta en esta ciudad con hondas vinculaciones.— De la Fuente.

Ejercicio de las tropas

(De nuestro corresponsal, por telégrafo)

LAUTARO, 5.— El Jueves próximo las tropas de esta guarnición efectuarán en los alrededores de esta ciudad algunos ejercicios de guerra a los que ha sido invitado el corresponsal. — De la Fuente.

VALDIVIA

En honor de un profesor de la Universidad de Kiel

(De nuestro corresponsal, por telégrafo)

VALDIVIA, 5.— Las familias de la colectividad alemana de esta ciudad, ofrecieron anoche un gran banquete en honor del doctor don Carlos Skalweit, profesor de la Universidad de Kiel, Alemania.— Barra.

Matrimonios

(De nuestro corresponsal, por telégrafo)

VALDIVIA, 5.— Ayer se concertó el matrimonio de la señorita Elli von Stillfried con don Walther Wiltkens.

—Ayer se efectuó el matrimonio de don Ernesto Schwencke con la señorita Rosa Carrasco. — Barra.

Tertulia

(De nuestro corresponsal, por telégrafo)

VALDIVIA, 5.— La señora Ana Guarda ofreció anoche una brillante tertulia a sus relaciones, siguiéndose el baile hasta la madrugada. La fiesta continuará hoy con una matinée.— Barra.

NO
Compre, señor...
OTRA COSA QUE NO SEA UN DIAFRAGMA
Ultrafónico
CON EL SU VICTROLA SERA MARAVILLOSA
LUIS RAIER
CASILLA 2010
CASA [illegible]ITRAN
AHUMADA 272

Empieza a abrirse camino un gran ideal de Unión Sud-americana

LA UNION ADUANERA Y MONETARIA DE CHILE, ARGENTINA, BOLIVIA, URUGUAY Y PARAGUAY.— UN ESTADISTA CHILENO, EL SEÑOR

ELIODORO YAÑEZ, PROPONE ESTE MAGNO PROYECTO, QUE HA ENCONTRADO EN LA ARGENTINA UNA ACOGIDA CORDIAL

Con estos títulos publica el diario "La Palabra" de Mendoza una amplia y detallada información en que se refiere a los artículos publicados en "La Nación" por el señor Eliodoro Yáñez, sobre la unión aduanera y monetaria de Suramérica.

A este respecto comienza diciendo: "Nuestro corresponsal en Chile, nos informa de un gran movimiento de opinión que viene operándose en aquella República, respecto al acercamiento real y efectivo con los países de la América del Sur.

Un ilustre estadista del vecino país, el señor Eliodoro Yáñez, buscando dar practicidad y aplicación inmediata a un ideal largamente acariciado por los hombres de mayor visión, propone la unión aduanera y monetaria de cinco países suramericanos, Chile, Argentina, Bolivia, Uruguay y Paraguay mediante lo cual se propendería al desarrollo vertiginoso de todas las actividades que, hoy por hoy, encuentran el más grave obstáculo en los inconvenientes de todo género que las iniciativas mercantiles de un país hallan en otro, en el cual las aduanas son barreras y la moneda un motivo constante de dificultades sin cuento".

Más adelante dice: "El propósito por otra parte, se funda en principios que hallan de inmediato la más franca explicación. El señor Yáñez pone como ejemplo a Estados Unidos de Norteamérica. La Unión debe su progreso sorprendente nada más que a la absoluta independencia de los estados que lo componen, los cuales designan sus gobernadores, sus parlamentos,

dictan sus leyes y sólo para lo exterior delegan los cargos en poder central. La no existencia de las aduanas y la unidad monetaria, es lo que ha permitido que Estados Unidos progrese tan rápidamente. Este secreto, aplicado a cinco naciones suramericanas, transformaría en breve tiempo la prosperidad de éstas y como la multiplicación de los valores de toda índole es un producto de la facilidad del intercambio rápido y fácil, tendríamos que, en breve tiempo, se alzaría en el Sur una gran federación que si en lo político representaría cinco países distinttos, en lo económico vendría a constituir una gran potencia".

"La Palabra" trascribe integra a continuación la carta que con motivo de su proyecto ha enviado a don Eliodro Yáñez el eminente estadista e intelectual argentino, doctor Alejandro Bunge.

EL SABADO 18 SE EFECTUARA LA FIESTA DEL AHORRO

En el Teatro Esmeralda, acto que organiza anualmente la Caja de Ahorros de Santiago, con el objeto de solemnizar la repartición de premios en dinero a los alumnos de instrucción primaria y secundaria de esta capital.

Las libretas de los alumnos imponentes en la Caja y que han sido señaladas con los premios, deben ser enviadas por los directores de los establecimientos de instrucción a la Sección Propaganda de la Caja de Ahorros de Santiago.

COMITE PRO HOMENAJE A DON JUAN N. ESPEJO

Tanto los ex-alumnos como los ex-empleados del Instituto Nacional, diseminados por todo el país, han adherido con entusiasmo a las labores y fines de este Comité.

Entre las comunicaciones recibidas últimamente figuran la de don Marco A. Vargas, Relator de la Corte de Apelaciones de Talca y la de don Julio Sáez, profesor del Liceo de Concepción, quienes aceptan hacerse cargo de la dirección de los sub-comitées que han organizado en esas localidades.

Damos a continuación una parte de las nuevas erogaciones recibidas: Suma anterior $ 9.775,50.

Isaura Dinator de Guzmán, $ 100 Miguel A. Calvo, $ 30; Arturo alenzuela H., $ 20; Fernando D. Tupper, $ 50; Ruperto Alamos, $ 50; Roberto del Río S., $ 50; José Mac Courtney, 100; Enzo Marmentini, $ 120; Ernesto Márquez, $ 30; Daniel Martner, $ 100; Augusto Meyer, $ 100; Carlos Montebruno, $ 100 y Néstor Morales, $ 30.

Total: $ 10.655,50.

Las erogaciones pueden enviarse al tesorero don Manuel E. Aguilera, Casilla 2846 o al Instituto Nacional.

Citación.— Se cita al Comité a una reunión que se celebrará hoy, a las siete de la tarde, en el Instituto Nacional.

No se Deje Arrastrar por Esa Pendiente

Los alarmantes síntomas del mal de los riñones son claros. Las Píldoras de Foster producen alivio.

Una persona en su juicio no juega con dinamita. Y, sin embargo, miles de personas deliberadamente descuidan los claros síntomas de las enfermedades de los riñones y acaban por pagar su locura con la vida.

Las enfermedades de los riñones matan más gente que las guerras. No se curan solas. Lo razonable es comenzar a tratarse con Píldoras de Foster en cuanto aparece el primer síntoma de enfermedad renal. Si tiene usted dolor de espalda, especialmente al agacharse, pies o párpados hinchados, hinchazón bajo los ojos, somnolencia cuando debiera estar bien despierto, dolores reumáticos, gota o lumbago, micción frecuente y sobresaltos durante la noche, orina turbia, etc., es indicio de que sus riñones se están arruinando bajo el peso de una carga insoportable. Los resultados de las Píldoras de Foster son eficaces y seguros, por habersen experimentado durante más de 50 años. Son para los riñones y obran solamente sobre ellos. Estimulan gradualmente a tan preciosos órganos y les ayudan a eliminar del sistema los desperdicios acumulados en él. Las Píldoras de Foster tonifican los riñones, les devuelven su funcionamiento normal y acarrean a quien las usa salud y fuerza abundantes. De venta en todas las farmacias, droguerías y boticas.

Contiene: [illegible] Nitrato —Trementina Venecia —Aceite Enebro—Ext. Uva Ursi.

SUSPENSION DEL TRANSITO POR EL PUENTE PAINE

Desde hoy se suspenderá temporalmente, el tránsito para todo vehículo por el puente carretero de Paine, con motivo de algunas reparaciones urgentes que ha ordenado ejecutar la Dirección General de Obras Públicas.

EN HONOR DE LOS SABIOS GOLGI Y GRASSI

Se efectuará una velada conmemorativa, en el Salón de la Universidad de Chile, mañana a las 6 y media de la tarde.

Hablará el profesor, doctor Noí, quien reseñará la labor científica desarrollada por los sabios citados.

Están invitados especialmente, la Embajada de Italia, el Rector de la Universidad y numerosas personalidades de nuestros diversos círculos.

La entrada es libre.

SE COMUNICA OFICIALMENTE A LA MONEDA QUE MR. KELLOGG RECIBIO EL MEMORANDUM CHILENO

ACTIVIDADES EN LA CANCILLERIA DURANTE LA TARDE DE AYER

En otra sección publicamos el texto integro de la nota-respuesta enviada por nuestro Gobierno a la última proposición de arreglo del Pleito del Norte formulada por el Mediador Kellogg.

El Memorandum de nuestra Cancillería fué entregado en la tarde de ayer a la prensa y a los corresponsales extranjeros.

DON MANUEL RIVAS Y DON JORGE MATTE TRABAJARON TODA LA TARDE DE AYER

Desde las 2 de la tarde hasta las 7, los Ministros señores Rivas y Matte trabajaron en la Cancillería. Según se nos informó, a esa hora ya se habían recibido algunas comunicaciones de nuestro Embajador en Washington, quien informaría acerca de la recepción del documento chileno en la Secretaría del Departamento de Estado americano.

Se nos agregó que, sobre este mismo particular, la Cancillería habría enviado instrucciones al señor Cruchaga Tocornal, instrucciones en cuya redacción habrían estado ocupados en la tarde de ayer los Ministros señores Rivas y Matte.

MR. MILLER COLLIER EN LA CANCILLERIA

En las últimas horas de la tarde, cuando ya se habían retirado de la Moneda el Premier y el Canciller, llegó a la Cancillería el Embajador de los Estados Unidos, Excmo. señor Miller Collier, quien dió cuenta al Subsecretario, señor Rocuant, de haberse recibido en Washington el texto del Memorandum-respuesta.

REPUBLICA DE CHILE

FUMA U. DE A 40? PUES AHORRE 20 FUMANDO "FARO"

UNA CONFERENCIA SOBRE EL YODO Y SUS APLICACIONES

Dictará el Jueves próximo, a l 6.30 en el Salón de Honor de Universidad, el doctor don Luis Morgues.

La Sociedad Chilena de Quí y de Física, que auspicia esta ferencia, aprovechará la oca para reunir a sus socios para aprobación de los estatutos y glamentos. Así mismo los a rentes podrán firmar los regi y se tratará de la admisión nuevos socios.

EL HOSPITAL DE MELIPILLA TUVO EN 1925 UN DEFICIT DE $ 70,000

El administrador del hospital de Melipilla, don Ramón Valdivieso, ha enviado últimamente una comunicación a don Ricardo Cox, manifestándole la crítica situación por que en la actualidad, atraviesa ese establecimiento a causa de la falta de fondos.

Según la exposición que hace el señor Valdivieso, el ejercicio financiero del hospital cerró el año de 1925 con un déficit de $ 70,000, y en el presupuesto del presente año faltará una suma más o menos igual, por cuyo motivo ha sido imposible cancelar las deudas traídas con el comercio.

En vista de esta situación y mo no es posible cerrar, por motivo, las puertas de ese hosp que presta tantos beneficios habitantes de aquella localidad señor Valdivieso ha solicitado señor Cox que dé una confer pública y pagada en alguno los teatros de esta capital.

Esta conferencia, según h sido informados, se llevará a bo próximamente en el Teatro raflores, situado en la calle ese nombre.

EL CONSEJO DE ALIMENTACION NACIONAL

SE OPONE AL IMPUESTO AL GANADO ARGENTINO

En la última sesión celebrada por el Consejo de Alimentación Nacional, se tomó conocimiento de la discusión que se producirá en la Cámara de Diputados con motivo de la petición que han formulado algunos agricultores a fin de que nuevamente se establezca el impuesto al ganado argentino.

Como la Comisión de Estudios Económicos del Consejo hace poc dactó un memorandum que fu viado a los parlamentarios, por se solicitaba la abolición del do impuesto, se adoptó el a de concurrir a las sesiones q lebre la Cámara de Diputados tratar de ese problema.

Fundición de BRONC
STANDARD
1313— Vicuña Mackenna —
Especialidad en toda clase aplicaciones para muebles, art los de mercería en general, nitarios, trabajos para garage, talleres mecánicos, dorados, teados y niquelados.

CRONICA POLICIAL

Un puente provisorio sobre el Mapocho, frente a La Contadora, causa una tragedia

EN LOS MOMENTOS QUE UNA FAMILIA TRANSITABA POR ESE SITIO, CAEN AL FONDO DEL RIO UNA JOVEN Y UN NIÑO, QUE PERECEN AHOGADOS.— EL CADAVER DE LA SEÑORITA

BERTA CABRERA FERNANDEZ. FUE EXTRAIDO EN EL PUENTE BANDERA, Y EL DEL NIÑO SERGIO MARTINEZ, A INMEDIACIONES DEL PUENTE BULNES, AYER EN LA MAÑANA

Las activas gestiones llevadas a cabo por los detectives señores Roberto Castro y Armando Gómez, ha permitido conocer en toda su intensidad la horrible desgracia que en estos momentos aflige a dos familias de la capital.

Nos referimos a la tragedia que ha costado la vida a la señorita Berta Cabrera Fernández, domiciliada en la calle de Santo Domingo N.o 1774 y al niño Sergio Martínez Gutiérrez de cuatro años de edad, de la cantera La Contadora.

La desgracia se produje en las siguientes circunstancias, según lo han comprobado los detectives ya nombrados:

UNA VISITA EN LA CONTADORA

En la tarde del Sábado último se encontraban de visita en la cantera La Contadora, donde tiene su domicilio, don Luis Martínez Gutiérrez, las señoritas Berta y Sara Cabrera Fernández.

Allí permanecieron hasta cerca de las seis de la tarde, hora que estimaron conveniente para regresar a la ciudad, cruzar el puente provisorio que existe frente a la calle de Montolín y tomar un tranvía que debía conducirlas al centro.

En la cantera La Contadora habían sido atendidas por la señorita Jesús Martínez Gutiérrez, de la que se despidieron amigablemente sin sospechar la desgracia qu ese iba a producir momentos después.

Las señoritas Cabrera Fernández regresaban en compañía del niño Sergio Martínez Gutiérrez, que era conducido de la mano por la señorita Berta.

LA TRAGEDIA

Cuando iban cruzando el puente, la señorita Berta sufrió el terrible accidente que le costó la vida.

Debido a un tropezón, según lo manifestó la señorita Sara y lo confirmó la señorita Jesús, cayó al fondo del río arrastrando al pequeño Sergio.

La corriente, que en ese sitio es mucha, arrastró a las dos víctimas sin compasión alguna.

A las voces de auxilio acudieron los guardiánes Eduardo Gutiérrez y Segundo Zúñiga, quienes siguieron por el río haciendo esfuerzos sobrehumanos para salvar a las víctimas, pero todo fué imposible, hasta el extremo que uno de los caballos fué arrastrado por las aguas.

A medida que los cuerpos eran arrastrados por la corriente, el público que se agolpaba en las riberas norte y sur del río divisándose apenas el cuerpo de la señorita Cabrera Fernández, pues el pequeñuelo desapareció tan pronto como cayó al río.

SE EXTRAE A LA SEÑORITA BERTA

Solamente en el Puente Bandera, después de haber recorrido la extensa distancia desde Montolín, cruzando los puentes intermedios, se pudo extraer el cuerpo de la desgraciada joven.

Y aestaba exánime.

Se llamó a la Asistencia Pública, pero no pudo ser salvada.

El trágico accidente le había costado la vida.

Se dió aviso de esta desgracia inmediatamente al juez del crimen de turno, señor Oyarzún, y de orden de este magistrado se dispuso que se entregara el cadáver a su familia.

En cambio, el cadáver del pequeño Sergio no fué habido por parte alguna.

Se avisó a la 5.a comisaría y a la policía de Renca, las que trabajaron hasta tarde de la noche rebuscando el río sin poder dar con el pequeño cadáver.

El desgraciado cuanto trágico accidente había costado dos vidas, llevando el luto y el dolor a las residencias de Santo Domingo y de la cantera La Contadora.

Los trabajos por encontrar al niño siguieron activándose hasta que obtuvieron éxito ayer a las 6 de la mañana.

EN EL PUENTE BULNES

Como a las 9 de la mañana de ayer el guardián de la Brigada Central, Clodomiro Zamorano, extraía del río Mapocho a inmediaciones del puente Bulnes el cadáver de un niño.

En el acto daba cuenta a sus jefes y éstos, después de las tramitaciones correspondientes, establecieron que se trataba del cadáver del pequeño Sergio.

Lo había reconocido su padre, el señor Luis Martínez.

El pequeño caváver fué entregado al señor Martínez quien se hizo cargo de esos restos.

Con el hallazgo del cadáver del pequeño Sergio se dieron por terminados los trabajos que la policía efectuaba en el río.

Y en la mañana de hoy se dará cuenta detallada al juez de esta terrible desgracia que ha causado la más dolorosa impresión en el público.

CULTO

SANTIAGO CATOLICO SE APRESTA A CELEBRAR EL DIA DE LA VIRGEN

El Mes de María se acerca a su término. Pasado mañana se finaliza este período de júbilo y exaltación religiosos, con el homenaje que todos los católicos rendirán a la Purísima Concepción.

LOS MERCEDARIOS SE APRESTAN PARA LA GRAN CELEBRACION

Así nos lo dijeron ayer, los Padres de la Basílica, con quienes conversamos.

—A pesar de la irreligiosidad de ciertas tendencias, de las nuevas doctrinas, de las modas exóticas y de todo el ambiente que trata de ir contra la Iglesia y sus prácticas, confiamos que este año las solemnidades de la Virgen adquirirán mayor brillo que los anteriores, nos dijo uno de nuestros informantes.

Nosotros— continuó— preparamos con entusiasmo nuestro templo para el gran día. Nada ha de faltar para que el homenaje sea completo.

EL PUBLICO SANTIAGUINO ES DEVOTO

Siguió diciéndonos uno de los Padres. Lo prueba la gran afluencia de gente que acude a las iglesias. Vienen los que siempre se han mantenido dentro de la religión, y también, los que se han alejado de ella, pues este mes de oración hace revivir en los que en un principio fueron piadosos, las creencias de la niñez.

Al despedirnos de los Padres Mercedarios, uno de ellos, señalándonos la amplitud de la Basílica, nos dice que serán muchos los cánticos y las oraciones que se oirán de ella, en honor de la Purísima Concepción.

EN LA CATEDRAL

Seguimos nuestra vista hasta el templo metropolitano. Allí un presbítero nos habla sobre el Mes de María.

—Aquí, como todos los años— nos dice— esta celebración se reviste de una especial solemnidad. Mañana y tarde las naves están llenas de fieles que vienen a colocarse de hinojos ante la Virgen y oyen con religiosa atención la palabra vibrante de los predicadores, que cuentan la vida singular de la Madre de Cristo.

El Miércoles próximo —nos dice al terminar nuestro informante— las campanas de la Catedral vibrarán jubilosas y los amigos de la Virgen María se congregarán aquí, para orar en su honor.

EN LOS FRANCISCANOS

La celebración del mes se ha efectuado con fervor y entusiasmo. Los altares cubiertos virtualmente de flores, han presidido las reuniones diarias. El público ha visitado la iglesia continuamente, preparándose para el día de la Purísima Concepción.

EN LOS BARRIOS DE LA CIUDAD

San Miguel, Ñuñoa, Providencia, etc. En todos la devoción ha llenado de fieles las iglesias durante los días de este mes.

En la tarde, mientras se efectúan los cánticos y las oraciones, ha habido confesiones, que sirven para preparar a los niños, que han de recibir su primera comunión.

EL DIA DE LA PURISIMA CONCEPCION

Se celebra pasado mañana, en todos los templos de la capital. Como lo hemos dicho, anteriormente, son muchos los preparativos que se han hecho para este día.

Entre las ceremonias que se efectuarán en esa oportunidad, figura la primera comunión, que se dará en todas las iglesias.

DE LOS BUENOS HOTELES
EL GLORIA
ES ECONOMICO Y FAMILIAR
ESTADO 41
1.o-En.

Murió en el Club Hípico

Ayer en la tarde fué encontrado por algunos empleados del Club Hípico el cadáver de don Alejandro Montenegro Camus, en uno de de los departamentos reservados de la institución.

Se cree que esta persona ha fallecido víctima de un ataque.

De este hecho se dió cuenta en el acto a la policía.

RADIO-ESTACION C. M. A. D., DE FRATELLI CASTAGNETO

SERVICIO RADIO-INFORMATIVO DE "LA NACION"

La mejor transmisión y el mejor programa de broadcasting del país. Longitud de onda: 937.5 kilociclos (320 metros). Horario de transmisión: de 8.45 a 10.45 P. M., todos los días, menos los Domingo y festivos legales.

1. Las Corsarias, señora Palma.
2. Boheme, Addio, seza rancor. Z. Carrasco.
3. Boletines informativos de "La Nación".
4. La Gitana Hechicera, paso doble, Esther Martínez.
5. Comme se canta a Napule, O. Ilabaca.
6. Torna, romanza, Carlos Puelma.
7. Fantasía de Trovador, señora Palma.
8. Marchetta, Z. Carrasco.
9. Tosca, O dolci mani, O. Ilabaca.
10. Bruto, shimmy cómico. E. Martínez.
11. La Spagnola, C. Puelma.
12. Quinto Nocturno, Leibach, señora Palma.
13. Partí..., Z. Carrasco.
14. Cavallería Rusticana, Brindisi, O. Ilabaca.
15. La Serenata de Schubert, poesía, E. Martínez.
16. La Casita, canción mexicana, C. Puelma.
17. Polichinela, shimmy, señora Palma.
18. Boletines informativos de "La Nación".

La Sociedad "Unión Gremio de Lecheros", al Públi

Se ha pretendido en los últimos días organizar una sociedad de productores que, resolvería, a juicio de sus patrocinantes, el tan debatido problema del abaratamiento y pureza de la leche que consume la población de Santiago. Y uno de los principales propulsores de la institución que se proyecta, su cabeza visible, diríamos, el señor don Arturo E. Colvin, ha hablado en la prensa, exponiendo los fines y la órbita de acción a que se ceñiría la sociedad.

Esa órbita de actividad y esos fines, en resumen, no serían otros, según la exposición,— reportaje del señor Colvin— que la supresión en el comercio lechero, del intermediario o proveedor. Se trataría, en consecuencia, de la ejecución en masa, del gremio de lecheros, al cual se debe todo lo bueno, todo lo progresista y moderno que existe en nuestra anticuada industria lechera, que siempre ha sido mirada por los señores productores, con bien poca atención, salvando, naturalmente, algunas excepciones.

Efectivamente, es al gremio de lecheros a quien se debe la reglamentación que existe, severa y avanzada, del expendio de leche en la ciudad.

Fué la Sociedad "Unión Gremio de Lecheros" la que impulsó y realizó las campañas que hicieron efectiva esa reglamentación; y cuando ella se elaboró, un representante genuino nuestro, formó parte de la Comisión respectiva, tomando participación destacada en sus deliberaciones y acuerdos, al lado de eminentes facultativos y de agricultores caracterizados.

La reglamentación que se obtuvo y que está en vigencia, siendo, como es, gravosa sólo para nosotros, reconocemos que es buena. Pero lucharemos por que se complete alcanzando que ella comience en los centros mismos de producción que son las lecherías de los fundos.

Respondiendo, justamente, a esa finalidad, el Domingo último, sin ir más lejos, nuestro presidente honorario, señor Ramírez Ahumada, decía en su conferencia, dada en el salón ferroviario de la calle Bascuñán, bajo los auspicios del Consejo de Alimentación Nacional:

"Pero, señores, en esa reglamentación hay un vacío, hay una laguna que malogra los mejores propósitos y las más laudables iniciativas. Para que la reglamentación de la leche, en efecto, produzca el resultado que se desea, es indispensable que el reglamento se dicte para los corrales mismos de las lecherías de los fundos, que envían su producto al mercado de consumo."

Se ve, pues, que el lechero no es el ser que interesadamente se pinta como inescrupuloso y sediento de lucro; que, al contrario, es un elemento honrado y afanoso del bien de la colectividad en que vive.

¿Sería entonces, justo, eliminarlo? Nó.

Pero, no sólo injusta sería esa eliminación, sino que, en la práctica, resultaría imposible.

El lechero es un agente indispensable entre la producción y el consumo del artículo.

El comercio directo de la leche no es propio de los productores, porque es un asunto enteramente ajeno a su especialidad. Sería ese un verdadero absurdo, toda vez que no se puede a un tiempo mismo "repicar y marchar en la procesión" y "quien mucho abarca poco aprieta".

De hecho, algunas otras organizaciones análogas a la que ahora se pretende, el Sindicato de la Leche, la Asociación Lechera y la gran lechería "San José" fracasaron y quebraron ruidosamente en su empeño de eliminar al lechero; y es bien extraño que el señor Colvin y sus acompañantes no hayan aprovechado esa severa lección.

Esas organizaciones derrocharon inútilmente caudales enormes que, en parte, debieron reembolsar a sus accionistas, como bres de honor, los propios tores de ellas.

Tenían, por otra parte, a la beza, a personas competen y de lo más experimentadas ramo, atreviéndonos a que en la actualidad no ese orden de cosas, otras mente dotadas en el país.

Del Sindicato de la Leche Administrador Técnico don gusto Prosperi, que ya había gido en Buenos Aires "La tona", y su gerente era don relio Fernández Jara, pro y agrónomo competentísimo la Asociación Lechera era sidente don Enrique Matte, vez la primera autoridad le en materia de lechería y rente, don Enrique Barr también un técnico de magnitud, que asimismo administrado establecimientos milares en la capital del Pa

¡Y sin embargo, esas ciones fracasaron!

¡Y sin embargo, también tase ahora desenterrarlas del teón en que yacen!...

El productor de leche debe dicarse, por la índole mis sus actividades, a mejorar y cer progresar la industria; proveedor, o lechero, a llegar al consumidor.

Lo demás es pura utopía que el negocio de la leche siquiera una pequeña utilid que a él se dedica, es un dero esclavo que perm mente, sin un momento de so, debe estar en el pues deber. ¿Serían capaces de señores productores? No mos.

Nos consta, por ejemplo, que dueños del Café Astoria y del cy Room, viven esclavizados negocios, como nosotros en los nuestros, a fin de que dan responder a los anhe frados en ellos por cada c

En el mejor de los casos, presión de los intermediarios ría un simple e ineficaz cam hombres. Nosotros vendríamos ser reemplazados por emp que, sin más interés que un do, dejarían que el comercio chara a la bolina, y no como ra, en que nosotros esta hemos estado vivamente pados de su mejoramiento que a ese mejoramiento mos nuestros intereses de ciantes.

También ha hecho una ción periodística el dueño casa de la Leche, honorable nador, don Guillermo Azócar sotros pensamos que el señor nador, en vez de zaherir a modestos colegas del gremio lecheros, él, que ocupa una vada posición política y habría hecho mejor en pro que todas las deficiencias notan en la industria, sean diadas. Especialmente en al transporte por los ferro les, no se ha hecho nada más lo que la Sociedad a que pe cemos, con sus humildes ces, ha podido conseguir.

Es ésta una magnífica op nidad para que las brillantes tes del señor Azócar se e en beneficio general.

Más, a la vez celebramos ceramente que una perso de su talla, llegue a este cio, puesto que así se con que no se puede ser jun productor y proveedor.

Y la mejor prueba de el que él mismo está comprando leche de su establecimiento fundo "Mariscal", porque a vacas las ha atacado la epi seguramente por falta de ción suya, ya que es sabido epizootia se debe a incuria sidia de parte de los dueños las lecherías.

No nos cansaremos de re finalmente, que las lecherías ra que se mantengan dentro su órbita propia, deben ser didas en persona por sus pro tarios, y los puestos y el re por los intermediarios mism

"UNION GREMIO DE LECHEROS"

PRINCIPAL-HOY- Especial y noche
CINE Y VARIEDADES
Platea: $ 4
TODO POR EL OR
La película que hace furor, que todo Santiago quiere ver, creación suprema de
Emil Jannings
Además en ESPECIAL Y NOCHE,
COUPLETS DE MODA POR
LA ROSINE

LOS PROGRAMAS DE HOY

TEATROS

COMEDIA (Huérfanos).—Compañía Catalina Bárcena.—Vermouth: Conferencia de Martínez Sierra, y Heroínas de Amor. Noche: Estreno: Amanecer, de Martínez Sierra.

SANTIAGO (Merced).—Compañía Carlos Valicelli.—Vermouth: El Botonazo. Noche: El Reo de la Familia y El Ganador de la 5.a

CIRCOS

HERMANOS PACHECO (San Antonio esquina de Mapocho).—Noche: Beneficio en honor del deportista Augusto Vicuña B., ex-profesor de cultura física.

CINES

ALHAMBRA (San Antonio esquina Monjitas).—Vermouth y noche: Varieté.

ATENAS (Maestranza 1035).—Vermouth y noche: El Demonio del Desierto.

AVENIDA (Vicuña Mackenna 624).—Vermouth y noche: Casado y con suegra.

AVENIDA MATTA (Avenida Matta 618).—Vermouth y noche: Los Hijos del Sol, (segunda función) y Antes Muerto que Vencido (segunda función).

BRASIL (Brasil esquina de Huérfanos).—Vermouth y noche: Descanso.

CARRERA (Alameda entre Brasil y San Miguel).—Vermouth y noche: Mujeres que no deben amar y variedades por Pierrette Fiori y Cía.

CINEMA STAR (Avenida Recoleta 343).—Vermouth y noche: El Príncipe Zilah.

DIECIOCHO (Dieciocho 14).—Vermouth y noche: Mariposa.

ELECTRA (Catedral esquina Sotomayor).—Vermouth y noche: Las hijas de los demás.

ESMERALDA (San Diego 1035).—Vermouth: Beneficio Pro Pascua Policial. Noche: Beneficio Centro Jorge Matte.

FRANKLIN (San Diego 2015).—Vermouth y noche: Malva.

HIPPODROME CIRCO (Artesanos 725).—Vermouth y noche: Varieté.

IMPERIAL (San Diego 1344).—Vermouth y noche: 12 Programa cómico y Justicia de Frontera.

IMPERIO (Estado 239).—Vermouth y noche: La Favorita del Maharajá.

INDEPENDENCIA (Independencia 373).—Vermouth y noche: El Hijo del Sheik.

IRIS (Castro 130).—Vermouth y noche: Malva.

O'HIGGINS (San Pablo esquina Cumming).—Vermouth y noche: Las Noches del Decamerón y variedades por las hermanas Bianchi y Ascot.

MINERVA (Chacabuco 780).—Vermouth y noche: Casado y con suegra.

POLITEAMA (Portal Edwards).—Vermouth y noche: Mosquita Muerta, y bataclán por las hermanas Pérez Caro.

PRINCIPAL (Ahumada 146).—Vermouth y noche: Todo por el Oro y La Rosine.

REPUBLICA (Avenida República 239).—Vermouth y noche: Mosquita Muerta.

SETIEMBRE (Delicias 404).—Vermouth y noche: Beneficio.

SPLENDID (Huérfanos 1060).—Vermouth y noche: Mosquita Muerta.

YUNGAY (Plaza Yungay).—Vermouth y noche: Los Hijos del Sol (segunda función).

LA TEMPORADA DE CATALINA BARCENA

AYER: "TU ERES LA PAZ", HOY: "AMANECER"

Como casi todas las novelas teatralizadas, "Tu eres la paz" resulta un poco anodina, casi podría decirse que desilusiona. Y es porque la novela tiene su panorama casi infinito donde la imaginación se extiende y sueña y construye a su manera y el teatro limita y corta el pensamiento con una realidad precisa, tangible.

Bueno, entra también en esto mucho la interpretación que se hace de la obra. No nos referimos por cierto a la señora Bárcena, que colma siempre la imaginación y la realidad con su talento y su prodigiosa labor escénica, tan llena de matices, de leves insinuaciones y de gestos; pero estamos seguros que ninguno de los espectadores de anoche, que conocía la novela, se había imaginado a Agustín Aldana como lo hace y lo interpreta el señor Manrique, ni el poeta Francisquito, que es una alusión a Juan Ramón Jiménez, como el señor García Ortega.

Ambos son actores discretos y correctos y no es nuestro ánimo apocarlos, pero hay que convenir en que no corresponden a los papeles que tenían anoche en "Tu eres la paz".

Por lo demás, la obra gustó y es justo que guste, porque es agradable, liviana, con esa suave emotividad que es propia de Martínez Sierra. Hay que reconocer, que la compañía la pone cuidadosamente, con propiedad y realismo escénico.

Es doblemente sensible, por lo tanto, que el reparto de la obra no esté ajustado al carácter de los personajes.

Tanto en la vermouth como en la nocturna, el teatro de la Comedia funcionó ayer con sala totalmente ocupada por un público muy distinguido.

La Compañía Cómico Dramática de La Comedia estrenará en su función nocturna de hoy la comedia de Martínez Sierra, titulada "Amanecer".

La psicología de la mujer fuerte por su carácter y virtudes femeninas está admirablemente trazada en esta obra. Así, por ejemplo, la protagonista de esta obra sufrirá la transición de la opulencia a la miseria, sometiéndola a la lucha que, a partir de ese momento, le impone la vida como único medio de salvar a su madre anciana y a su hermana mayor, niña que no sabe ser pobre y vivirá siempre para la frivolidad despreocupada y elegante en que ha nacido y así también puesta en el difícil trance de solucionar la situación económica de su familia con una boda ventajosa que se le ofrece, a costa de mantener intacta una ilusión de niña adolescente que no ha sabido ser generosa con ella, se someterá al sacrificio por los suyos, pero con lealtad para el hombre que acepta como esposo, al cual previene que su corazón no le pertenece y que cree no llegar a amarla nunca.

A esta mujer le asaltará más tarde el ecrúpulo de haberse vendido, no bastándole para justificarse de este paso el hecho de haberlo dado en beneficio de los suyos. Estos remordimientos le acosan hasta la llegada del hombre que supo despertar sin palabras, pero con una inclinación evidente hacia ella, su corazón de adolescente al primer ensueño. Pero con su llegada muere en su espíritu esa ilusión de amor poco justificada que alimentó tanto tiempo. Porque él no tiene otro propósito que conquistar ahora sin responsabilidades ni deberes ese corazón que un día pudo ser suyo.

El amanecer para esta alma que no ha podido ser feliz aun, se producirá cuando, arruinado el esposo en una especulación atrevida, solicita de nuevo la ternura y la abnegación de su espíritu para ayudarlo a reconquistar la posición perdida.

SOBRE "LAS HEROINAS DEL AMOR", DISERTARA HOY MARTINEZ SIERRA EN SU PRIMERA CONFERENCIA

Martínez Sierra, el ilustre autor que viene a cargo de la dirección artística de la Compañía Catalina Bárcena, se propone desarrollar en La Comedia un curso de conferencias o disertaciones, la primera de las cuales se efectuará hoy, bajo el título de "Teatro de figuras animadas".

En estas charlas se ocupará de las heroínas más sugestivas del teatro universal, que aparecerán en su momento más culminante y desglosadas de la obra a que pertenecen. En un escenario convenientemente adecuado a la intimidad y elegancia del espectáculo, Martínez Sierra leerá sendas glosas relativas a Calixto y Melibea, y Romeo y Julieta. Y al conjuro de las palabras del talentoso escritor, habrán de surgir los personajes mencionados, representando la escena en que mejor los definieron el Bachiller Rojas y Shakespeare. Ello ha de ser como si hojeáramos una edición preciosa de dichas obras, una edición con apostillas útiles y con estampas: las que ofrecerán los elementos de Catalina Bárcena que personificarán a los protagonistas y que se presentarán en escena vistiendo los trajes que para ellos ha ideado el exquisito decorador Fontanals y que ha de convertir a los actores en imágenes de un libro antiguo.

El título de la disertación de esta tarde es el de "Heroínas de Amor".

El Cav. Pietro Florio debutará mañana en el Esmeralda

Con la postergación de la llegada de la compañía de revistas, ha sido posible la actuación en el Esmeralda del espectáculo del Cav. Pietro Florio, el extraordinario mago moderno que con sus brujerías ha intrigado al público santiaguino.

El Cav. Pietro Florio se presentará mañana en el Esmeralda.

Pierrette Fiori y Cía., sigue en el Carrera

El espectáculo propio para el público que frecuenta el Carrera es el de Pierrette Fiori y su pequeño conjunto de variedades. La agraciada tonadillera y bailarina ha repetido el enorme éxito que obtuvo hace dos años Odette Florelle con distinción y elegancia.

Esta troupe trabajará hoy en vermouth. El cine reestrenará "Mujeres que no deben amar".

T. DIECIOCHO
Dieciocho 14, Teléfono Inglés 3773
LA SALA MAS FRESCA DE SANTIAGO
HOY, 6.30-9.30
MARIPOSA
— POR —
POLA NEGRI
Estreno Paramount 1926
Orquesta Rossi

Biógrafo Club de la Unión

CALLE NUEVA YORK

Hoy Lunes 6, a las 6 1|2 P. M., y a pedido de numerosas señoritas de nuestra sociedad, se estrenará la más estupenda producción de Rodolfo Valentino:

"EL JOVEN RAJAH"

La mejor y más aceptada interpretación del novio de Pola Negri.

Miércoles próximo 8. (Día festivo):

"LUZ Y SOMBRA"

Teatro Santiago

EMPRESA ERNESTO BOUQUET
COMPAÑIA COMICA ARGENTINA
CARLOS VALICELLI
Hoy, Lunes 6 de Diciembre. Hoy

Vermouth, a las 6.— Beneficio de la Sociedda Obras Apostólicas del Obispado de Chillán:

"EL BOTONAZO"

Noche, a las 9.30.— Notable programa:

"EL REO DE LA FAMILIA"

Estreno.— Obra hípica: "El Ganador de la 5.a".

Jueves: Gran función de gala en honor de ANTONIA VOLPE.— Regio programa.

Teatro de La Comedia

EMPRESA ERNESTO BOUQUET
COMPAÑIA COMICO-DRAMATICA
G. MARTINEZ SIERRA
Hoy, Lunes 6 de Diciembre Hoy

Vermouth, a las 6.— Primera conferencia de Gregorio Martínez Sierra:

"HEROINAS DE AMOR"

Ilustraciones por los artistas de Catalina Bárcena.

Noche, a las 9.30.— Precioso estreno:

"AMANECER"

Jueves.— Estreno incomparable: "El camino de la felicidad", de [illegible] y Martínez Sierra.

El teatro de los niños en La Comedia

Martínez Sierra ha acordado ofrecer el Domingo próximo en La Comedia el primer espectáculo dedicado exclusivamente a los niños santiaguinos, para los que lleva obras en las que los protagonistas no son otros que Pinocho, La Bella Durmiente, Caperucita Roja, Pulgarcito, etc.

Estas funciones, que corren a cargo de los artistas que encabeza Catalina Bárcena, lograron en Buenos Aires una aceptación extraordinaria y los pibes se deleitaron como nunca al ver en cuerpo y alma a los personajes de leyenda que ha popularizado la interesantísima literatura infantil.

Martínez Sierra ha elegido para esta primera matinée dos obras que relatan y presentan las originalísimas aventuras de Pinocho.

La Rosine, en el Principal

La Rosine, la celebrada cupletista internacional que llegó a nuestro país precedida de un prestigio grande, se impuso poco a poco y hoy La Rosine es la predilecta de nuestras familias, que ven en ella a una artista honesta y distinguida y que sabe dar el matiz y el colorido necesario, especialmente a las picarescas chanzonettes que canta en francés.

Hoy La Rosine cantará, además del fino couplet del matrimonio, las canciones en francés Mon Homme y J'en ai marre.

El cine completará el espectáculo con la proyección de "Todo por el oro" de Emil Jannings.

Un beneficio simpático

En la próxima semana se efectuará en el Teatro Setiembre una gran función de beneficio que han organizado los combinadores ciclistas de cine a favor de la madre de uno de sus compañeros muerto por un camión: Jaime Compañy.

Para esta velada, además de una gran película que les ha ofrecido la Fox, han conseguido el concurso de los artistas de variedades más destacados que hay actualmente en nuestra capital.

Valicelli en el Santiago

Valicelli ha dedicado la vermouth a beneficio de la Sociedad de Obras Apostólicas del Obispado de Chillán.

Irá la graciosísima obra de Dartes y Damel, titulada "El botonazo".

Para la función nocturna se anuncia el estreno de la obra de ambiente turfista titulada "El ganador de la 5.a", original de Paco Ruiz París y Manuel Mundrian.

Se iniciará este espectáculo nocturno con la comedia en dos actos de Pedro Benjamín Aquino, "El reo de la familia", que fué estrenada con gran éxito en la función de la noche de ayer.

Las hermanas Bianchi y Ascot, en el O'Higgins

Las alegres bataclanas italianas y el bailarín gringo han tenido en el O'Higgins un éxito superior, si se quiere al conseguido en el Esmeralda.

Hoy actuarán en vermouth y nocturna.

EL HOMBRE QUE TIENE PACTO CON EL DIABLO

PIETRO FLORIO
MAGO MODERNO. ESPECTACULO REALMENTE MARAVILLOSO
¡¡MAÑANA!!
ESMERALDA

EN BANDERA N.o 684
le darán lindos regalos en cambio de los envases vacíos del delicioso TE RATANPURO y del afamado ACEITE MONTE CARLO.

¿SABE USTED?
Que la casa Morel-San Antonio 85, es especialista en calzado de lujo hecho a mano y que acaba de recibir los colores de gran moda que son, Beige, Crema, Rosado y Coral. P—13

HOY
¡No se juegue con el amor!
TARDE: 6.30 P. M.
NOCHE: 9.40 P. M.
IMPERIO

La Favorita del Maharaja
Reserve sus localidades

NOTICIAS CINEMATOGRAFICAS

HOY SE ESTRENA EN EL VICTORIA "UN BESO, POR FAVOR"

GRACIOSA COMEDIA SOCIAL POR DOROTHY DEVORE, MATT MOORE Y DAVID BUTLER

El Victoria presenta hoy en sus funciones sociales un estreno llamado a obtener un triunfo bullicioso y sostenido. Esta obra se titula "Un beso por favor" y es un chispeante vaudeville Warner Bross perteneciente a la New York Exchange.

En forma espiritualísima, plena de ingenio, narra las románticas aventuras de un hombre tímido en apariencias y de una chica soñadora y de fascinante belleza. El es hombre dedicado sólo al estudio. Tiene todas las hechuras de un sabio y jamás se le ha conocido una aventurilla amorosa. Pero, he aquí que un día se cuela en casa de este hombre serio una chiquilla que trasforma su vida y de tímido lo convierte en león y de hombre grave y seriote lo convierte en muchacho frívolo, bailarín, juguetón.

El triunfo de la cinta se basa principalmente en la magistral interpretación que en los roles principales han hecho tres artistas famosos: Matt Moore, Dorothy Devore y David Butler. El primero realiza un trabajo soberbio en la caracterización del hombre tímido ante la mujer; ella hace un trabajo insinuante, pícaro, liviano; y David Butler moldea un buen tipo de hombre galante, tenorio y cínico.

SPLENDID THEATRE

HOY SE PRESENTAN LAS EXHIBICIONES 12.a Y 13.a DE "MOSQUITA MUERTA", POR LILIAN HARVEY

En las funciones sociales de hoy se presentarán dos nuevas exhibiciones de "Mosquita muerta" la más alegre y picaresca de las cintas alemanas y el vaudeville más picante y espiritual que se ha filmado hasta ahora.

Una chica modesta que sueña con ser bailarina y destrozar corazones masculinos en el tablado con el menudo taconeo de sus piececitos enloquecedores; un feroz receptor que embarga el modo de andar, el de sonarse y hasta el de tomar el carro; una mujer celosa como toda la Joven Turquía a la vez; un tío enamorado y complaciente, son los elementos constitutivos de esta encantadora producción en donde triunfa el arte incomparable de Lilian Harvey.

HOY, EN EL PRINCIPAL, "TODO POR EL ORO", LA CREACION DE EMIL JANNINGS Y VARIEDADES POR LA ROSINE.

"Todo por el oro", la creación máxima de Emil Jannings, sigue siendo el centro de la atracción espectacular del cine santiaguino.

En "Todo por el oro", el espectador tiene para todos los gustos, desde el instante dramático, grotesco o cómico hasta el deportivo como es la carrera de automóviles, la cacería de zorros o las proezas náuticas de Jannings en una bañera. "Todo por el oro", es la cinta de mayor enjundia y mayor dramaticidad que se ha dado en estos últimos tiempos y además revela un sentido estético y filosófico de que carecen la mayoría de las producciones ya exhibidas.

La interpretación de Jannings es de un valor grande y en ella el actor revela toda su potencialidad dramática que lo ha llevdo a ocupar los más altos puestos de la cinematografía actual.

Junto a Jannings actúan Reingold Schuzel, el recordado intérprete de "Hijas Perdidas"; Martín Herzberg, el galán de "El Flacre N.o 13"; Walter Rilla, Dagny Servaes, Ursula Nest y Kurt Goetz.

Junto al programa cinematográfico formado por "Todo por el oro", actuará como fin de fiesta la cupletista internacional La Rosine.

LAS NOCHES DEL DECAMERON", SE ESTRENA HOY EN EL O'HIGGINS

Los Artistas Unidos han conseguido un franco éxito artístico con el estreno de "Las noches del Decameron", película que se exhibirá hoy en el O'Higgins.

El argumento de esta cinta ha sido adaptado de la novela erótica de Boccacio, con Lionel Barrymore y un grupo de bellas mujeres como protagonistas.

La segunda parte del programa será ocupada por variedades por las Hermanas Bianchi y Ascot.

EXCELSIOR

Esta sala, de la Avenida Independencia, estrenará la película que exhibió ayer Domingo la Sala Imperio.

"Aliados por el amor", película desarrollada en Nueva York y en Rusia, en la época del terror.

Visiones auténticas del terremoto catastrófico del Japón.

La linda actriz Bessie Love hace una regia interpretación, secundada por el galán Owen Moore.

DIECIOCHO

Un gran estreno es el que anuncia para sus dos funciones de hoy el Teatro Dieciocho. Nos referimos a la última creación de Pola Negri, titulada: "Mariposa", obra pasional de intenso argumento y atrayente desarrollo en que la artista realiza uno de sus mejores trabajos. La secunda Wallace Mac Donald.

LA FIESTA DEL CINE NACIONAL

Como lo hemos anunciado, el Viernes 10 del corriente se llevará a efecto en el Teatro O'Higgins la grandiosa velada de arte con que la empresa Valenzuela Basterrica rinde un homenaje a los ases del cine nacional: Nicanor de la Sotta, Pedro Sienna y Juan Pérez, directores artísticos de las películas chilenas que han obtenido más éxito en los últimos tiempos.

Providencia
6.30.— HOY. — 9.30
Estreno de la bellísima producción de vibrante argumento dramático:
"La vida me estafó"
Creación de los grandes artistas
CORINA GRIFITH y CONWAY TEARLE

Para gran industria se arrienda
gran edificio de 2 pisos:
Santa Rosa-Eyzaguirre

Butacas
O SILLONES DE PLATEA
usados o nuevos, compramos una partida.
CASILLA 1069

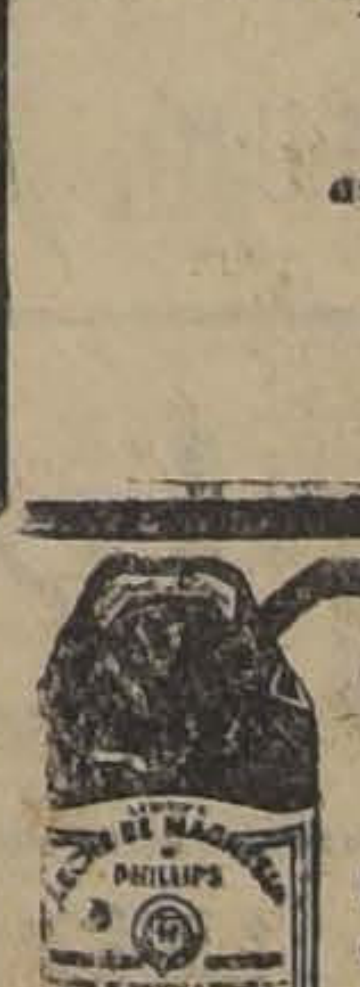

CINCUENTA AÑOS hace que los médicos recetan la
Leche de Magnesia de PHILLIPS
para la flatulencia, el ardor en la boca del estómago, los eructos agrios, la biliosidad y el estreñimiento. Incomparable para los niños y las personas delicadas. Lo más efectivo para proteger los dientes contra la acidez de la saliva. No reciba substitutos. Pida siempre PHILLIPS.
Leche de Magnesia, M. R. a base de hidróxido de magnesio.

Para LOMBRICES y SOLITARIA
Da Resultado Siempre:
Eficaz
Para Niños y Adultos
Lo Recomiendan los Médicos
Vermífugo
TIRO SEGURO
¡UNA SOLA DOSIS BASTA!
Base: Aceite de santónico, palma cristi y trementina. Polvos de sen y magnesia.

Usted misma críe su guagua
— con las —
OBLEAS LACTANTES
MARFAN
CONSULTE SU MEDICO
Fórmula: extracto placentario, extracto mamario, galega, hierro, calcio, etc.

HOY
Esp.
y
Noche

SPLENDID - REPUBLICA - POLITEAMA

TEATROS DE MAX GLUCKSMANN

LA MAS ALEGRE Y SENTIMENTAL PELICULA ALEMANA

"MOSQUITA MUERTA"

EN LA FUNCION NOCTURNA DEL POLITEAMA IRA ADEMAS
EL REGIO NUMERO DE BATACLAN

"Hermanas PEREZ-CARO"

ELECTRA

HOY, ESPECIAL Y NOCHE, ESTRENO,
LAS HIJAS DE LOS DEMAS
POR BRYAN WASHBURN

ATENAS

HOY, ESPECIAL Y NOCHE, estreno sensacional
EL DEMONIO DEL DESIERTO
POR BUFFALO BILL

Cuesta menos casarse

Splendid

MAÑANA
ESTRENO

Metro-Goldwyn-Mayer-1926
Exclusividad
MAX GLUCKSMANN

INTERPRETES:

Paulette Duval, Conrad Nagel y Lewis Stone

"MUJERES QUE NO DEBEN AMAR", HOY EN EL CARRERA

Una de las más sentidas y hermosas películas alemanas estrenadas en el año es "Mujeres que no deben amar", producción exclusiva de Amador Pairoa, interpretada por Elena Kurty.

Esta cinta es la historia de una buena muchacha que creyó en las engañosas palabras de un seductor. No sabía ella que, por ser dama de compañía de una mujer galante, pertenecía al grupo de mujeres que no pueden amar, de esas mujeres condenadas a ser juguetes de placer y no reinas de un hogar.

En segunda parte del programa habrá variedades por Pierrette Fiori, Pedro Ureta y Cía.

LOS TEATROS DE MAX GLUCKSMANN

El Politeama y el República. —Presentarán nuevamente el gran suceso del cine alemán "Mosquita muerta", la obra más alegre, maliciosa y picaresca del cine moderno que interpreta Lilian Harvey.

El Electra. — Estrenará "Las hijas de los demás", amarga comedia de crítica social que interpretan Bryant Washburn y Mabel Forrest.

El Atenas. — Estrenará el recio drama de novedosas aventuras del Oeste "El demonio del desierto", que interpretan Betty Morresey y Buffalo Bill Jr.

EL "SPLENDID" ESTRENARA MAÑANA "CUESTA MENOS CASARSE", DE LEWIS STONE Y CONRAD NAGEL.

En sus funciones de mañana esta sala presentará el "clou" cinematográfico de la semana con la magnífica producción extraordinaria de la primera manufactura del mundo Metro-Goldwyn-Mayer que lleva el sonoro y sugestivo título de "Cuesta menos casarse".

"Cuesta menos casarse" es un drama desarrollado entre gente de alto mundo que plantea el problema más interesante de la psicología de los hombres de hoy como es aquel de cuál es la mujer que reporta más gastos y obligaciones al hombre; si la mujer legal o la "amiga" un poco menos legal pero bastante más arraigada en la generalidad de los casos. Esta vieja cuestión está planteada y resuelta de un modo lógico y humano mediante un simplicísimo argumento que presenta el caso de dos socios, dos reputados corredores de la Bolsa de New York; uno de ellos, hombre mundano y cuarentón, que había pasado hacía tiempo la edad de las primeras ilusiones y los primeros entusiasmos, que se sentía en posesión de un completo dominio y conocimiento de las cosas y que afectaba hacia todo y sobre todo, hacia las mujeres y el matrimonio, un desgano tan elegante como indiferente. Por el contrario, su socio, mucho más joven que él, era un muchacho optimista y romántico que creía que el amor era la única fuerza de la existencia

Intérpretes de esta obra son Conrad Nagel, Margarita de la Motte, Paulette Duval, Louise Fazenda y Claude Gillingwater.

IMPERIAL

En las funciones de hoy este teatro presentará un interesante programa doble compuesto de "El 12.o Programa Cómico", y "Justicia de frontera", por Bill Cody.

YUNGAY

Hoy estrena este teatro la segunda función de la gran serial "Los hijos del sol". Esta función consta de los episodios titulados: Cristiana y musulmana, La justicia del Emir y La evasión.

"VARIETE" EN EL ALHAMBRA

Hoy estrena este teatro la gran película alemana "Varieté", creación de Emil Jannings y Lya de Putti. Esta película es una obra de gran valor artístico y humano.

"EL PRINCIPE ZILAH" EN EL CINEMA STAR

Hoy reprisa este teatro la gran película 'El príncipe Zilah", adaptación de la popular novela de Jules Claretie interpretada por France Dhelia y Genica Missirio.

"EL HIJO DEL SHEIK" EN EL INDEPENDENCIA

Hoy efectúa el Teatro Independencia la última exhibición de la gran película "El hijo del sheik", la creación póstuma de Rodolfo Valentino, "El hijo del sheik", es una película espectacular de alto mérito y emocionante argumento Actúa también Vilma Banky.

EL MIERCOLES LA SALA IMPERIO ESTRENA "HOMBRES DE HIERRO, MUJERES DE SEDA"

Muy grato será para nuestro público saber que la cinematografía italiana ha vuelto a la palestra con nuevos ímpetus y admirable perfeccionamiento. Después de largo tiempo en que Italia ha producido poco o nada, la Chilean Cinema Corp. acaba de recibir la primera producción 1926 de esta nacionalidad. Se trata de una grandiosa película titulada "Hombres de hierro y mujeres de seda", obra admirable con grandes aspectos de un circo de lujo y palpitantes en las cuales se hace emoción cinematográfica. lícula tanto en la parte como en la técnica, denota pleto perfeccionamiento; es que por donde se la mire digna de los más [illegible]

"Hombres de hierro y seda" está interpretada Dovia y Elena Sangro, a acompañan el galán y Maciste.

"BONJOUR PARIS", SE ANUNCIA COMO GRAN NOVEDAD CINEMATOGRAFICA

La técnica francesa ha realizado una de las más brillantes conquistas en el terreno de la cinematografía, con el nuevo procedimiento de films en relieve y colores. Este procedimiento que ha causado sensación en París, ha comenzado a difundirse ya por todo Europa y Norte-América. Cabe a la Chilean Cinema Corp. la honra de presentar en Chile el primer exponente de este género.

"Bonjour París" es la película en cuestión. Se trata de la revista del Casino de Paris hecho furor y de cuyo ha ocupado la prensa mundo. Esta película nos toda la gran revista con file maravilloso de bellezas nas y de suntuosas toilettes cuales es imposible forma idea. Este espectáculo venido a Sur-América y que de él nos da el cine primicia para nuestro

Qué Alivio

Haga así, Siempre así

Sufre mucho de Dolor de Cabeza quien tiene el Estómago Enfermo.

Además del Dolor de Cabeza, el Estómago Enfermo causa también Dolores en otras Partes del Cuerpo.

Hay muchas personas que sufren de inflamación del Estómago y no lo saben!

Por eso, cuando tuviere Dolor de Cabeza, haga así: Ponga Dos o Tres Cucharaditas (de las de té) de **Ventre-Livre** en Medio Vaso de Agua y bébalo.

Verá qué Alivio!

Otro Alivio

Con el Estómago Lleno, después de Comer ó Beber, se siente muchas veces gran Nerviosidad y otros Desarreglos peligrosos, Dolor de Cabeza, Eructos, Acedía, Vértigos, Pereza, Torpeza, Dolores en Diferentes Partes del Cuerpo, Dolores e incomodidades del Hígado, Cólicos y Dolores del Vientre, Mucha Sed y Ardor en la Garganta, Falta de Aire y Gana de Vomitar.

A veces, parece que tenemos Fuego ó Brasas ardiendo dentro del Estómago, tan terribles son las Punzadas y los Alfilerazos, el Calor, el Ahogo, y la Pesadez que sentimos!

Es así, de ésta manera, que empiezan las verdaderas amenazas de Congestión Cerebral, que es siempre muy peligrosa.

No conviene perder tiempo. **En Seguida haga esto:** Ponga Dos ó Tres Cucharaditas (de las de té) de **Ventre-Livre** en Medio Vaso de Agua y bébalo.

Verá qué Alivio!

Más tarde, por prudencia, tome otras Dos ó Tres Cucharaditas de **Ventre-Livre.**

Empiece hoy mismo a usar **Ventre-Livre.**

Mire

Ventre-Livre No es Purgante

Los Médicos saben que los Purgantes, y sobre todo las Aguas Purgantes, las Sales Purgantes, los Polvos Purgantes, los Jarabes Purgantes, las Cápsulas Purgantes, las Tinturas, las Pastillas y las Píldoras Purgantes, son **violentos irritantes** y empeoran las Enfermedades, causando un Gran Daño a los intestinos, Estómago e Hígado!

Ventre-Livre es un **Vigorizador-Tónico,** el **Mejor Fortificador-Terapéutico** de las Camadas Musculares de los intestinos, Estómago e Hígado!!

Es por ésta razón que **Ventre-Livre** hace siempre Mucho Bien a los Enfermos!

Use **Ventre-Livre** durante el tiempo que explica el Librito que acompaña cada frasco de éste remedio, que los resultados serán positivos y certeros!!

No Olvide Nunca: Ventre-Livre No es Purgante

Base: Cáscara sagrada y condurango.
Depositarios: Daube y Cía., Valparaíso.

IMPERIO

PROXIMO MIERCOLES, DIA DE GRAN MODA

ESTRENO DE LA PRIMERA SUPER-PRODUCCION ITALIANA DE 1926

Hombres de Hierro

MUJERES de SEDA

UN CIRCO QUE ES LA MARAVILLA MAS COMPLETA PRESENTADA EN EL CINE — LUJO, ARTE, EMOCION

ALHAMBRA
HOY especial y noche, estreno

Varieté

por EMIL JANNINGS

CINEMA STAR
HOY, especial y noche

EL PRINCIPE ZILAH

ESPECTACULOS DE AURELIO VALENZUELA B. Y C

Carrera
HOY
PLATEA $ 2.10
Mujeres que no deben amar
La sentida película de Amador Pairoa, prohibida para menores.

EN EL CARRERA
Pierrette Fiori y Cía.

O'HIGGINS
HOY
PLATEA $ 2.10
Estreno de los Artistas Unidos
Las Noches del Decamerón
La hermosa novela erótica de Boccacio

EN EL O'HIGGINS BAILARAN LAS

Hnas. BIANCHI & ASCO

MAÑANA: SETIEMBRE, BRASIL Y CARRERA
"¡QUE NOCHE AQUELLA!", POR LAURA LA PLANTE

LOS

AVERIADOS

Ellos no tienen la culpa. Su ignorancia los ha hecho contraer el mal venéreo. ¿Por qué no impedir que haya nuevas víctimas haciendo luz sobre estas plagas?

MARTES 14: SETIEMBRE
O'HIGGINS y ESMERALDA

VICTORIA
6.30 **Hoy** 6.40
GRANDIOSO ESTRENO SOCIAL

New York Film Exchange presentala más simpática y entretenida comedia social
UN BESO POR FAVOR
La novela de una niña soñadora con un hombre que no conocía el amor ni la diversión.
CREACION ESTUPENDA DE
Dorothy Devore - Matt Moore - David Butler
Por amor un hombre tímido y pusilanime puede convertirse en un león

MAÑANA:
POR ULTIMA VEZ
Harold Lloyd
: EN :
Casado y con Suegra

Martes 14: Civilización o La Cruz de la Humanidad
Grandioso foto espectáculo dramático que muestra las tragedias a que es arrastrada la humanidad en virtud de sus orgullos, odios y pasiones.

T. Independencia - HOY RODOLFO VALENTINO en "El Hijo del Sheik"

T. Franklin SAN DIEGO 2015 **HOY** ESTRENO ALEMAN **«MALVA» por LYA DE PUTTI** Mañana CASADO Y CON SUEGRA

HOY ESTRENA LA SALA IMPERIO "LA FAVORITA DEL MAHARAJA", POR KARINA BELL Y GUNNAR TOLNAES

Hay interés en el público por acudir al estreno de la super producción alemana "La favorita del Maharajá".

LA PRESENTACION

"La favorita del Maharajá", despliega ante los ojos del espectador la maravilla del Oriente milenario los esplendores de las viejas ciudades que parecen arrancadas a un cuento de Las Mil y una noches, jardines maravillosos, calles pintorescas de ciudades legendarias, serrallos de misterio y fiestas religiosas que evocan las muertas edades del paganismo.

Además, debemos anotar los pasajes que se desarrollan en ese centro cosmopolita del placer y de la aventura moderna: Montecarlo. Toda la ciudad con su gran Casino y el vértigo de su vida bulliciosa aparece en escenas inolvidables.

LA INTRIGA

Su interés crece a medida del desarrollo de la obra pues los sucesos se encadenan de manera imprevista y la acción sigue un desarrollo vivaz y cautivador. Se inicia el argumento en Montecarlo. Allí el Maharajá se enamora de aquella flor de Occidente y recurriendo a los ritos ancestrales la obliga a seguirlo a su tierra. En la India la acción sigue su curso, agitada por grandes pasiones, que mueven todos los actos de los protagonistas.

LOS INTERPRETES

Karina Belle encarna el tipo de la muchacha Occidental que por un raro destino va a encontrar el amor en el serrallo de un príncipe hindú. Karina Bell es una gran figura femenina, bella y con ese atractivo especial que emana de una personalidad delicada.

Gunnar Tolnaes, encarna la arrogante figura del Maharajá que logra hacerse amar a despecho de todas las barreras de las razas.

La película se estrenará con un acompañamiento musical especial por la orquesta Grazioli.

MAÑANA SE ESTRENARA "¡QUE NOCHE AQUELLA!" EN LOS TEATROS SETIEMBRE, CARRERA Y BRASIL

Un espectáculo para reír dos horas es el que presentarán mañana los teatros Setiembre, Carrera y Brasil en sus funciones de moda. Se titula "¡Qué noche aquella!", y es un alegre vodevil de la Universal, interpretado por la delicada Laura La Plante.

Un doble papel hace la querida actriz. Al mismo tiempo la empleadita de tienda, loca por ganar mil pesos para formar su hogar, y la estrella cinematográfica de moda, caprichosa y metida en galantes enredos.

El argumento tiene escenas de la más ingeniosa comicidad. La empleadita es contratada para sacar de apuros a un empresario y reemplazar a la estrella en una presentación en persona.

"MALVA" EN EL FRANKLIN

"Malva", la más colosal creación de Lya de Putti, será exhibida en las dos funciones de hoy del Teatro Franklin. Se trata de una película de grandes emociones y pintoresco ambiente, de contrabandistas que luchan por sus amores y el dinero.

AVENIDA MATTA

"Antes muerto que vencido". 2.a y "Los hijos del sol", 2.a — Esta sala estrena la segunda función de "Los hijos del sol", y la segunda de "Antes muerto que vencido", interpretada por Charles Hutchison, Sheldon Lewels y Virginia Pearson.

MINERVA Y AVENIDA

"Casado y con suegra". — Por Harold Lloyd. Repetirán hoy estos dos cines la aplaudida producción cómica de Harold Lloyd, titulada "Casado y con suegra", película que comenta jocosa e irónicamente las mil peloteras de un hogar donde la suegra en todo se mete.

EL MARTES 14 SE ESTRENA "LA CRUZ DE LA HUMANIDAD"

En pocas ocasiones el genio creador de un hombre ha estado al servicio de una causa más noble que en el de "La Cruz de la Humanidad", la obra cumbre de Thos H. Ince, el más grande director americano y muerto prematuramente para la cinematografía mundial.

En "La Cruz de la Humanidad" Thos H. Ince explota con la generosidad de un apóstol el tema de la guerra y nos muestra todos los males y todos los dolores y sacrificios que importa este sacrificio a Moloch.

"La Cruz de la Humaniad" será estrenada en el Victoria el Martes 14.

CIGARRILLOS RECOMENDADOS
CABAÑAS
HABANOS
EXTRAFINOS
$1.60
MY LORD
CON TABACO
MARILAND
$1.60

AVENIDA —Y— MINERVA 6.30 HOY 9.30 **CASADO... Y CON SUEGRA** POR **HAROLD LLOYD**

Mañana:
Setiembre
Carrera
Brasil

SOCIEDAD
A. VALENZUELA
B. Y CIA.

¿Está usted aburrido de la vida?
¿Sus negocios marchan mal?
¿Le hace mal el calor?

QUE NOCHE AQUELLA
LAURA LA PLANTE
LEE MORAN - ZASU PITTS - FULLY MARSHALL

No importa
Todo lo olvidará
usted mientras esté
viendo esta graciosa
JOYA
— DE LA —
Universal

Le conviene visitar el local de
BANDERA N.o 684
Ahí verá el surtido de lindos regalos con que obsequian a sus consumidores el **TE RATANPURO** y el **ACEITE MONTE CARLO.**

Admirable Curación
Un año sufrí dolores reumáticos insoportables no pudiendo hacer mis trabajos. De tantos médicos que vi y remedios que tomé sin aliviarme perdí la esperanza de sanar. Una amiga me recomendó el famoso ungüento "Hygromus". M. R. consiguiendo sorprendente mejoría, pues con 15 fricciones desapareció el dolor y la hinchazón del brazo por completo.— Señora Romilde B. de Alvarado, Valparaiso, Zenteno 14.
Venta: GREVE, Ahumada 246. Daube y Boticas principales.
Bases: Resina elemi oleum Pini. I. O.

Préstamos sobre
JOYAS, BONOS, MUEBLES, PIANOS, VICTROLAS, etc., etc.
La San Juan de Dios
755 — DELICIAS — 755
D—31

HERNIAS

Bragueros, elásticos, fajas con pelotas neumáticas, piernas, brazos artificiales, aparatos ortopédicos, muletas.
Chappuis y Theóduloz
ARTURO PRAT 346.—CASILLA 405
Unicos especialistas en Chile.

MUEBLES
de todas clases, precios sumamente bajos y con **GRANDES FACILIDADES DE PAGO**, vende
MUEBLERIA
"LA REPUBLICA"
BANDERA 536
CONSULTE NUESTROS PRECIOS

Pinturas Preparadas
EN VARIOS COLORES
OFRECEMOS A $ 2.75 EL LITRO
MATUCANA 1227 — CASILLA 383
15 D

TORNEOS, RECORTES, CALADOS Y TALLA
OFRECE LA TORNERIA "EL CONDOR"—CONDOR 1380—TELEFONO 270—PARQUE

HOY LUNES, EMPIEZA NUESTRA GRAN VENTA DE

RETAZOS

CASA FRANCESA

Extraordinaria Venta Fin de Año

EN BLANCO y LENCERIA

A PRECIOS DE OPORTUNIDAD SIN IGUAL. SOLO POR LOS DIAS LUNES 6 Y MARTES 7

EN EL DEPARTAMENTO DE BLANCO

FUNDAS largas, en buen lienzo, adornadas con calados,	$ 1.90
FUNDAS largas, en buen shirting, adornadas de bordados,	$ 4.90
FUNDAS cuadradas, en buen lienzo, adornadas con calados,	$ 3.30
FUNDAS cuadradas, en buen shirting, adornadas de bonitos bordados,	$ 6.90
SABANAS en creas de algodón, calidades especiales, para 1 plaza, $ 17.50, $ 13.50, $ 10.50, y	$ 7.50
SABANAS en creas de algodón, para camas de 1 1|2 plaza, $ 19.50, y	$ 14.50
SABANAS en cretonas de algodón, crudas, para camas de 1 plaza, $ 6.50 y	$ 5.90
SABANAS de algodón crudo, clases de gran duración, para camas de 1 1|2 plaza, $ 18.50, y	$ 16.50
COLCHAS nido de abejas, blancas, para camas de 1 plaza, $ 18.50, y	$ 15.50
COLCHA nido de abejas, en color, para 1 plaza, $ 17.50, y	$ 15.50
FRAZADAS de algodón blanco y de color, para camas de 1 plaza, $ 13.50, $ 12.80, $ 11.50, y	$ 4.80
BORISE-BISE en tul y guipur, inmensidad de dibujos y clases, el par $ 5.50, $ 4.80, $ 3.90, y	$ 2.90
CARPETAS de mesa, en cretona de algodón, con bonitos dibujos, $ 8.90, $ 5.90, y	$ 3.25
MANTELES en ouvré de algodón color, 140x140, $ 15.50, y	$ 12.50
SERVILLETAS para mesa, en ouvré de algodón, la 1|2 docena $ 10.50, y	$ 8.50
SERVILLETAS para té, en algodón blanco y de color, la 1|2 docena $ 3.20, y	$ 1.90
PAÑOS para platos, en algodón, buena clase, la 1|2 docena, $ 8.20, $ 7.80, y	$ 7.20
PAÑOS para muebles, imitación gamuza, $ 1.90, y	$ 1.60
SERVILLETAS babero, en género felpudo y en piqué,	$ 1.90
MANTELES de algodón, para mesa, 117x200, $ 18.50; 115x115, $ 11.50, y	$ 9.50
PAÑOS de mano, nido de abejas, blancas	$ 1.20
PAÑOS de mano, en rico felpudo blanco, $ 2.90, $ 2.10, y	$ 1.30
PAÑITOS de mano, en felpudo blanco, especiales para clubs	$ 0.65
PAÑUELOS blancos, para señoras, la 1|2 docena, $ 3.10, $ 2.90 y $ 2.60. Para niños, a	$ 2.20
PAÑUELOS blancos con dibujos de color, para niños, la 1|2 docena, $ 3.20, $ 2.30, y	$ 1.90
MADAPOLAN en piezas de 18.30 metros, ancho 84 centímetros, $ 28.40, ancho 75 centímetros	$ 26.55
CREAS para sábanas, clases gruesas, el metro, ancho 1.80 c|m., $ 5.80; 1.60 c|m., $ 5.25; y 135 c|m., el metro	$ 3.40
CRETONAS crudas, especiales para sábanas, el metro, ancho 1.60 c|m., $ 6.50; ancho 80 c|m.,	$ 2.20
OUVRE algodón blanco y de color, para manteles, anchos 1.40 c|m., el metro $ 8.50 y	$ 7.80
SABANAS de baño, en blanco y color $ 39, y	$ 18.50
VICHY de algodón, para delantales, el metro	$ 3.60
COTI de algodón listado, para colchones, ancho 1.60 c|m.	$ 8.25

EN LENCERIA Y BONETERIA PARA SEÑORAS Y SEÑORITAS

CAMISAS de día, en lienzo buena clase, con calados, $ 3.70, y	$ 2.70
CAMISAS de día, en shirting muy bueno, adornadas de calados,	$ 5.50
CAMISAS de día, en shirting rica clase, adornadas con bordados, $ 7.90, y	$ 6.90
CAMISAS de noche, en lienzo, buena calidad, con mangas cortas,	$ 7.90
CAMISAS de noche en shirting rica clase, con calados,	$ 12.90
CALZONES en lienzo muy bueno, con calados, $ 3.70 y	$ 2.50
CALZONES en shirting rica clase, adornados de calados,	$ 5.50
COMBINACIONES en shirting buena clase, adornados de calados,	$ 7.50
COMBINACIONES en shirting rica clase, con bonitos bordados	$ 11.50
DELANTALES de cintura, en lienzo buena calidad, con alforzas	$ 3.90
DELANTALES en cretona o género de fantasía, $ 6.50, y	$ 5.50
MEDIAS en punto de algodón, color, buena clase, el par	$ 2.90
MEDIAS en punto de seda, sin fallas, colores de moda, el par $ 5.90, y	$ 3.90
CALZONES en buen jersey de algodón,	$ 3.90
CAMISAS de día para niñas, en lienzo buena clase, con calados, según tamaño, $ 3.70, $ 3.40, $ 3.00, y	$ 2.60
CAMISAS de noche para niñas, en buen lienzo, adornadas de calados, según tamaño, $ 8.90, $ 7.96, $ 6.90, y	$ 5.90
CALZONES para niñas, en lienzo rica clase, con calados, según tamaño, $ 3.90, $ 3.30, y	$ 2.60
COMBINACIONES enaguas, en lienzo, adornadas de calados, según tamaño, $ 5.90, $ 5.50, y	$ 4.90
COMBINACIONES calzón, en lienzo superior, adornados con galón de color, según tamaños, $ 10.50, $ 9.50, $ 8.50, y	$ 7.90

EN CAMISERIA Y BONETERIA PARA CABALLEROS Y NIÑOS

CAMISAS blancas con pechera alforzada, N.os 34 al 39,	$ 7.50
CAMISAS blancas, en buen lienzo, pechera lisa. puños dobles en batista fina	$ 9.50
CAMISAS de color, en céfiro superior, con puños dobles y con cuello	$ 11.80
CAMISAS de color, en percal de rica clase, con puños dobles y con cuello, $ 14.90, y	$ 13.50
CAMISAS de noche, en buen bramante, cuello vuelto, vivos de color,	$ 11.50
CALZONCILLOS de piernas cortas, en céfiro de colores lisos y rayados,	$ 5.90
PAÑUELOS de algodón blanco, tamaño 45x45, la 1|2 docena $ 5.50, y	$ 4.90
CAMISETAS en punto de algodón, buena clase,	$ 4.90
CALCETINES en punto de buena calidad, negros, precio extraordinario, el par	$ 1.20
CAMISAS de sport, para niños, con media manga, en lienzo buena clase	$ 6.80
CAMISAS blancas, con pechera y puños dobles de batista, para niños	$ 7.50
CAMISAS de noche, en buen lienzo, con tapa-costuras de color, para niños	$ 7.80
CAMISAS de noche, en rico lienzo lavado, para niños,	$ 9.80
PAÑUELOS en buen algodón blanco, la 1|2 doc.	$ 3.90

EN ROPA HECHA

VESTONES en brin blanco, buena clase, para caballeros	$ 22.00
PANTALONES de brin blanco, rica clase, para caballeros	$ 20.00
PECHERAS en Oxford blanco, para niños	$ 4.90

A LOS 100 MIL PALETOES

21 DE MAYO ESQUINA DE SAN PABLO

Las grandes contiendas de football de ayer en los Estadios Santa Laura y Policial

UN GOAL, ANULADO POR EL ARBITRO, MOTIVO EL RETIRO DEL COMBINADO WANDERERS-LA CRUZ CUANDO EL SCORE MARCABA DOS A DOS, FRENTE AL ROYAL ESPAÑOL-ITALIANO.

EL CUADRO COMBINADO MAGALLANES - BRIGADA CENTRAL, VENCE POR LA CUENTA MINIMA AL EQUIPO FERROVIARIO ARGENTINO QUE NOS VISITA

EL DOMINGO 19, SE REUNIRA EN VALPARAISO EL PRIMER CONSEJO DEL FOOTBALL CHILENO FUSIONADO

Una concurrencia no inferior a tres mil personas se dió cita en la tarde de ayer en el Estadio Santa Laura, presenciar la contienda anunciada entre el combinado Wanderers-La Cruz de Valparaíso y el Argentino Español-Italiano, de esta capital.

El local se vió prestigiado con la concurrencia de numerosas y distinguidas familias de ambas colonias.

Antes de mediodía, procedente del vecino puerto, llegó un tren especial conduciendo a numerosos aficionados.

LOS PRELIMINARES

anunció la reunió con el partido entre el Forlivesi 1, y el U. Deportiva Española B. Primeramente, contienda oficial de la Asociación Santiago, el Forlivesi pasó el reglamentario, jugándose en seguida un match amistoso en el que el cuadro español por dos tantos contra uno.

A continuación se midieron los primeros cuadros infantiles del Britania y Deportiva Española, ante el árbitro señor Córdoba. Los honores de la jornada pertenecieron a estos últimos, por cuatro tantos contra cero, después de una laboriosa contienda que logró interesar al público.

EL MATCH DE FONDO

A las 4.50 P. M., entró al field el cuadro porteño, siendo cariñosamente recibido. Tres minutos después, se incorporaba a la cancha el elenco local.

El sorteo reglamentario favorece a Legarreta, quien opta por el costado sur, después de lo cual los conjuntos se situaron así:

Wanderers-La Cruz (amarillos).

Guerrero
Urrejola Poirier
Román G. Arenas Báez
Bustos, Avendaño, Chaparro, Subiabre, J. Arenas
O
Pardo, Mediavilla, Legarreta, Chiponti, Corte
Vásquez Rossetti Sanhueza
Vicuña Fruttero
Yacoponi

Español-Italiano (verdes)

EL PRIMER PERIODO

A las 5 P. M., Chaparro, cumpliendo la orden del árbitro, señor Francisco Jiménez, puso en movimiento el balón, haciendo avanzar a Subiabre, pero se interpone Sanhueza. La pelota vuelve a caer en poder de Subiabre, quien pasa a Chaparro y éste a Bustos, jugador que desde poca distancia dirige un violento tiro que detiene Yacoponi.

LEGARRETA MARCA EL PRIMER GOAL

Cuando habían corrido sólo dos minutos, como consecuencia de un foul de Báez, que sirve Sanhueza, se produce un entrevero que finaliza Legarreta cerca del arco con un shot que después de pegar en la parte inferior del travesaño, penetró a la red. La apertura de la cuenta es recibida con grandes aplausos. Subiabre verifica un rápido avance que obliga a Fruttero a conceder un corner que sirve Bustos, recibiendo Yacoponi y alejando definitivamente Rossetti.

Báez anula un ataque combinado de Pardo, Legarreta y Chiponte.

G. Arena comete foul contra Chiponti. El puntapié libre lo dirige Sanhueza, alejandro Poirier.

Un buen centro de Corte lo cabecea Legarreta desviado.

GUERRERO SE LUCE

Vásquez entrega a Legarreta y éste a Mediavilla. Guerrero sale del arco para detener la embestida, lanzándose al suelo. En esta posición, la pelota es tomada por Mediavilla, colocándose Poirier en la puerta. Se sucede un violento entrevero que finaliza Guerrero, tomando la pelota desde el suelo y salvando así una situación de verdadero apremio.

El juego sigue movido y enérgico por ambos lados. J. Arenas recibe de Chaparro y desde su wing lanza un shot que detiene Yacoponi.

Báez concede un hand que sirve Sanhueza, deteniendo Poirier con golpe de cabeza.

J. Arenas entrega a Subiabre, quien, desde 15 metros envía un fuerte tiro que detiene Yacoponi.

En un ataque de los locales, encabezado por Rossetti, G. Arenas concede un corner que bien servido por Corte, es alejado por Poirier; Vásquez, corta con toda oportunidad un ataque combinado de Subiabre y Chaparro.

Pardo, después de verificar un rápido avance, hace un centro que toma Legarreta, rematando alto.

Legarreta combina a Chiponti, jugador que desde 30 metros dirige un violento tiro que sale desviado.

A los 20 minutos, Mediavilla se lesiona en un choque con Román, por lo que se suspende el juego dos minutos. El insider izquierdo local se ausenta de la cancha por diez minutos.

Rossetti corta un peligroso ataque combinado de Chaparro, Avendaño y Subiabre.

En un formal ataque de Pardo, G. Arenas comete un foul que sirve Vásquez, tomando Legarreta. El avance de este último lo corta Román a costa de un corner, que servido por Pardo, lo detiene Urrejola.

Los porteños avanzan por intermedio de J. Arenas y Subiabre, pero Sanhueza los desbarata.

Vicuña ataja, con un cabezazo rasante, un violento tiro de Subiabre.

Vicuña vuelve a emplearse ante un ataque combinado de Avendaño y Chaparro.

Subiabre entrega a J. Arenas, el que envía un centro que toma Chaparro, el que estando a dos metros del arco, pierde una buena oportunidad por tiro desviado.

Mediavilla, desde 20 metros, dirige un shot que burla a Poirier, pero felizmente Guerrero está alerta deteniendo la embestida.

Pardo, desde larga distancia, vuelve a probar a Guerrero, quien responde con precisión.

Sanhueza pone en juego a Corte, quien verifica un centro que toma Legarreta, cabeceando al arco. Guerrero salva a costa de un corner que sirve Corte, tomando Chiponti, el que envía un gambetazo sorpresivo que detiene Guerrero mediante un nuevo corner, que sirve Pardo desviado, en los precisos momentos que el juez daba término a la etapa.

EL SEGUNDO PERIODO

A las 6.10 P. M. Legarreta reinició la contienda. Un ataque a fondo de los locales se anula por foul de Mediavilla cerca del arco.

Rossetti comete un hand que sirve Báez, tomando Avendaño, el que remata desviado.

Chiponti burla a G. Arenas y desde 20 metros dirige un centro débil que detiene Guerrero.

J. Arenas recibe de Chaparro y envía un buen tiro cruzado que pasa bordeando uno de los verticales. Luego después, Avendaño burla a Vicuña y dirige un shot que sale muy cerca del arco.

En otro ataque del trío central porteño, Fruttero concede un corner que sirve Bustos sin consecuencias.

Poirier se luce en seguida defendiendo un formal avance de Mediavilla.

Román concede un puntapie esquina en un ataque de Pardo. Lo sirve este último demasiado cerrado.

CHAPARRO MARCA EL EMPATE

A los diez minutos, Bustos combina a Avendaño y este a Chaparro, quien, después de burlar a Vicuña, dirige un preciso arrastrado que encuentra la red.

Yacoponi se emplea ante un centro cerrado de Bustos.

Por el otro lado, Guerrero detiene con brillo un tiro de Legarreta.

G. Arenas, que actúa ahora con más dominio, pasa a Avendaño y éste a Bustos, quien, desde su ala, envía un fuerte arrastrado que sale fuera.

Báez comete un foul contra Sanhueza, que sirve Corte con un directo que desvía Guerrero.

Un centro de Vásquez provoca un serio entrevero frente a la valla porteña que se anula por foul de Chiponti.

Pardo se corre velozmente, burla a Román y Urrejola, pero en vez de centrar, sigue avanzando, dando oportunidad para que intervenga Poirier.

Báez corta una combinación de Legarreta a Chiponti.

LEGARRETA MARCA OTRO GOAL

A los 26 minutos, Legarreta avanza. Poirier sale a su encuentro, pero resbala y cae, circunstancia que aprovecha Legarreta para seguir avanzando y sin enemigos, desde ocho metros, marca el segundo goal para sus colores mediante tiro cruzado.

Mediavilla burla a Poirier y envía un shot con efecto, que Guerrero alcanzó a detener.

Subiabre logra cortarse, saliendo Yacoponi con toda oportunidad para detener la formal embestida.

Rossetti entrega a Corte, quien, después de avanzar, centra. Román desvía el balón, pero éste cae en poder de Legarreta, el que dirige un gambetazo que detiene Guerrero. En un nuevo ataque de los locales, Pardo dirige un shot que pega en el vertical.

SUBIABRE IGUALA EL SCORE

Báez pone en juego a Subiabre, quien, desde veinte metros envía un violento tiro sorpresivo que encontró la red, a los 32 minutos.

Los porteños apuran los últimos minutos y tratan de inclinar la balanza a su favor. Tenemos algunos momentos en que se ve un buen juego de los delanteros visitantes, que nos hacían recordar sus presentaciones frente al Peñarol y los argentinos.

UN GOAL ANULADO

Faltando nueve minutos para el término del match, G. Arenas pone en juego a Subiabre, el que después de esquivar a Rossetti, entrega el balón a Chaparro. Este delantero avanza rápidamente. Yacoponi, al ver el peligro, sale del arco y se lanza al suelo para quitar el balón de los pies del atacante. El guardavallas obtuvo éxito en esta maniobra, pero la pelota es impulsada débilmente por Chaparro. Avendaño, que venía corriendo, toma la pelota, avanza unos pasos y desde dos metros, estando la valla desguarnecida, marca un tanto. El juez anuló el punto por offside.

El capitán del cuadro visitante objeta el fallo y como el juez mantiene su resolución, da orden a su equipo de retirarse del field. Cuando los visitantes abandonan la cancha, se producen encontradas manifestaciones.

La brega no se reanudó.

COMENTARIOS

Debemos en primer término referirnos al incidente que impidió el término normal del partido. Muy sensible es que un deportista de larga experiencia y de reconocida caballerosidad como lo es Poirier, haya ordenado a su cuadro abandonar la cancha como protesta por un fallo del juez. En nuestro país el fallo del árbitro es final e inapelable y un deportista disciplinado no debe olvidarlo en ninguna circunstancia. Poirier faltó ayer al reglamento y fué poco deferente con el público que no tiene culpa alguna de los errores que pueda cometer la persona que dirige la brega.

Siempre hemos aplaudido la imparcialidad del señor Jiménez para dirigir bregas de foot-ball, pero en estos últimos tiempos su actuación no ha correspondido. Tenemos la impresión de que ahora la vista no lo acompaña.

En el caso que comentamos, el punto que anuló fué a nuestro juicio legítimamente obtenido. En efecto, Yacoponi, al lanzarse a los pies del delantero atacante y al topar el balón, dejaba en juego a todos los hombres del quinteto ofensivo contrario, desde el momento que no existe off-side cuando la pelota ha sido rechazada por cualquier defensor. De las manos de Yacoponi, la pelota fué impulsada débilmente por Chaparro hacia atrás, Avendaño estaba en consecuencia en situación lícita cuando avanzó con el balón, toda vez que recibió un pase hacia atrás. El juez estimó que el pase de Chaparro había sido hacia adelante, pero esta afirmación fácilmente puede desvanecerse. Si Chaparro, como lo afirma el juez, pasó la pelota hacia adelante, el delantero Avendaño no habría tenido para qué intervenir, pues el guardavallas estaba en el suelo y la pelota habría entrado entonces sola a la valla. La actitud de Chaparro merece igualmente una censura, pues innecesariamente y después de haberse convertido el tanto, cargó al guarda-vallas, que seguía en el suelo, en forma ilícita.

Al paso que vamos, parece que tendremos que implantar en nuestro país el sistema uruguayo. En el país detentor del campeonato olímpico, el fallo del árbitro es apelable. Existe entre los orientales un tribunal de apelación que puede anular puntos y partidos.

En cuanto al partido mismo, no fué en realidad lo que esperábamos. Hubo mucho entusiasmo, exceso de esfuerzo y tesón, pero poca ciencia. En el primer período los porteños fueron sorprendidos por el punto que se anotó Legarreta a los dos minutos de iniciada la brega. Esta ventaja desorientó a los visitantes, los que olvidaron su habitual juego, principalmente los hombres de la línea media.

Los santiaguinos, estimulados por la ventaja y demostrando su buen entrenamiento individual, presionaron a los amarillos con verdadera insistencia. Estos últimos sólo en contadas ocasiones llegaron a la ciudadela defendida por Yacoponi. Los ataques locales, llevados con mucho entusiasmo, pero poco método, se perdieron por falta de remates oportunos.

En la segunda etapa del juego, los visitantes muy luego equipararon las fuerzas y después del goal de empate, el campo fué de ellos. Vimos entonces algunos minutos de buen foot-ball desplegado por los delanteros amarillos.

La característica del juego nacional de hacer uso indebido del cuerpo, se puso ayer una vez más de manifiesto. Hubo exceso de jugadas violentas por ambos bandos. Parece que el espíritu deportivo que debe presidir estas reuniones se está olvidando para procurar obtener ventajas sin reparar en los medios. Con esto el deporte no progresa. Es indispensable que los árbitros actúen con toda energía para evitar que este sistema siga haciendo escuela.

El público contribuyó a su vez, a mantener durante el partido una atmósfera pesada, de lucha sin cuartel.

Individualmente, Guerrero, Subiabre y Bustos, fueron los mejores hombres del vecino puerto. Del cuadro local sobresalieron Legarreta, que fué el alma del ataque; Sanhueza muy empeñoso pero no abandona su tendencia a hacer uso del cuerpo, y Vicuña.

En resumen, un match que pudo haber quedado registrado entre nuestras buenas reuniones deportivas y que por desgracia constituyó una decepción por las causas que dejamos expuestas.

LAS ENTRADAS DEL MATCH

Alrededor de $ 3,500 se recaudaron ayer. Los representantes de la U. Deportiva Española y del Audax considerando que el público había quedado defraudado, propusieron a los jefes del cuadro visitante repartir la totalidad de las entradas de ayer en la siguiente forma:

El 60 o|o que corresponde a Valparaíso, para el Patronato de la Infancia u otra colectividad análoga que indique Valparaíso.

El 20 o|o que corresponde al Audax Italiano, para la Beneficencia Italiana, y el 20 o|o de la Unión Deportiva Española, para el Hogar Infantil Español.

Los visitantes han quedado de contestar.

En el Estadio Policial

Alrededor de mil personas asistieron en la tarde de ayer al Estadio Policial, con el fin de presenciar el lance anunciado entre el cuadro representativo de los ferroviarios argentinos y un combinado de los clubs Brigada Central y Magallanes.

La reunión se inició con un encuentro amistoso entre los primeros equipos infantiles del Magallanes y 5 de Abril, match que tuvo fases de interés, terminando con la victoria del Magallanes por cuatro goals a dos.

Minutos después de las 5 P. M., se hicieron presente los elencos del lance de fondo, los que saludaron a las tribunas con sonoros hurras.

Al llamado del árbitro argentino, señor De Baggis, los conjuntos se situaron así:

Argentinos (listados)

Marchena
Berrón Torres
Burrows, Méndez, Borselino
Videla, Castro, Aciar
Guardia, Arjona
O
Sola Olivares
Carrasco, Serey, Domínguez
Jerez, Galleguillos, Gómez
Yáñez, Navarro
Campos

Combinado (azules)

Correspondió elegir lado a los locales, quienes optaron por situarse en el costado poniente de la cancha, con el sol y viento a las espaldas.

A las 6.10 P. M., inició el juego Castro, entregando a Videla, el que pasó a Guardia, quien perdió por tiro desviado.

Nuevamente, los visitantes con la pelota, ejecutan un ataque que se esteriliza por interponerse Serey, cometiendo un handsa pocos metros de la línea de zagueros, efectuando el tiro libre Castro, con un tiro cruzado que sale desviado.

La pelota es tomada por Carrasco, quien, después de burlar a Méndez, entrega a Olivares, el que remata con un tiro débil que Marchena detiene sin apremio.

Guardia logra realizar una feliz corrida que termina con un tiro alto, al ser molestado por Yáñez.

A raíz de esta jugada, la pelota es tomada por Carrasco, el que avanza rápidamente en demanda de la valle contraria, pero al ser interceptado por Berselino la entrega a Serey, el que a su vez la pasa a Sola, jugador que se ofusca y pierde una oportunidad.

Vuelven nuevamente los azules a apoderarse de la pelota, siendo esta vez Serey el que remata desviado cuando se encontraba en buena colocación.

Estos minutos son de franco dominio de los locales, los que se esmeran en llegar hasta la misma valla con el balón, lo que da oportunidad a la zaga listada a intervenir desviando el peligro.

Una corta corrida de Carrasco, produce el primer corner del lance, el que servido en excelente forma por Olivares, produce un momento peligroso para los visitantes, que destruye Barrón.

Castro es encargado de servir un tiro libre a 25 metros de la valla, que pone en inminente peligro a la ciudadela defendida por Campos, debiendo intervenir con toda oportunidad Galleguillos, el que desvía el fuerte tiro con golpes de cabeza.

El puntero izquierdo visitante ejecuta un centro alto que toma Guardia, rematando rápidamente, pero Campos alcanza a desviar el corner, el que servido por Guardia, sale fuera.

Una falta de Navarro cometida frente a la valle local, pone nuevamente en aprietos a Campos, el que sale airoso deteniendo el tiro.

EL UNICO GOAL DE LA TARDE

Van corridos 29 minutos de juego, cuando Domínguez es detenido en mala forma por Borcelino.

El puntapié libre lo sirve Gómez, enviando la pelota al centro de la valla de Marchena. Este rechaza el tiro, pero se le desliza de las manos, al mismo tiempo que entra Serey como una exhalación, y sin dar tiempo al guardavallas argentino a que se coloque, impuso violentamente la pelota que encuentra la red sin obstáculos.

Se sigue a continuación un ataque sostenido de los visitantes, lo que da margen a que los defensores locales se estorben continuamente.

Una buena corrida de Castro finaliza mal por interponerse con toda oportunidad Serey, cuando el tanto de empate era casi seguro.

Viene una reacción de parte de los azules, encargándose Sola de llevar el balón hasta los dominios de los listados, provocando su centrada, un momento de peligro para la valla de Marchena, desviando en el último momento Burrows mediante un oportuno golpe de cabeza.

Carrasco hace un buen pase a Serey el que entrega oportunamente a Domínguez, jugador que devuelve a Carrasco quien pone en juego a Sola. El puntero remata con un centro alto que va a caer frente a la valla argentina, provocando un tole-tole que liquida Carrasco con un tiro desviado.

Al querer Galleguillos detener a Castro, suena el pitazo que pone término a la primera etapa estando el score así:

Combinado, 1 goal.
Ferroviarios, 0 goal.

A las 6.15 se reinicia la brega, atacando inmediatamente los listados, pero son detenidos por Jerez, el que pone en movimiento a su línea, encargándose Sola de rematar desviado.

Otro ataque de los locales es liquidado por Torres, echando corner, que es servido por Sola, desviado.

Los azules conceden un tiro esquina ante un avance de Aciar, que no da resultado por salir fuera.

Perfectamente unidos los tres centrales locales, llevan la pelota hasta cerca del área peligrosa de los listados, obligando a intervenir enérgicamente a la zaga. Insisten los azules, pero Burrows desvía oportunamente con buen golpe de cabeza.

El guarda-vallas argentino se ve en serio apuro ante un violento tiro de Serey, deteniendo a duras penas.

Castro se hace aplaudir al llevar un avance en combinación con Aciar que termina en las manos de Campos.

Un ataque sostienen los listados que obliga a los defensores locales a multiplicarse, pero las acciones desgastan las últimas fuerzas de los argentinos, por lo que el resto del match es francamente favorable para los locales, los que atacan continuamente a la valla de Marchena, el que desarrolla una labor encomiable, salvando a su arco de numerosos tantos.

En los instantes en que Carrasco tomaba la pelota estando en situación especial para rematar con éxito, suena el pitazo que pone término a la brega con el triunfo del equipo combinado por la cuenta mínima.

COMENTARIOS

Francamente no merece un comentario extenso el partido de ayer, en atención a los valores deportivos puestos en práctica por los dos conjuntos.

El elenco visitante no pasa de ser regular. Su mejor hombre es Castro. Posee mucho empuje pero es muy individual en su juego, haciendo perder buenas oportunidades a sus compañeros de línea.

A los delanteros, en general, les falta mucho de esa técnica tan elogiada de los transandinos. Se justifica esto por la falta absoluta de comprensión entre sí, ya que era la primera vez que actuaban juntos.

La línea media la consideramos lo mejor sin ser muy eficaz en su papel alimentador. Tienen buena colocación pero no dominan francamente la pelota, permitiendo que sus contrarios se la quitaran continuamente. Sobresalió Burrows por el empeño y entusiasmo con que actuó.

La zaga es lenta pero oportuna en la intervención. Se entienden perfectamente los dos y siempre protegían eficazmente a la valla.

En cuanto al guarda-valla, las pocas veces en que intervino, accionó con desenvoltura. Es seguro y tiene buena colocación.

Por lo que respecta a los locales, no sobresalió marcadamente ninguno; los más empeñosos fueron Carrasco, Serey, Jerez y Navarro.

La labor de Campos merece un párrafo aparte. Integrante del equipo B. del Magallanes, se reveló ayer como un elemento de brillante porvenir en el puesto de guarda-vallas. Tiene seguridad y buena colocación en los momentos de peligro. Ni ante los momentos de más apremio se le vió apresurarse. Esperó con calma las acometidas y las supo esquivar con seguridad.

El árbitro señor de Baggis, actuó correctamente mereciendo elogiosos comentarios. Es excesivamente celoso en aplicar las reglas.

El Consejo Superior de la Federación Chilena

SE REUNIRA EL 19 EN VALPARAISO

Antenoche y ayer se reunió en esta capital el directorio provisorio de la Federación de Football de Chile, bajo la presidencia del señor Carlos Cariola y con asistencia de los tres directores con residencia en Valparaíso, señores Serafín Guerra, Carlos Gorigoitia y Eustorgio Reyes y de los señores Luis Valencia Courbis, Alfonso Silva y Carlos Aguirre.

Entre otros, se tomaron los siguientes acuerdos:

1.º Fijar para el Domingo 19 del presente, en Valparaíso, la sesión del Consejo de Delegados, con la siguiente tabla: a) Memoria del directorio provisorio; b) balance general de los fondos de la Federación, incluyendo el del último campeonato suramericano; c) Elección del directorio definitivo de la Federación.

2.º Conceder permiso al Colo Colo para que pueda realizar una jira al extranjero.

3.º Acceder a la apelación interpuesta por el U. Deportiva Española del fallo de la Asociación Santiago sobre el caso del jugador Rousseau.

4.º Después de un minucioso estudio se aprobaron los reglamentos de la Federación, que serán sometidos a la consideración del Consejo Superior.

BASKET-BALL

El Internacional vence al Brigada Central por 27 puntos a 13

A las 8.23 A. M., ante el árbitro señor Rubilar, se llevó a efecto el encuentro final entre el Jorge Matte III y Unión Deportiva Española III, venciendo en forma holgada el segundo de los nombrados.

Internacional:

Toro Fantinatti
Carrasco (cap.) Valpreda
Primard
O
Quintana Rubilar Soto
Galleguillos (cap.) Arellano

B. Central I

Se inició el encuentro con suma rapidez, por ambos bandos, tocándole al Internacional abrir la cuenta por intermedio de Toro; luego, Carrasco da otros dos puntos a sus colores. Valpreda, al ser interceptado en mala forma por Arellano, mediante la falta correspondiente, de un nuevo punto al Internacional.

Terminó el primer tiempo con 15 puntos para el Internacional y 8 para el Brigada Central.

SEGUNDO TIEMPO

El Internacional, con un mayor dominio del juego, en pocos momentos aumentó la cuenta por intermedio del Primard y Carrasco, quienes hicieron 6 puntos seguidos.

El Brigada Central trata de descontar la ventaja, y se anota 5 puntos por intermedio de Galleguillos, 2; Rubilar, 2, y Quintana, 1.

Pau, entra a reemplazar a Valpreda, que ha solicitado descansar y combina con los delanteros, llevándose serios ataques a la defensa contraria. Entra nuevamente a la cancha Valpreda, y en combinaciones con Primard, Carrasco y Toro, obtienen para el Internacional 6 puntos más, el mejor de la temporada. Al sonar el pitazo, el score marcaba:

Internacional, 27 puntos.
Brigada Central, 13 puntos.

ASOCIACION DE BASKET-BALL DE SANTIAGO

Hoy, a las 9.30 P. M., se reunirá la Asociación de Basket-Ball de Santiago, en Bandera 575 (3.er piso).

FEDERACION DE BASKET-BALL Y VOLLEY-BALL DE CHILE

Hoy, a las 7 P. M., se reunirá el Consejo de esta Federación, en Bandera 575 (3.er piso).

La velada artística y deportiva de hoy

EN EL TEATRO ESMERALDA

Esta noche, a las 9.30, se realizará en el Teatro Esmeralda, una interesante velada con números de variedades y box, que organiza el Cuerpo de Excursionistas "Jorge Matte G."

En el desarrollo del programa intervendrán conocidos elementos artísticos, Gabrielita Ubilla, señoritas Aida Cuadra y Mary Lar, los Huasos de Chincolco, Lucho Barra, L. Solivelles, los Compadres Huasos, etc.

Se representará el sainete "Le llegó al Colo Colo", de que son autores los deportistas señores Maibran y Pepe Martínez.

Finalizará el espectáculo con cuatro encuentros boxeriles, en el que intervendrán los mejores aficionados de la Asociación Departamental de Santiago.

Amenizará el espectáculo la banda del Cuerpo de Carabineros.

FOOTBALL

Asociación de Football de Santiago

El Consejo de esta colectividad está convocado para hoy Lunes, en el local de su secretaría, Bandera 575, tercer piso, a fin de seguir ocupándose de la tabla que quedó pendiente de la sesión anterior.

ATLETISMO

LA PRUEBA PEDESTRE SANTIAGO-SAN BERNARDO

Numerosos aficionados se estacionaron en la mañana de ayer al pié de la Estatua de Ercilla, frente al Parque Cousiño, para presenciar la partida de la carrera pedestre Santiago-San Bernardo, organizada por el Centro Deportivo Rafael del Canto.

Minutos después de las 8, empezaron a alistarse los corredores, pasando de cuarenta los que se pusieron a las órdenes de los jueces de partida.

A las 8.20 se dió la largada al primer lote con 5 minutos de handicap, siguiendo los demás con intervalos de un minuto. Finalmente partieron Juan Bravo y Pedro Pérez, sin hand'cap.

A la altura del paradero Las Brisas del Maipo, Bravo y Pérez habían desalojado a la mayoría de los competidores. A continuación, corrían Erasmo Rodríguez y Carlos Astorga.

Frente a la Escuela de Aviación, Bravo y Astorga pasaron a comandar el lote, entablándose entre ambos una hermosa lucha por el primer puesto.

Al llegar al paso a nivel, Rodríguez tomó la delantera imprimiendo fuerte tren a la carrera, mientras Bravo pasaba a tercer término a 40 metros de Astorga y 4.o el viejo corredor Fernando Acuña.

En estas condiciones llegaron los punteros a la plaza de San Bernardo, donde se había establecido la meta.

Al aparecer Rodríguez con más de 50 metros delante de Astorga, fué recibido con cariñosas muestras de aplausos, ya que demostraba una energía poco común para desarrollar su paso largo y sostenido.

A más de 30 metros de Astorga llegó Bravo.

Completaron la etapa 37 corredores.

Inmediatamente de terminada la carrera, el tercer Alcalde de San Bernardo, señor Juan N. Riveros, puso graciosamente, a disposición de los corredores, los baños de esta corporación.

Damos a continuación el orden de llegada:

1.o Erasmo Rodríguez, del R. del Canto. Tiempo: 1.8"30".
2.o Carlos Astorga, del Atlántida.
3.o Juan Bravo, del Santiago.
4.o Oscar Barahona, del Royal.
5.o Fernando Acuña, del R. del Canto.
6.o Ramón Espinoza, del Royal.
7.o Jorge Pinto, del Atlántida.
8.o Julio Montero, del Royal.
9.o Samuel Morales, del Santiago
10. Guillermo Tapia, del Royal.
11. Gregorio Arce, del Atlántida.
12. Juan Astete, del Atlántida.
13. Luis Muños, del R. del Canto.
14. Pedro Pérez, del Santiago.
15. Carlos Romero, del Badminton.

Tiempo del vencedor: 1 h. 8' 30".

Nacional (5) con Escuela Normal (0)

Con este resultado se jugó ayer el partido oficial por la Serie liviana de la Liga Metropolitana.

Con esta victoria, el Nacional, se clasificó campeón de su serie.

Anoche celebraron el triunfo con una comida íntima en el local del Club Nacional de Paperchase.

Los Miles
No pueden competir con
Los Millones

NO PAGUEN
Precios CAROS

CON LOS FABRICANTES NADIE PUEDE
MINIMOS Y MAXIMOS

CORBATAS, de $ 0.80, a	$ 25.00
CAMISAS, de $ 14.00, a	50.00
PYJAMAS, de $ 22,00, a	60.00
CALCETINES, de $ 2.00, a	16.00
TOALLAS, de $ 2.40, a	10.00
PAÑUELOS, de $ 10.80, a	28.00
LIGAS, de $ 2.60, a	15.50
SUSPENSORES, de $ 4.00, a	14.00
CUELLOS, de $ 1.70, a	3.40
BASTONES, de $ 7.00, a	35.00

Todos los artículos que ofrecemos, son Novedades Exclusivas, somos Fabricantes e Importadores y no dependemos de Nadie.

ESTADO 266 LA CORBATINERA AHUMADA 324

"el formal"
La "esperanza" de la familia va a demostrarle a Ud. mañana lo que es la
CAFIASPIRINA
para un muchacho estudioso. Alivia los dolores de cabeza, devuelve la lucidez mental y
NO AFECTA EL CORAZON NI LOS RIÑONES.
Este "muchacho" sabe lo que dice. Búsquelo mañana.
BAYER

Cafiaspirina, M. R. A base de éter compuesto etánico del ácido orto-oxi benzoíco, con 0.5 gr. cafeína. Cruz Bayer. M. R.

"TE CAMPANA"
Se vende en todos los buenos almacenes, entre otros, donde:
CARDONE Hnos. Ltda., Av. Delicias 3223
BERSANO Y CIA., Av. Delicias 3247
ROBBA Y SABATINI, Estado 126
ENRIQUE NOLLI, Huérfanos 910
BOTELLERIA CENTRAL, Monjitas 830
YAÑEZ Hnos., San Pablo 3995
FERROGIARO Hnos., Bandera 722
AMBROSIO ECHAVE, San Diego 310
LOS ENVASES VACIOS SE CAMBIAN POR CUPONES CON DERECHO AL GRAN PRIMER CONCURSO
EXPOSICION DE REGALOS Y CANJE:
MORANDE 314

Lo que puede el esfuerzo constante y la iniciativa incansable, en poco m de medio siglo de trabajo, en plena lucha con las inclemencias del tiempo y las dificultades del terreno

LO QUE HAN CONSEGUIDO LOS HOMBRES DE EMPUJE, SIN MAS AYUDA QUE SUS ESFUERZOS Y LA FERTILIDAD DE UNA TIERRA QUE SOLO ESPERABA LA ACCION DE UN BRAZO PARA OFRENDAR SUS TESOROS INAGOTABLES.— EL FUNDO CHANCHAN, UNA TIERRA SIN CULTIVO, CONVERTIDO HOY EN UN VERDADERO VERGEL AGRICOLA. — MILLANTUE Y HUELLELHUE, OTROS FUNDOS

DE LA SUCESION DE DON ALBERTO SCHOTT OSORNO, ESTAN EN NA ACTIVIDAD.— UNA SITUACION FINANCIERA CONSEGUIDA C UNA INICIATIVA, HONRADEZ Y LABORIDAD EJEMPLARES.—CRIANZAS DE ANIMALES, ELABORACION DE MADERAS Y FABRICACION DE QUESO Y MANTEQUILLA, SON LAS ACTUALES PREOCUPACIONES EN ESTAS HERMOSAS PROPIEDADES

Las provincias australes ofrecen la particularidad extraordinaria, de haber conquistado su actual poderío económico con la ayuda poderosa y eficiente del brazo incansable de quienes han puesto su pujanza infatigable al servicio de esta cruzada del esfuerzo; de esta lucha temeraria y constante con los medios naturales, cuyo resultado ha ido paulatinamente acrecentando la capacidad productora de una zona pletórica de riquezas naturales, que sólo espera a los "pioneers" del trabajo para ofrendar todos los tesoros inagotables de su suelo.

Y esa particularidad poco común se destaca con caracteres más visibles, cuando esa conquista ha sido iniciada con un esfuerzo puramente personal, sin más ayuda que la fertilidad de los campos, ni más estímulos que las ansias incontenibles de alcanzar el triunfo y la satisfacción de sus anhelos.

Cincuenta años de lucha han sido más que suficientes para clasificar a quienes han sabido aportar toda la eficiencia de su contingente al desarrollo económico de esta zona; han bastado para revelar a hombres esforzados, que con el empuje de su brazo han abierto la tierra para regar en el surco la semilla y han levantado estos emporios de riqueza, que en un día no lejano serán el valor más alto de la riqueza chilena.

De este grupo de conquistadores de la tierra con el trabajo dignificante e infatigable, podemos destacar al señor Alberto Schott, que en un cuarto de siglo supo amansar para sus descendientes una fortuna considerable y legarles, junto con ella, un nombre que reúne la laboriosidad, la honradez y la iniciativa, cualidades preciosas que son ejemplos magníficos para generaciones futuras.

LO QUE PUEDE EL ESFUERZO

Don Alberto Schott ha sido uno de esos hombres de iniciativas y de constancia que han emprendido sin vacilaciones la jornada que tenían por delante. Sus padres fueron don Adolfo Schott Finch y la señora Paulina Manser Weisshaupt. Don Adolfo Schott era oriundo de Wertenberg, Alemania, y pertenecía a una distinguida familia. Llegó a Chile por sus propios recursos en el año 1849. Venía a la América que necesitaba la ayuda del extranjero emprendedor, a buscar en medio de la frondosidad de sus bosques un sitio para levantar un hogar, y llegaba precisamente a esta tierra que tan bien sabe recibir a los alemanes y que tantas atenciones había dispensado a los colonos que se había traído a iniciativas del Presidente de Chile, don Manuel Montt.

Radicado en el Sur, Puerto Montt fué la cuna de don Alberto Schott, quien se moldeó desde joven en las duras disciplinas del trabajo.

Las múltiples actividades del comercio en la ciudad de Osorno atrajeron su atención. Con un carácter a prueba de todo contiempo, luchó denodadamente desde un comienzo. Fué empleado en las tiendas Fernando Mattey, Ernesto Piwonka, en las que demostró su laboriosidad; pero su imaginación se trasladaba hacia esos inmensos campos incultivos que anhelaban el hombre de iniciativas que los levantara de su postración económica. Peso tras peso, ahorrados con constancia admirable, fueron paulatinamente formando la base para el logro de sus aspiraciones. Por fin el año 1889, pudo llevar a la realidad sus más caros esfuerzos y ese dinero pacientemente ahorrado sirvió para la adquisición del fundo Puchaura, hoy Chanchán, departamento de Osorno, en esa fecha terreno sin cultivo, de montañas impenetrables, que habría atemorizado a otro de menores iniciativas.

LOS FUNDOS DE LA FAMILIA SCHOTT

Entregado de lleno al trabajo, pudo don Alberto Schott concretar todas sus energías a labrar el progreso de sus tierras. El 7 de Febrero de 1893 adquirió los fundos Millantúe y Huellelhue, situados en la comuna de Riachuelo, del departamento de Osorno, formados por más o menos cinco mil cuadras, hoy en plena explotación. El año 1914 acrecentó sus propiedades con el fundo Lincura, que, unido con Puchaura, hoy forman el valioso fundo Chanchán, constituído por tres mil hectáreas de buenas tierras, que forman uno de los fundos más valiosos del departamento de Osorno.

OTRAS ACTIVIDADES DEL SEÑOR SCHOTT

No contento don Alberto Schott con el trabajo de sus fundos, a los cuales dedicaba una honda dedicación y a cuyo progreso destinaba cuanto dinero percibía por el capítulo de explotación de las diversas labores agrarias, el año 1890 adquirió un molino en compañía de don Albino Martin. Esta sociedad duró hasta 1903; en 1905 se asoció con don Fernando Schott. Hoy el molino, una de las industrias mejores de la ciudad de Osorno, pertenece a los señores A. y W. Schott.

TITULOS LEGITIMOS Y DOCUMENTADOS

Fué preocupación del Sr. Schott hasta los últimos momentos de su vida(murió el año 1914), constituir en la mejor forma sus propiedades y lograr por todos los medios posibles salvar futuras dificultades. Su espíritu previsor adivinaba las luchas del porvenir, y por eso quiso desde un principio acumular títulos incontrarrestables, prueba inequívoca que justifica el derecho inalienable de sus herederos a las propiedades que hoy posee su sucesión.

Los títulos de Chanchán, definitivos, datan desde el año 1869, y ello consta en documentos perfectamente legales; igualmente son perfectos los de Millantúe y Huellelhue.

ACTIVIDADES DE LA SUCESION SCHOTT

Las actividades de la sucesión Schott han seguido con la misma constancia con que las llevaba el fundador de la familia Schott-Guzmán. Crianzas de claveles alemanes y holandeses, en magníficas engordas y potreros de buen pasto; fabricación de quesos y mantequilla; aserraderos, engorda y compra-venta de animales, son el resumen del trabajo actual en los fundos de Chanchán, Millantúe y Huellelhue, especialmente el primero, que constituye puede decirse, el punto céntrico, alrededor del cual giran todas estas actividades. En Chanchán se mantiene desde hace más de veinte años una magnífica crianza de vacunos claveles alemanes y holandeses y existe una dedicación especial a la fabricación de mantequilla. En esos negocios se despliega una actividad que va aumentando año tras año y así ha podido finiquitar importantes negocios con los mercados de la región austral y con muchos de la zona de Santiago. En mantequilla ha estado fabricando a razón de cincuenta quintales por mes, producción que todos los años experimenta un aumento notable.

En Chanchán existe también elaboración de maderas, industria que ha establecido con el mejor de los éxitos. Igual resultado han alcanzado las labores de siembras y la fabricación de quesos en los fundos Millantúe y Huellelhue.

DON ALBERTO SCHOTT EN LA VIDA PUBLICA

Su contracción al trabajo no le impidió dedicarse a la vida pública. Fué regidor municipal, miembro de la Junta de Benefisencia y elector de Presidente. En los primeros cargos trabajó tesoneramente y supo corresponder a las expectativas que en él se cifraron al llevarlo al cargo.

UN RASGO DE FILANTROPIA Y DESINTERES

Prueba elocuente del profundo cariño que don Alberto Schott sentía por la tierra en que labró su fortuna, fué la ayuda que siempre prestó a toda iniciativa de bien público. Y como broche de oro a su labor filantrópica merece citarse la donación de un local, formado por dieciséis sitios, a pocas cuadras del centro de la ciudad, con el objeto de que se construyera un parque de propiedad de la ciudad de Osorno.

LA ACTUAL S

Don Alberto Schott con doña Isolina Guz ser, perteneciente a guida familia. De esta nacieron Erna, Adolfo Eduardo. Todos viven ñora madre.

La sucesión Schott pa actualmente en de sus propiedades, familias viven en ganan su sustento en actividades que se ellos. Tiene en la plan de modernización temas de trabajo que de pocos años dará dos un progreso convertirá en verdad nentes de la riqueza austral del país.

El apoderado de la hoy día el señor J Miranda y administr don José Vierabach.

LA FALTA DE CAMINOS

Como todos los pro Sur, sufre las cons los pésimos caminos gubernativa para este problema.

Actualmente se hac de reparaciones por fundos y propietarios bido a que el Gobier ple con las cuotas la ley de caminos. enorme perjuicio, ya grandes sacrificios tarios.

El Ford es hoy la Máquina preferida porque resiste las más duras pruebas de los malos Caminos Australes

ESTA FUE LA OPINION UNANIME DE LOS VISITANTES DE LA EXPOSICION AGRICOLA, GANADERA E INDUSTRIAL DE OSORNO.MILES DE PERSONAS ADMIRARAN LA MAGNIFICA PRESENTACION DE MAQUINAS FORD LLEVADAS AL MAGNO TORNEO DE LOS PRODUCTORES DEL SUR. —LAS DEMOSTRACIONES

DEL TRACTOR FORDSON CONFIRMARON LA BONDAD DE ESTA MARCA QUE SE HA IMPUESTO POR SU COSTO BAJO Y SU FACIL MANEJO QUE PUEDE APRENDERSE EN SOLO UN DIA. — LA IMPORTANCIA DE LOS TRACTORES FORDSON EN SU EMPLEO EN LAS DISTINTAS ACTIVIDADES AGRICOLAS.

EL FORD FUE ADMIRADO UNA VEZ Y HUBO CRITERIO GENERAL PARA JUZGAR A ESTE MODELO, EL MAS ADAPTABLE A LAS DIFICULTADES DEL TERRENO TAN FRECUENTES EN LA ZONA AUSTRAL DEL PAIS

El transcurso de los años va facilitando paulatinamente al hombre sus tareas con el empleo de los medios mecánicos, que han suplido, con el aumento que es innecesario recalcar, a los recursos antiguos, demasiado lentos y con provecho práctico escaso.

Un tractor Fordson en pleno trabajo de demostración

El automóvil rudimentario en su construcción en los comienzos, ha ido simplificándose y divulgándose en forma que hoy su empleo se hace indispensable en todos los centros poblados del mundo entero. Muchas marcas de automóviles entregan su producción a los distintos países del Universo; pero contadas pueden entregar modelos más prácticos y más adaptables a los terrenos dificultosos y a los caminos en mal estado que tan comunes son en los campos australes, y ninguno puede entregar un coche a un precio tan bajo como lo hace la Casa Ford, hoy proveedora del mundo entero, que invade con cifras asombrosas los mercados universales.

El Ford es hoy la máquina preferida, porque es un modelo que resiste las duras pruebas de los malos caminos, y puede conducirse con buen éxito a través de campos difíciles para el tránsito de cualquier otro vehículo. En Chile especialmente, donde el problema caminero no será solucionado fácilmente, el Ford se ha impuesto en una forma admirable y ha conseguido destacar la eficiencia de sus coches en todas las ciudades del país.

El modelo que anualmente entrega a los mercados sufre cada vez mayores modificaciones, que la hacen rendir mayor provecho, lo cual indudablemente lo ha convertido en el coche preferido de quienes necesitan medios de movilización durables y a precios verdaderamente reducidos, que puedan adaptarse a las condiciones poco favorables de los terrenos. Especialmente entre los agricultores es donde el Ford ha podido imponerse más en la zona austral del país. Los malos caminos que hacen difícil la movilización aún en la época del Verano, ponen a dura prueba la resistencia del Ford, tarea que el vehículo cumple satisfactoriamente.

EN LA EXPOSICION DE OSORNO

La firma Ford Motor Company quiso llevar hasta Osorno algunos exponentes de los medios mecánicos con que cuenta.

Un magnífico lote de tractores, camiones automóviles de turismo y voiturettes, fueron presentados a la curiosidad de los visitantes del magno torneo austral. Los tractores en plena actividad causaron la admiración de todos los agricultores. Su fácil manejo y su eficaz aplicación en las faenas agrícolas atrajeron la atención de todos y se elogió sin reservas estas construcciones, cuyo empleo en las labores agrarias servirá para intensificar la producción y aumentar así la riqueza pública.

EL FORD ES AMPLIAMENTE ACEPTADO

En Osorno, como en todo el Sur, el Ford es ampliamente aceptado. Los tractores Fordson, especialmente, son aceptadas por los agricultores por su poco costo, gasto insignificante y su buen rendimiento.

En cuanto a los automóviles, existen en Osorno ciento setenta matriculados, de los cuales noventa son Ford, o sea más del cincuenta por ciento. Estas cifras ahorran todo comentario sobre las preferencias de esta marca de automóviles.

ALGUNAS CARACTERISTICAS DEL FORDSON

El Tractor Fordson ha venido a reemplazar con creces los medios antiguos que se empleaban sin buen rendimiento en las faenas agrícolas. Lo aprende a manejar un trabajador en un día, pues su mecanismo es sencillo. No hay peligro de entorpecimientos en su labor porque el manejo es fácil.

Otro tractor en labores

Durante la Exposición un tractor Fordson trabajó con una trilladora y con un arado. Ambos trabajos fueron presenciados por una enorme cantidad de público, que siguió vivamente interesado el magnífico resultado que se alcanza con el empleo de esta marca de maquinarias.

Puede decirse que el Fordson se impuso de una vez y admiró por la manera fácil como puede manejarse y por el trabajo provechoso que su empleo significa.

UN TRIUNFO PARA EL FORD

Con esos conceptos calificaron los entendidos a la marca Ford, por su brillante presentación en la Exposición Agrícola y Ganadera e Industrial de Osorno. Y efectivamente, han tenido fundada razón para expresarse en esos términos, y formular los elogios más altos sobre el triunfo de la Ford Motor Company, porque así pudo darse una nueva prueba de la bondad de estas máquinas que poco a poco van invadiendo todo el mundo y acaparándose las cifras más altas del consumo mundial.

La Exposición de Osorno no ha sido para el Ford una revelación sino que una confirmación de que el empleo de esta marca, en sus distintas construcciones, trae provechosos resultados.

UN NUEVO TRIUNFO DE LA SEMIL DU BELLOY LAHAYE Y CIA.

LO OBTIENE EN LA RECIENTE EXPOSICION DE O

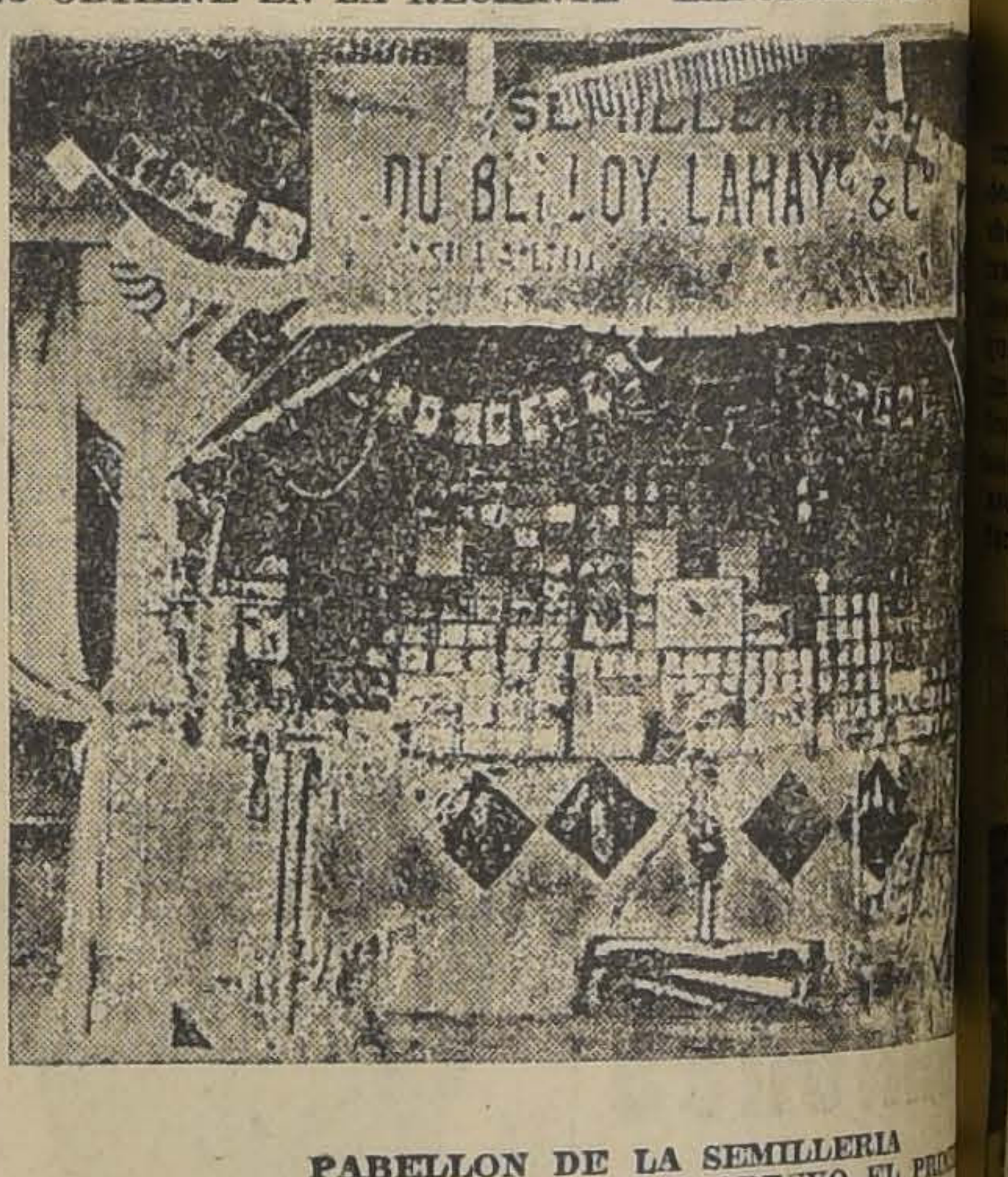

PABELLON DE LA SEMILLERIA DU BELLOY LAHAYE Y CIA., QUE OBTUVO EL PREMIO EN LA EXPOSICION DE OSORNO

La semillería de los señores Du Belloy Lahaye y Cía., tuvo oportunidad de conquistar un nuevo triunfo en la reciente Exposición de Osorno, a la que concurrió con una magnífica presentación de la que da una idea el grabado con que ilustramos esta información.

Los miles y miles de personas que durante los días del torneo desfilaron por el local de la Exposición, tuvieron sólo palabras del mayor elogio para esta acreditada firma de Santiago, que es ampliamente conocida en todas las regiones de Chile, en las que cuenta con una enorme clientela, a pesar de que no tiene sucursales en otras ciudades, sino únicamente su bien montado y muy surtido establecimiento en la calle Puente números 563-5, de la capital.

Debemos mencionar, al referirnos al éxito alcanzado por esta firma que conquistó el primer premio y Diploma de Honor en su ramo, a algunos de los productos, herramientas y maquinarias con que concurrió a la Exposición.

SEMILLAS. — De hortalizas, flores, árboles, plantas forrajeras y de pastos para prados.

PULVERIZADORES "DEMING".— Para la aplicación de remedios en las plantas y arboledas frutales. El empleo de estos pulverizadores es hoy por hoy el único medio de obtener frutas sanas. De estos aparatos, que son prácticos y los que dan los resultados más recomendables, los hay a mano, para pequeños plantíos, y a motor para su uso en grandes arboledas.

CULTIVADORES PLANET JR. —Para el cultivo intensivo de chacras, huertos frutales y jardines Según la magnitud de la labor puede usarse el cultivador a mano o a tracción animal.

El cultivador Planet elemento de trabajo pone sin competidor, se desea obte máximum de rendi ductos de la más alta

Los señores Du Be y Cía., han logrado sus compradores los satisfactorios respec ficios que han obten el empleo de los culti del pulverizador De

UTILES DE JAR En esta sección cue con una inmensa can rramientas especiales modelos más variados dinería exige.

ENFERMEDADES TAS Y ARBOLES.— mente la atención en una serie de cuadros, renta ejemplares, con exactas preparaciones tran otras tantas de les enfermedades de árboles frutales. cuadros el proceso de dad, y en cortes hech y troncos el mal oc los microbios, insect cuales tan bien se d en los mismos cuadros

Antes de termin algunas de las disti das por la firma en cinco años. Exposic 1922, Gran Premio Santiago 1922, Di Rancagua 1924, Gr Concepción 1924, Pr Santiago 1925, Diplom Santiago 1926 Prime y Osorno Diploma de Honor.

SEMILLERIA DU B HAYE Y CIA.— CASILLA 1705, —

Los Fundos "Colimahuida" y "Quisquelelfún"

En el Departamento de Osorno

DOS EXPONENTES NOTABLES DE LA FLORECIENTE INDUSTRIA AGRO-PECUARIA DE LA ZONA AUSTRAL DEL PAIS

LAS VALIOSAS PROPIEDADES DE LA SUCESION DE DON ABRAHAM SORIANO, SORPRENDEN AL VISITANTE POR LA FERTILIDAD ADMIRABLE DE SUS SUELOS.— INMENSOS CAMPOS DE PASTOREO Y ENORMES EXTENSIONES DE TIERRAS SEMBRADAS CON CEREALES SE DESTACAN.— SU ESPLENDIDA INSTALACION PARA LA INDUSTRIA DE LA LECHERIA Y PRODUCTOS DERIVADOS.— UN CRIADERO DE VACUNOS DURHAM SHORTHORN, QUE SIEMPRE OBTIENE BUEN EXITO EN EXPOSICIONES.— LA DESTACADA ACTUACION DE LOS SEÑORES GUILLERMO Y JUAN SORIANO, EN LOS RODEOS A LA CHILENA.— UNA FAMILIA QUE HA SABIDO SEGUIR FIELMENTE LA HUELLAS DE LABORIDAD QUE HEREDO JUNTO CON LA FORTUNA CONSIDERABLE QUE LES LEGO SU SEÑOR PADRE. — LO QUE PUEDE EL ESFUERZO CONSTANTE

La Naturaleza ha sido generosa para prodigar una riqueza inagotable a las tierras de las provincias australes, que recién comienzan a mostrar su poderío económico y a atraer la atención del centralismo absorbedor que postergaba a las provincias a situaciones irritantes y hacía caso omiso de peticiones formuladas dentro de la justicia y el derecho. Ricos suelos se extienden a través de los valles bañados por los ríos Valdivia, Bueno, Pilmaiquén, Rahue y otros de menor importancia y sus afluentes, suelos que empiezan a entregar sus tesoros con una exuberancia asombrosa, y pau atinamente van formando una nueva fuente de recursos nacional, que aumenta enormemente en el transcurso de pocos años.

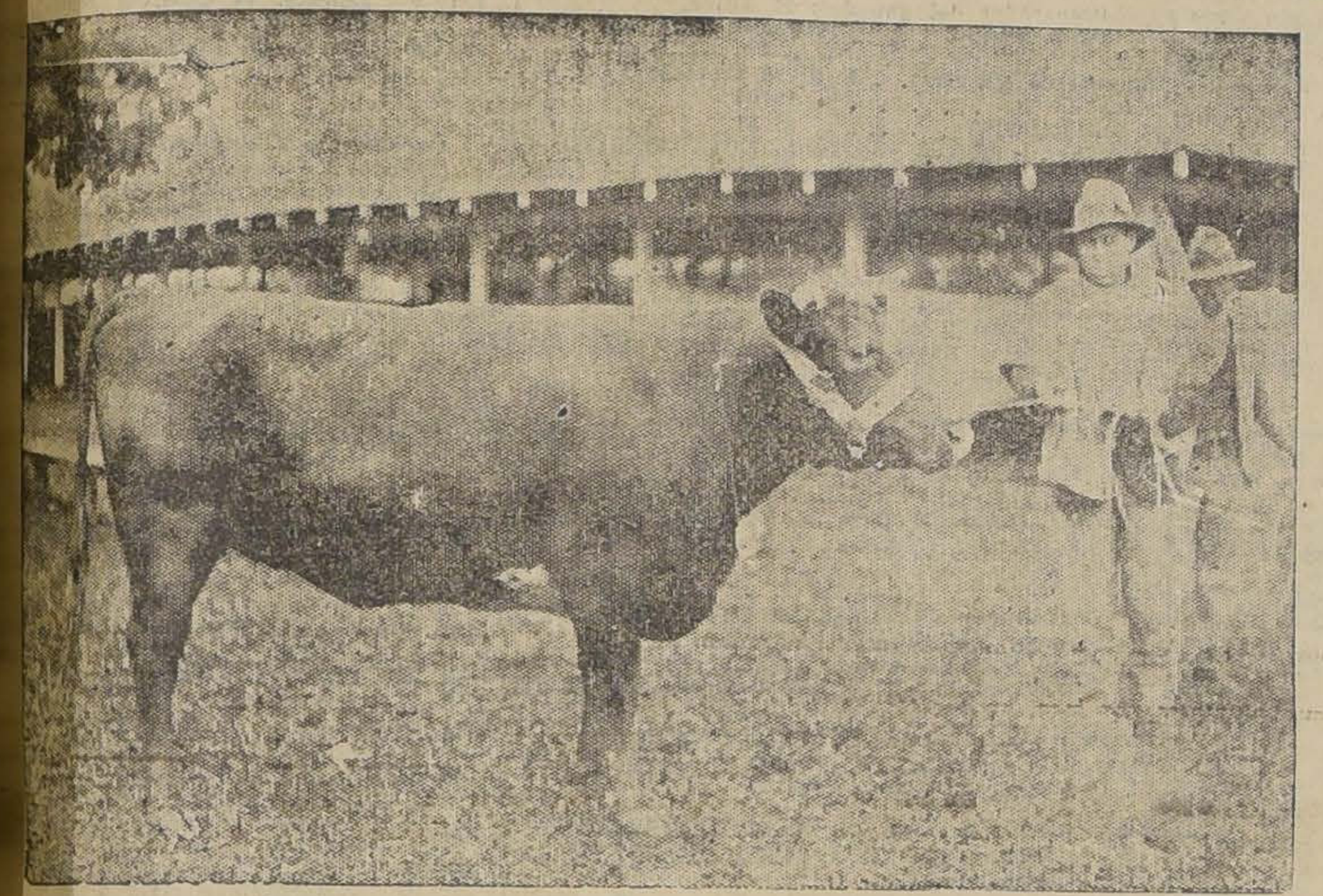

"Condesa", alazana, nacida el 12 de Octubre de 1921, por Hadwicke Comet 3.° y vaca seleccionada, del Criadero de la Sucesión Abraham Soriano

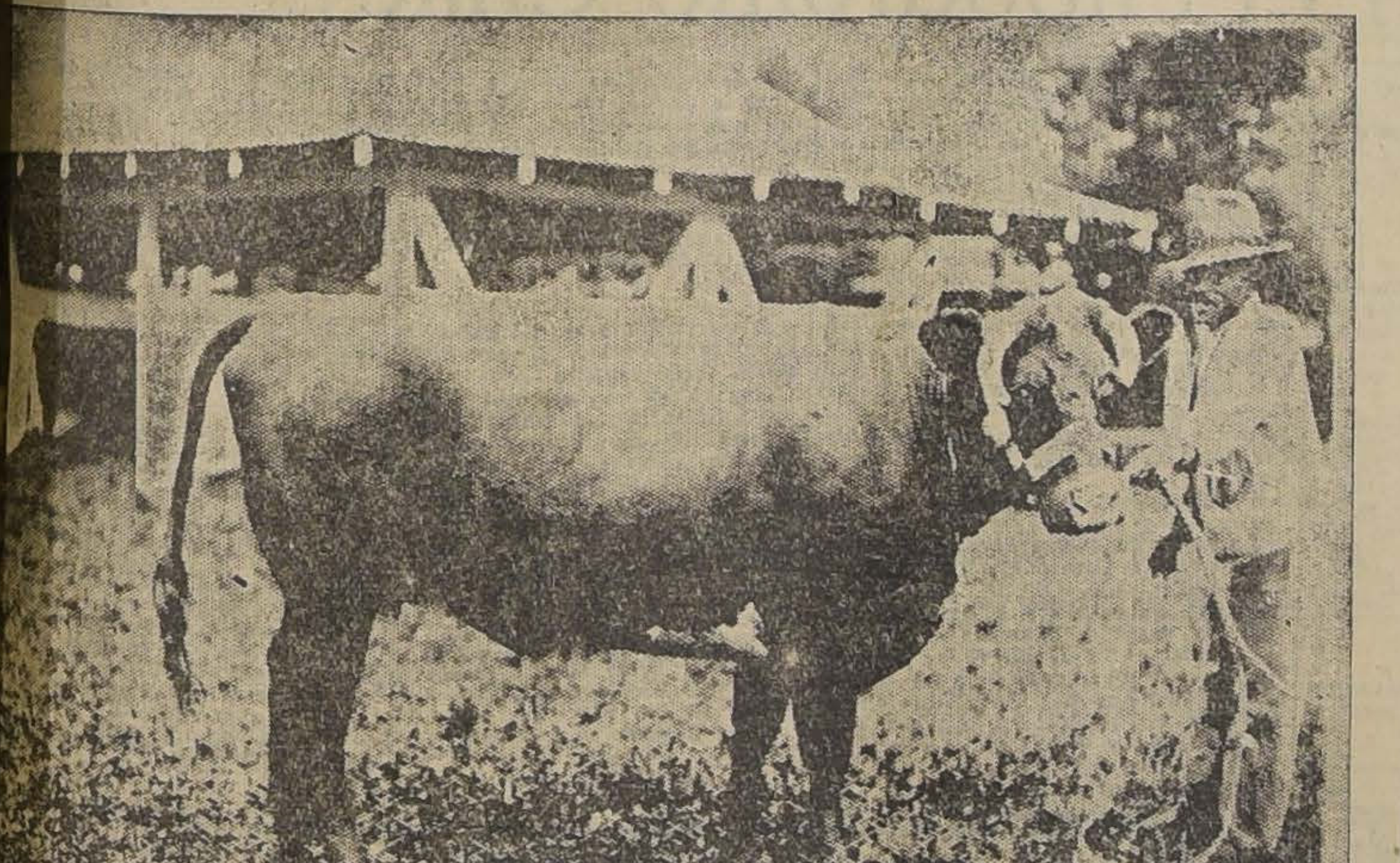

"Milonga", alazana, nacida el 1.° de Setiembre de 1921, por Hadwicke 3.° y vaca seleccionada del Criadero de la Sucesión Abraham Soriano

SUELOS QUE CAUSAN ADMIRACION

Valiosos fundos han reemplazado a las extensiones de bosques vírgenes que años atrás existían en la zona austral. En todas partes se nota el paso de la mano del hombre emprendedor, que con constancia sorprendente ha ido valorizando sus propiedades y dándoles nuevos medios que han acrecentado su riqueza. Muchos fundos son los que provocan la atención de quien llega a estas tierras ajeno al grado de adelanto que han alcanzado en los últimos años, pero pocos son los que arrancan una exclamación de admiración, a quienes han vivido mucho años a estas tierras y han visto el paulatino desarrollo de esta región. Entre estos últimos están las valiosas propiedades que posee en el departamento de Osorno la sucesión de don Abraham Soriano, que hoy es exponente de la floreciente industria agropecuaria nacional, y constituyen factores positivos que coadyuvan eficazmente a la intensificación del desenvolvimiento económico de la zona austral del país.

DOS FUNDOS DE GRAN VALOR

Los fundos de la sucesión don Abraham Soriano, marchan en los primeros lugares del departamento de Osorno en cuanto a explotación inmensa de las tierras. Colimahuida, de 914 cuadras, ubicado en la comuna de San Pablo, revela a la primera mirada del visitante el magno esfuerzo de los agricultores australes desplegado, en muchos años de constante trabajo, con el objeto de formar campos limpios. Preciosos potreros de pastos escogidos, donde pacen hermosos animales de las mejores razas, cautivan a quien visita este fundo. Enormes extensiones de suelo sembrado con cereales especialmente trigo, revelan inmediatamente las principales preocupaciones de los propietarios. Y en medio de esos suelos de fertilidad extraordinaria convertidos de campos sin labrar en tierras productivas, limpias de la exuberante flora silvestre de la zona, surgen casas bien tenidas, planta eléctrica, casa servicio y confortables de inquilinos; hermosas casas de la administración, donde existen establos, lechería, etc., y bodegas con capacidad para 12 mil sacos de trigo.

El otro fundo, Quisquelelfún, ubicado en la comuna de Río Negro, es formado por 850 cuadras de terreno apto para todo cultivo que anualmente da a sus propietarios rendimientos extraordinarios. Como el anterior, tiene buenos campos de pastoreo para los valiosos animales con que cuenta la Sucesión Soriano.

La actual preponderancia de estos fundos se debe a la labor iniciada por el señor Abraham Soriano, prestigioso hombre de negocios vinculado a esta región, hoy fallecido, y continuada por sus hijos Guillermo y Juan, ambos ingenieros agrónomos, quienes, basados en el alto ejemplo que les legó su señor padre, han seguido sus huellas y han podido acrecentar los bienes heredados.

Los señores Soriano gozan de una estimación general dentro y fuera del departamento y se destacan por su espíritu de trabajo y la especial dedicación que dedican a las faenas del cultivo de su tierra. El señor Juan Soriano es director actualmente de la Sociedad Agrícola y Ganadera de Osorno, organizadora de la última Exposición Agrícola, Ganadera e Industria', y que agrupa en sus registros a las fuerzas más valiosas de la agricultura regional.

ACTUALES ACTIVIDADES EN LOS FUNDOS

Tanto en el fundo Quisquelelfún como en Colimahuida que está en las proximidades de Osorno, se hace actualmente una labor sorprendente. A las grandes siembras de trigo y otros cereales hechas en el tiempo oportuno, se une la explotación de la industria de lechería y sus derivados y la crianza de vacunos Durham Shorthorn finos importados y las engordas de novillos.

Los productos de sus criaderos les han valido numerosos premios en exposiciones y en el último torneo obtuvieron varios más. Pastorean en ambos fundos más o menos 1,500 animales vacunos y unos cuatrocientos lanares. Anualmente despachan unos quinientos animales para el norte.

En cuanto a la industria de la mantequilla y queso podemos decir que despachan mensualmente cantidades apreciables para Osorno, pueblos de la región y ciudades del centro del país.

En el cultivo de la tierra se emplean grandes extensiones. Especialmente para sembrar trigo se ocupa una cantidad inmensa de suelo y se recogen anua mente más de cuatro a cinco mil productos de este cereal, fuera de otros que se siembran en menor cantidad y sólo de acuerdo con determinadas necesidades.

En estas faenas ocupan a numerosas personas, lo cual prociona medios de vida a una cantidad apreciable de familias.

La actual situación económica de la sucesión Soriano es bastante sólida y da movimiento todos los años con los trabajos de sus fundos a más o menos medio millón de pesos.

UN CRIADERO DE CABALLARES

Se han destacado siempre en la zona los productos caballares que poseen los señores Soriano. Sus reproductores para silla, de raza chilena, no inscritos y de cruzamiento, han figurado siempre con buen éxito en Exposiciones. Igual figuración han tenido sus caballos adiestrados a la rienda que siempre se han clasificado entre los puestos más destacados.

En rodeos a la chilena, que se efectúan periódicamente en el predio de la Sociedad Agrícola y Ganadera de Osorno, se han llevado los mejores premios. Poseen el premio Regional, premios de concursos libres de caballos adiestrados a la rienda, de guasos bien montados y muchos otros.

A las importantes actividades agrarias ya enunciadas de los señores Soriano, que han contribuído como ya hemos manifestado, en alto grado al desarrollo y progreso de una vasta y rica zona del país, hay que agregar además la brillante presentación que de un selecto lote de animales hicieron a la exposición ganadera.

En efecto, tanto en vacunos como caballares, la producción de los señores Soriano llamó justamente la atención por la calidad de las piezas expuestas. Confirmó el juicio general, el discernimiento del Jurado que otorgó a los distinguidos exponentes que nos ocupan distinciones que pueden calificarse de definitivas.

Grupo de tres hembras de las razas productoras de carne nacidas en la región austral y criadas por la Sucesión Soriano que obtuvo el Premio Tattersall

Los premios obtenidos

VACAS: PRIMER PREMIO

CONDESA, alazana, nacida el 12 de Octubre de 1924, seleccionada de su criadero.

Premio TATTERSALL, al mejor grupo de 3 hembras de las razas productoras de carne. nacidas en la región austral y criadas por el exponente.

Igual lote Condesa, Princesa y Octavia.

TERCER PREMIO

MILONGA: nacida el 1.o de Setiembre de 1921.

Premio especial de grupos de la Sociedad Agrícola y Ganadera de Osorno.

Princesa, Condesa y Octavia.

CABALLARES, POTROS DE CUATRO AÑOS Y MAYORES:

SEGUNDO PREMIO

NIPORORO, alazán nacido el 10 de Diciembre de 1918.

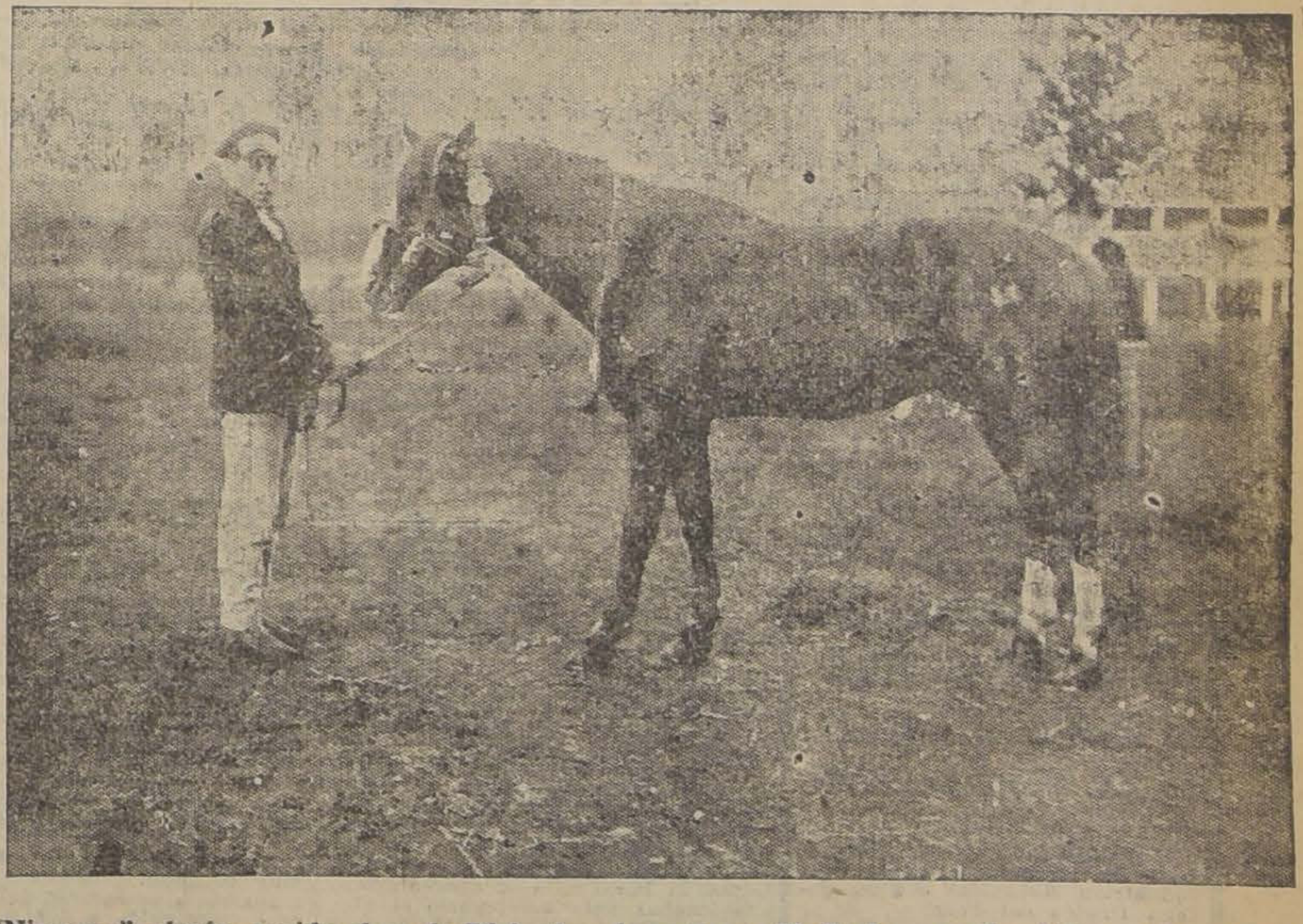

"Nipororo", alazán, nacido el 10 de Diciembre de 1918, por Media Luna y Nami Koo, de la Sucesión Abraham Soriano.

Después de una reñida lucha, Madrigal batió por la ventaja míni a Murga en el clásico «Luis Cousiño»

EL HIJO DE LAST REASON, CUBRIO LOS 1,600 METROS EN 1.37 2|5.— ESTAVIANA, ABANDONO LA CATEGORIA DE PERDEDORES.— EL HANDICAP DE FONDO FUE GANADO POR NITCHEVO. — VAGUAL EN LA DE CLAUSURA, Y PURA CLASE, EN LA DE APERTURA.— LA PRUEBA DE VALLAS RESULTO DESLUCIDA, TRIUNFANDO UGOMBO EN UN CANTER.— GRAN PALIZA Y MATORRAL SE ADJUDICARON LAS RESTANTES. — RELACION Y RESULTADOS GENERALES

no vió triunfar a uno sólo de sus favoritos. La historia se repite. ¿Verdad? Sin embargo, no anotaron las pizarras ningún dividendo de tres cifras. Los vencedores lo fueron animales en su mayoría fuertemente sostenidos en las cotizaciones.

El programa no era de grandes atractivos, factor éste que unido a la sofocante tarde, hizo disminuir en forma apreciable la concurrencia numerosa que acostumbra a darse cita en nuestro principal hipódromo de carreras. Pruebas hubo como la de vallas y el Premio Quebrada, que aparte de haber agrupado en el programa un escaso número de participantes, quedaron reducidos a la mitad de los anotados.

La atracción de la fiesta hípica la constituía el Clásico Luis Cousiño, un handicap sobre 1,600, en el que se habían dado cita seis destacados elementos de nuestras pistas. La asignación de los pesos a los rivales había sido hecha con acierto, presentándose, en consecuencia, la prueba base del programa, muy abierta, y con positivos atractivos, interés que se vió confirmado cuando le tocó su turno en disputarse.

La mayoría de las opiniones se vieron desde un principio inclinadas a favor de Minué y Murga, los que se disputaron el favoritismo del público, desde que el "betting" empezó a funcionar.

El hijo de Altanero, con sus sucesivas victorias clásicas durante el año y la pensionista del Stud Jam, con su triunfo en el Luis Aldunate, eran indudablemente los más señalados para adjudicarse los $ 10,000 de recompensa. Madrigal, que ahora actuaba en una distancia que es su especialidad, contó, como puede apreciarse con el cómputo que más adelante publicamos, también con muchos partidarios. Estos no alcanzaron al número de adeptos de Beau Nash, cuyo excelente estado se divulgó rápidamente en el Paddock, cerrando el hijo de Ben tercer favorito en las cotizaciones. En cuanto a Paparrabias y Kelso, fueron jugados en escala mucho menor, especialmente el segundo, que no alcanzó a enterar los cien boletos a ganador.

Estos fueron los totales que las pizarras de paddock arrojaron al tiempo de alzarse la bandera indicadora de poder ser ordenada la salida:

	Boletos
Minué	1825
Madrigal	759
Murga	1487
Paparrabias	427
Beau Nash	1118
Kelso	91
Total	5707

El resultado de la carrera es el que consignamos en los títulos de la información: Madrigal alcanzó los honores de la victoria, batiendo por la ventaja mínima a Murga, en tanto que Minué remataba fuera de la tabla, más que otra cosa, debido a la largada desfavorable que tuvo.

Las cintas se alzaron en un momento poco propicio, pues mientras Paparrabias picaba con 3 cuerpos de ventaja, Minué y Kelso se movían muy rezagados.

El hijo de Papanatas, sacando buen partido de la largada favorable, aceleró la marcha desde el primer instante, al extremo de aumentar a 4 largos el claro que había puesto sobre Beau Nash, que era el que más de cerca lo seguía. A 1 cuerpo del hijo de Catherinette, corrían Murga, precediendo Madrigal, Minué y Kelso, éste totalmente fuera de carrera.

Cubiertos los primeros 400 metros, Murga mejoró de situación. Comprendiendo su jinete el peligro que encerraba el permitir dispararse al "leader", apuró el tren, desplazando a Beau Nash del segundo lugar. En la recta de los 1,100 metros, en tanto que la hija de Last Reason acortaba visiblemente la ventaja, que le traía el puntero, Beau Nash se dejaba dar alcance por Minué, el que frente al poste de los 900 metros se colocaba en tercer lugar, quedando en la última línea Kelso, precedido por Madrigal.

Al acercarse ya el codo final, Murga estaba a escasa distancia de Paparrabias, que enfiló la recta final comandando siempre el pelotón. Los flancos del "leader", no tardaron en verse amagados por Murga que, dispuesta a liquidar cuanto antes la carrera, fué decididamente en su busca. En efecto, frente a las tribunas populares la nieta de Diamond Jubilée daba alcance al pensionista del Stud Bouquet, dominándolo en seguida. Entre tanto, Beau Nash, que se había encajonado, era sacado a media cancha y lanzado con energías en siga de la nueva puntera. Esta sin inquietarse, del avance de su enemigo, siguió al frente con la carrera casi asegurada, pero sorpresivamente surgió del fondo Madrigal en un avance irresistible. El pupilo del Stud Bernstein, dando cuenta uno a uno de sus precedesores, cayó sorpresivamente sobre Murga, entablándose entre los dos caballos una emocionante lucha final que se prolongó hasta la meta, en donde Madrigal consiguió media cabeza a su favor. El tercer lugar lo alcanzaba Paparrabias a 1 1|2 cuerpo delante de Beau Nash. Quinto Minué. Sexto y último Kelso.

Tiempo: 1.37 2|5.

La tarde hípica se inició con el Premio Quitz, prueba sobre 1,400 metros y reservada a productos de tres años ganadores de una carrera que no fuera clásica. La victoria correspondió a Pura Clase, que en un avance final dió fácil cuenta de sus enemigos, en tanto que el gran favorito Pericolo finalizó último.

Ordenada la salida, Pericolo, al que le había correspondido el lado de la empalizada, favorecido por una partida bien aprovechada, apareció marcando el rumbo, seguido de Baldwin, Viento en Popa, Pura Clase y Trompón, quedando Nickel Neck en la última línea. El "leader", rápidamente, puso tres cuerpos de luz sobre sus perseguidores, ventaja que conservó hasta que hubo virado el codo de los 1,100 metros. Allí Viento en Popa y Baldwin avanzaron para ponerse a las patas del puntero y, en seguida, igualar posiciones con él. Al girar la curva final, Baldwin logró rebalsar la línea de carrera del favorito, el que apareció en la recta nuevamente al frente de pelotón, debido a que Baldwin, al enderezar el derecho, se abrió a media cancha, pero éste no tardó en recuperar el terreno perdido, y ya frente a las galerías, estaba junto con Pericolo, el que tras ruda lucha, cedía en sus posiciones. Parecía ya asegurado el triunfo del hijo de Almirante Sturdee, cuando surgió Pura Clase, en un rápido y seguro avance, que le valió para imponerse en el mejor de los estilos por 1 cuerpo sobre Baldwin. El tercer lugar, a 3 cuerpos lo obtuvo Viento en Popa, delante de Trompón.

Quinto Nickel Neck. Sexto y último Pericolo.

Tiempo: 1.25 4|5.

Gran Paliza, que en la mañana había caído batida por Comaire en el Chile, dió cuenta de sus rivales en el Premio Quidam, handicap sobre 1,400 metros.

La partida demoró largo rato, espera provocada por las indocilidades de Anitra, que se negaba a acercarse a las cintas.

Cuando el campo quedó libre, Castor apareció a la delantera, colocación que mantuvo sólo por breve trecho, retrogrando luego al segundo lugar ante el empeño de Querella en señalar el camino. En tercer término quedó Falso Dios, delante de Epoca, Regalada, Gran Paliza y Zapatilla, cerrando el paso Anitra y Labrador. Virado el codo de los 1,100 metros, Flor de Amor avanzó al segundo lugar, apareciendo en la recta en persecución de la puntera. Una vez en el derecho, Castor cayó sobre la "leader", dominándola después de reñida lucha a 150 metros para la raya. En ese mismo instante, Gran Paliza se desprendió del centro del grupo y atacó con energías y de tres saltos estuvo con los punteros, para imponerse en seguida fácilmente por 2 cuerpos sobre Castor. El tercer lugar, a 3 cuartos de cuerpo, lo conservó Querella. Cuarto, el favorito Falso Dios.

Tiempo: 1.25 1|5.

Nuestra favorita Estaviana logró abandonar la categoría de perdedores en los 1,500 metros del Premio Querido, en donde obtuvo una laboriosa victoria sobre Newton.

Alzadas las cintas, la debutante Favorita fué la primera en lucir sus colores al frente, siendo luego sustituída por Mentu Fe, el que decididamente se adueñó del puesto de peligro, no demorando en cortarse dos cuerpos sobre La Riviera, a cuya siga se movieron Estaviana y Newton, cerrando el paso Montagnard, que largó muy desmejorado.

Con escasas alternativas siguió su curso la carrera hasta la recta final. Allí Mentu Fe vió luego peligrar sus posiciones ante el avance de Favorita, a tiempo que Estaviana surgía por el centro de la pista y descontando el terreno con toda seguridad, no demoró en dominar a sus enemigos, para en los tramos finales resistir el tardío "rush" de Newton, al que precedió por 1 pescuezo. El tercer lugar, a igual distancia, lo conservó Mentu Fe delante de Favorita.

Tiempo: 1.34 2|5.

La carrera de vallas que ocupaba el tercer lugar en el programa, quedó circunscrita a sólo tres competidores: Ugombo, Smart y Desastre. Este último, al salvar el segundo obstáculo rodó, quedando entonces Ugombo al frente, colocación que mantuvo hasta la raya, en donde batió por 50 metros a Smart.

Tiempo: no se tomó.

El Premio Quebrada, que al abrirse las inscripciones, atrajo 22 competidores, los que quedaron reducidos a 8 cuando se fijaron los pesos, fué disputado por sólo cuatro enemigos, entre los que cerró favorito Condamné. El hijo de Courtisan no correspondió a la confianza del público, salvando sólo el tercer lugar de la tabla, en tanto que Matorral hizo suya la victoria.

La partida se dió con Otra Vez en el puesto de avanzada, seguida de Matorral y Facchino, quedando último Condamné, que largó rezagado. El favorito, luego avanzó al tercer puesto, mientras la "leader" se cortaba más de tres cuerpos al frente. Esta colocación la mantuvieron los competidores hasta que enfrentaron las populares. A esa altura Otra Vez, que corría con la ventaja que había logrado adquirir en los tramos iniciales, empezó a dar señales de fatiga, a la vez que Matorral avanzaba con seguridad, dominándola en seguida. Entretanto, Condamné no daba señales de

vida y sólo en los
llevaba un débil ava
imitado por Facchino
alcanzar el segundo
cuerpos de Matorral.
tercero, a una cabeza,
tima Otra Vez.
Tiempo: 1.25

A continuación del
el Premio Quebec,
2,000 metros, que fué
segundo favorito Ni
tras el favorito Linc
timo.

Puesto el lote en mo
llapin apareció adelan
no, seguido de Lince,
chevo y Lolotte,
mo Obsequio, delante
filada la recta de los
no tardó Lince en
puesto de "leader",
cuerpos al frente. La
los restantes no vari
te de los 900 metros,
chevo, Lolotte y Villa
hacerle compañía al
do Nitchevo rebalsar
rrera del puntero
pelotón la recta final
Stud Taltal muy
dió en definitiva del
victorioso en demanda
la que traspuso con
ventaja sobre Perval
un tardío rush consi
gar. 4.o Chichita. U
núltimo, Morokil.
Tiempo: 2.5 2|5.

La reunión se c
Premio Quichua,
1,100 metros, que fué
cánter por Vagual,
Mezquita no se vió en
te. Vagual, aprovecha
tida muy favorable,
do 3 cuerpos sobre
che Triste, en cuya
Mezquita y Gran Ja
a la retaguardia De

Al girar el últi
tero se abrió un po
en la recta asediado
por Noche Triste, de
prendió con facilidad
en seguida sin mayor
avance de Gran Jaime
cedió por 2 cuerpos
El tercer lugar lo
Triste a un cuerpo. C
Ultimo Desaforado.
Tiempo: 1.5 1|5.

NOTICIAS DIVERSAS

—Por indóciles para partir fueron suspendidos hasta el 31 de Diciembre, Anitra y Bat.

—El propietario de Labrador fué multado en $ 50 por no presentarlo a correr con sus colores.

—En el clásico reclamó Beau Nash contra Madrigal, por cargarlo frente a las galerías. Villanueva declaró que el reclamo era efectivo, debiéndose el hecho a que al huasquearlo, el hijo de Last Reason se le había cargado. Se acordó suspender por una reunión a Santos Villanueva por no seguir su línea.

—Se amonestó a Juan Pinto, jockey de Mezquita, por no dar cuenta de que Jornalero la había cargado durante la carrera.

—Por indócil para partir se suspendió por un mes en el Hipódromo Chile a Payador.

RESULTADOS GENERALES DE LAS CARRERAS DE AYER (PISTA LIVIANA

849 — Primera carrera. — Premio QUITZ. — 1,400 metros. — $ 4,000 al primero y 800 al segundo.

			G.	P.
838	1.o	Pura Clase, con 51 kilos, por Pasteur y Doncella, del señor Art. Cella, jinete R. Rice	605	142
816	2.o	Baldwin, con 58 kilos, O. Sepúlveda	227	89
836	3.o	Viento en Popa con 51 kilos, L. Muñoz	116	43
839	4.o	Trompón con 53 kilos, L. A. Torrealba	102	54
822	0	Nichel Neck con 56 kilos, Alf. Silva	290	127
829	0	Pericolo con 54 kilos, P. Silva	559	316
			1899	776

Ganada por un cuerpo, el tercero a tres cuerpos.

Tiempo: 1.25 4|5.

Preparador del ganador: F. Rojas.

Dividendos	Tribunas	Galerías	Viña
Ganador de Pura Clase	$ 34.50	$ 26.60	$ 21.10
Placé de id.	25.80	18.20	12.—
Id. de Baldwin	35.20	15.80	13.—

850 — Segunda carrera. — Premio QUERIDO.— 1,500 metros. — 4,500 pesos al primero y 900 al segundo.

			G.	P.
835	1.o	Estaviana con 54 kilos, 3 años, por Kalandor y Vesubiana, del señor C. Riofrío, jinete C. Guerra	696	306
822	2.o	Newton con 56 kilos, S. Villanueva	632	226
821	3.o	Mentu Fe con 53 kilos, F. Fuentes	323	377
	4.o	Favorita con 57 kilos, A. Gutiérrez	221	103
835	0	Lucky Girl con 54 kilos, C. Durán	102	49
	0	Montagnard con 52 kilos, S. Gutiérrez	96	31
822	0	La Riviera con 51 kilos, L. Torrealba	82	45
			2670	1113

Ganada por un cuerpo; el tercero a un pescuezo.

Tiempo: 1.34 2|5.

No corrió: Massena 56 kilos.

Preparador del ganador: C. Morris.

Dividendos	Tribunas	Galerías	Viña
Ganador de Estaviana	$ 33.70	$ 16.80	$ 17.10
Placé de id.	17.70	9.30	8.60
Id. de Newton	20.—	11.—	10.20

851 — Tercera carrera. — Premio: QUERELEMA — 3,200 metros (vallas). — 3,500 pesos al primero.

			G.	P.
830	1.o	Ugombo con 62 kilos, 4 años, p. Ugolin y Chilena, del Stud El Milagro, jinete S. Cifuentes	187	
320	2.o	Smart con 68 kilos, E. Moraga	332	
	0	Desastre con 61 kilos, L. Carrasco	302	
			821	

Ganada por 50 metros.

Tiempo: no se tomó.

No corrieron: Carbón con 63 kilos, Glaneuse con 63 kilos, Adalid con 62 kilos y Zomol con 59.

Preparador del ganador: A. Luna.

Dividendos	Tribunas	Galerías	Viña
Ganador de Ugombo	$ 38.40	$ 19.20	$ 15.50

852 — Cuarta carrera. — Premio QUIDAM. — 1,400 metros. — 3,500 pesos al primero, 700 al segundo y 350 al tercero.

			G.	P.
848	1.o	Gran Paliza, con 45 kilos, 3 años, por Hors Pair y Lelia, del Stud El Récord, jinete R. Sepúlveda	554	276
508	2.o	Castor con 48 kilos, C. Santander	373	114
784	3.o	Querella con 46 kilos, P. Silva	764	334
744	4.o	Falso Dios con 58 kilos, A. Gutiérrez	802	340
834	0	Zapatilla con 53 kilos, C. Guerra	552	326
802	0	Bat con 49 kilos, L. A. Torrealba	36	21
797	0	Pangal con 46 kilos, R. Rice	540	300
808	0	Flor de Amor con 45 kilos, L. Reyes	84	49
738	0	Labrador con 43 kilos, L. Muñoz	198	102
815	0	Regalada con 42 kilos, J. Pinto	227	152
835	0	Epoca con 41 kilos, F. Rojo	110	70
790	0	Anitra con 40 kilos, H. Guajardo	52	38
			4191	2122

Ganada por dos cuerpos; el tercero a tres y cuarto de cuerpo.

Tiempo: 1.25 1|5.

No corrieron: Naides 49 y Putsuranka 47 kilos.

Preparador del ganador: J. B. Castro.

Dividendos	Tribunas	Galerías	Viña
Ganador de G. Paliza	$ 66.20	$ 35.80	$ 37.80
Placé de Id.	23.70	12.60	10.90
Id. de Castor	43.10	25.—	30.60
Id. de Querella	21.30	11.10	12.50

853 Quinta carrera.—Premio QUEBRADA.—1,400 metros.Premio: $ 3,500 al 1.o y 700 al 2.o

			G.	P.
819	1.o	Matorral, con 55 kilos, 6 años, por Altanero II y Valenciana, del Stud Matorral, jinete C. Pombet.	912	216
818	2.o	Facchino, 49 kilos, Alf. Silva.	317	33
790	3.o	Condamné, 56 kilos, S. Villanueva.	1300	232
836	4.o	Otra vez, 44 kilos, S. Gutiérrez.	748	253
			3277	784

Ganada por 2 cuerpos; el 3,o a 1 cabeza.

Tiempo: 1.25.

No corrieron: Ordenador, 51; Pericolo, 49; Viento en Popa, 46 y Jellicoe, 45.

Preparador del ganador: E. Ulloa.

DIVIDENDOS	Tribunas	Galerías	Viña
Ganador de Matorral.	$ 31.40	$ 14.30	$ 12.70
Placé de id.	19.00		7.50
Id. de Facchino	33.30		10.60

854 Sexta carrera. — Premio LUIS COUSIÑO.— 1,600 metros.—Premio: $ 10,000 al 1.o, 2,000 al 2.o y 1,000 al 3.o

			G.	P.
824	1.o	Madrigal, con 54 kilos, 4 años, por Last Reason y Chulita, del señor B. F Berstein, jinete S. Villanueva..	759	253
794	2.o	Murga, 54 kilos, E. Rebolledo.	1487	394
690	3.o	Paparrabias, 48 kilos, P. Silva.	427	181
775	4.o	Beau Nash, 47 kilos, C. Guerra.	1118	459
824	0	Minué, 60 kilos, N. Ramírez	1825	477
811	0	Kelso, 47 kilos, F. Fuentes	91	54
			5707	1818

Ganado por 1|2 cabeza; el 3.o a 1 1|2 cuerpo.

Tiempo: 1.37 2|5.

Preparador del ganador: L. A. Figueroa.

DIVIDENDOS	Tribunas	Galerías	Viña
Ganador de Madrigal.	$ 65.80	$ 26.90	$ 25.10
Placé de id.	28.60	12.90	10.60
Id. de Murga.	22.00	10.50	[illegible]

855 Sétima carrera. — Premio QUEBEC.—2,000 metros.—Premio: $ 4,500 al 1.o, 900 al 2.o y 450 al 3.o

			G.	P.
837	1.o	Nitchevo, con 50 kilos, 4 años, por Eclair II y Dulce y Sabrosa, del Stud Taltal, jinete P. Silva.	1081	478
818	2.o	Perval, 48 kilos, J. Guajardo	366	213
818	3.o	Obsequio II, 40 kilos, F. Rojo.	237	147
825	4.o	Chichita, 52 kilos, M. Pérez	603	318
825	0	Morokil, 54 kilos, L. Fuentes	491	225
818	0	Villapin, 52 kilos, L. González.	454	237
825	0	Jalea, 44 kilos, J. Pinto.	402	198
834	0	Lolotte, 44 kilos, O. Sep veda.		
805	0	Lince, 48 kilos, R. Sep veda.		

Ganado por 2 cuerpos; el 3.o a 1

Tiempo: 2.5 2|5.

No corrieron:: N.ides, 44 y

Preparador del ganador: P. J.

DIVIDENDOS	Tribunas
Ganador de Nitchevo.	$ 46.00
Placé de id.	20.40
Id. de Perval.	23.30
Id. de Obsequio II.	43.70

856 Octava carrera. —Premio Q metros.—Premio: $ 3,500 al y 350 al 3.o

826	1.o	Vagual, con 58 kilos, por Panguilemu y La lle, del señor M. A. te, jinete J. Vergara.
803	2.o	Gran Jaime, 51 kilos, L. Torrealba..
824	3.o	Noche Triste, 55 kilos, Pérez..
834	4.o	Ismenia, 52 kilos, R. Sep veda..
839	0	Desaforado, 54 kilos, L. Go zález.
831	0	Palestro, 50 kilos, J. Gu jardo..
805	0	Almanzor, 48 kilos, L.
831	0	Mezquita, 43 kilos, J. P
831	0	Jornalero, 40 kilos, F.

Ganador por 2 cuerpos; el 3.o

Tiempo: 1.5 4|5.

No corrieron: Décima Cuarta,

Preparador del ganador: R.

DIVIDENDOS	Tribunas
Ganador de Vagual.	$ 65.10
Placé de id.	24.50
Id. de Gran Jaime.	57.80
Id. de Noche Triste.	25.10

Guardia Blanca se impone en el mejor de los estilos en el clásico «Santiago» disputado ayer en el Hipódromo Chile

Pocas veces se había visto más concurrido el Hipódromo Chile, que ayer, debido a que se disputaba el clásico "Santiago", dotado con 15 mil pesos de premio y en que se le presentaba a El Peral un compromiso muy favorable.

Corrida la 4.a carrera, tocó el turno a la prueba clásica de la cual sólo desertó Tom Mix. Los diez competidores se presentaron en muy buena forma, causando el lote la mejor de las impresiones entre los entendidos.

Bajo las órdenes de don Fernando Subercaseaux, realizaron los competidores, con excepción de Cayumangue, que se lanzó directamente al punto de partida, el paseo reglamentario frente al paddock y galerías. Efectuado el paseo, los apostadores se dirigieron a las taquillas de las apuestas, donde muy luego pudo apreciarse que El Peral contaba con una opinión abrumadora, lo que se vió confirmado al fijarse la cotización a ganador, que en paddock fué la siguiente:

	Ganadores
El Peral	1663
Guardia Blanca	583
Manzana de Oro	351
Flemington	325
Glenluce	289
Cedro	155
Cayumangue	144
Jellicoe	107
Ford	80
Interview	75
TOTAL.	3781

La señal de partida fué dada rápidamente y en inmejorables condiciones, apareciendo a los 50 metros corridos, Cedro en punta, perseguido por Guardia Blanca y Flemington, quedando más atrás Interview, mientras el favorito de venir confundido entre el lote, pasaba al 5.o puesto y luego desalojar a Interview. La marcha la cerraba Jellicoe. El puntero, corriendo en acción muy fácil, puso dos cuerpos en claro sobre Guardia Blanca, que precedía por un largo a Flemington, a cuyas grupas se colocó El Peral. Con escasas variantes, se desarrolló la prueba hasta la curva final que Guardia Blanca tomó, como siempre, algo abierta, lo que no fué inconveniente para que inmediatamente cargara sobre Cedro, que le ofreció una pequeña resistencia. A 300 metros del disco, Guardia Blanca se posesionó del puesto de honor y su acción presagiaba un fácil triunfo, pues Flemington se conformaba con mantenerse en el 2.o puesto mientras El Peral se veía aparentemente incapaz para arrebatarle el placé a Cedro. Los últimos 100 metros constituyeron un galope de ejercicio para la hija de Ugolin, que aventajó, en medio de los aplausos del público, por dos cuerpos a su hermano paterno Flemington. Sólo en los tramos finales y ante la decadencia de Cedro, El Peral dió señales de energía y en la raya le arrebató el placé. 5.o Manzana de Oro, delante de Interview y Glenluce. Ultimo Ford.

Tiempo: 1.32 1|5.

El regreso al pesaje de la vencedora dió motivo para una larga y prolongada ovación del público, que una vez más exteriorizó sus simpatías por los colores del Tricolor, cuyos pupilos Guardia Roja y André Chenier, fueron en sus tiempos sus ídolos.

La hermana de vientre de Paitanas, se impuso en forma concluyente, demostrando ser una potranca de verdadero valer y con mucho programa por delante.

Buena la performance de Flemington, y en cuanto a El Peral, su carrera fué desilusionadora. En ningún momentos dió pruebas de clase suficientes para alternar con sus vencedores. En descargo puede decirse que el hijo de El Pícaro sufrió un accidente, al que puede atribuirse la carrera mala. Regresó al paddock con un tajo profundo en la mano izquierda.

Terminaremos estas líneas aplaudiendo a Abel Garay, que condujo con mucho tino a la vencedora.

La reunión se abrió con el premio Olmué, handicap sobre 1,400 metros, que constituyó un holgado triunfo para Zumacal, que estaba muy cotizado.

Mochuelo se encargó del gasto del tren, perseguido a dos cuerpos por Rastra quedando más atrás apareados Don Berto con Zumacal, precediendo a Bellísima. Ultimo Knave. Al jirar el codo de los 900 metros, Zumacal apuró y desalojó al leader desembocando a lo derecho con tres cuerpos de claro, cubriendo los últimos tramos al galope. Aventajó por dos cuerpos a Don Berto que precedió a Rastra por 1|2 cabeza. 4.o Simplisissimus.

Tiempo: 1.28.

La favorita Naftha se impuso en un canter en los 900 metros del premio Ocoa, que ocupaba el 2.o lugar en el programa.

Alzadas las cintas, apareció Naftha en el puesto de honor y se cortó un cuerpo sobre Trifulca y Rosca, que precedían por tres cuerpos a Fuñingue. Ultimo venía Jacobino. Una vez en el derecho, la puntera siguió muy firme al frente, y aunque al final Fuñingue atropelló, tuvo que contentarse con el 2.o puesto, a 1 1|2 cuerpo. El tercer puesto a dos cuerpos lo conservó Rosca, delante de Trifulca.

Tiempo: 53 3|5.

Al galope dió cuenta Putsuranka de sus rivales en los 1,400 metros del premio Olivar, donde desertaron a última hora Vinicia y Eclipse.

Khiber hizo el gasto del tren, cortándose muy luego tres cuerpos sobre Putsuranka, quedando más atrás Pontevedra, Hyrcanie y Tunca, cerrando la marcha Keysol. El leader intentó cubrir la distancia en un canter, y hasta la mitad de lo derecho logró conservar la ventaja adquirida en los primeros tramos, pero ahí atropelló con grandes bríos Putsuranka y le dió alcance para batirlo en la raya con facilidad por 1 1|2 cuerpo. Al final avanzó fuerte Keysol, debiendo contentarse con el tercer puesto a una cabeza de Khiber. 4.o Hyrcanie y último Picaronera.

Tiempo: 1.26 2|5.

La favorita Por Merced, sólo salvó el tercer puesto en los 900 metros del premio Osorno, que fueron ganados de extremo a extremo por nuestra favorita Morza.

La pupila del A. B. C. se destacó desde el primer momento en punta, perseguida por Petite Chose, Nigua, Carraca y Por Merced, quedando al fondo Mag y Fiolidina. La puntera fué destacándose poco a poco, y al virar la curva, traía tres cuerpos de luz sobre el pelotón, constituyendo la recta un galope triunfal para ella. Aventajó por 3 1|2 cuerpos a Papirusa, que al final se hizo presente con ciertos bríos. El tercer puesto lo alcanzó la favorita Por Merced, delante de Jest.

Tiempo: 53 4|5.

Estrechamente logró ganar la gran favorita Comaire, el premio Ofqui, sobre 1,400 metros.

Puesto el lote en movimiento, tomó Inmortal el puesto de honor, perseguido a un cuerpo por Señora quedando tercero Elita, delante de Gran Paliza e Itch, cerrando la marcha Harding. El leader hizo correr fuerte y desembocó a la recta, asediado por Señora, Comaire y Elita, que a 150 metros de la raya, corrían en una línea. Ahí consiguió Comaire rebalsar a sus rivales y cuando su victoria parecía asegurada, apareció Gran Paliza, que en un rush vigoroso finalizó a 1|2 cabeza de la hija de Olascoaga. El tercer puesto a una cabeza lo conservó Inmortal, de
Ultimo Itch.
Tiempo: 1.26 1|5.

Se clausuró la reun
mio Orella, sobre 1,
se resolvió por la
Ada, que pagó $
abonando así el
la mañana.

Lantenac, que hiz
nerviosidad extrema
primeros tramos, para
plazado por Odiosa
plazó Náufrago, que
cuerpos sobre Odiosa
más atrás Lantenac
la, cerrando la mar
y General Prim. Al
los 900 metros, Lant
puesto y se emp
ción del puntero, que
tes de entrar a la
las galerías atrope
y Pompeyana y
leader se fueron al
lucha de la cual
Lady Ada, que aventa
beza a Pompeyana.
a dos cuerpos lo con
delante de General P
Tiempo: 1.31

A industriales

Local extenso, de 1,800 m2., con galpón de zinc de 20 m2.

en Av. Providencia N.o 1407

Muy adecuado para Barraca Maderas, Fábrica de Muebles Industrias Mecánicas o gran Bodega Frutos del País.

Arriendo con contrato. Tratar con su dueño:

Compañía N.o 1301

6-D

GRAN PROPIEDAD EN DELICIAS
CON FRENTE TAMBIEN A MANUEL THOMPSON, 4320 METROS CUADRADOS
CON TEATRO Y CASA ANTIGUA. VENDESE EN $ 330,000 TODO, O EN LOTES SEGUN LO PIDA EL INTERSADO
HUDSON & SILVA Ltda.
1243 —:— HUERFANOS —:— 1243
D—6

ACEITE ESTRELLA
ACEITE DE OLIVA ESTRELLA
PURO DE OLIVA ES EL MEJOR

Sr. INDUSTRIAL
LA PLANCHA ELECTRIC
LE DEJARA BUENAS GANANCIAS
Pídanos el folleto especial
Cía. DE TRACCION y ALUMBRADO DE SANTIAGO
NORFOLK

RESULTADOS GENERALES DE LAS CARRERAS DE AYER (PISTA LIVIANA)

842 Primera carrera.—Premio OLMUE.—1,400 metros.—$ 2,000 al 1.o, 400 al 2.o y 200 al 3.o

			G.	P.
813	1.o	**Zumacal**, con 42,2 kilos, por Olascoaga y Athis, del Stud Vesperes. jinete J. Zúñiga	326	166
829	2.o	Don Berto, 44,7 kilos, jinete J. Pinto	113	69
818	3.o	Rastra, 50 kilos, jinete W. Fuentes	261	155
813	4.o	Simplicissimus, 51 kilos, jinete M. Rojas	54	47
785	0	Lacierva, 63 kilos, jinete L. Carrasco	41	37
813	0	One Step, 61,8 kilos, jinete E. Canales	37	18
814	0	Bellisima, 53 kilos, jinete M. Pérez	349	181
813	0	Limasol, 51 kilos, jinete F. Fuentes	52	33
783	0	Mochuelo, 51 kilos, jinete R. Rice	219	100
829	0	Knave, 45 kilos, jinete H. Guajardo	17	5
783	0	Indalicio, 44,6 kilos, jinete O. Sepúlveda	145	81
			1604	902

Ganado por 3 cuerpos; el 3.o a media cabeza.
Tiempo: 1.28.
No corrieron: Por si Acaso, con 50 kilos; Institución, con 45.
Preparador del ganador: A. Luna.

DIVIDENDOS	Tribunas	Galerías	Viña
Ganador de Zumacal	$ 43.00	$ 22.90	$ 41.10
Placé de id.	$ 16.80	$ 9.20	$ 16.90
Id. de Don Berto	$ 28.30	$ 17.00	$ 18.40
Id. de Rastra	$ 18.20	$ 10.10	$ 9.00

843 Segunda carrera.—Premio OCOA.—900 metros.—$ 1,500 al 1.o y 300 al 2.o

			G.	P.
817	1.o	**Naphta**, con 45 kilos, por Julio César y Bencina, del señor U. Verdugo, jinete J. Pinto	619	189
818	2.o	Fuñingue, 47 kilos, jinete M. Rojas	502	199
801	3.o	Rosca, 49 kilos, jinete C. Santander	327	138
817	4.o	Trifulca, 48,6 kilos, jinete Alf. Silva	277	100
585	0	Jacobino, 51 kilos, jinete O. Sepúlveda	63	29
			1788	655

Ganado por 1 1|2 cuerpo; el 3.o a 2 cuerpos.
Tiempo: 53 3|5.
No corrieron: Sonata, con 55 kilos; y Clarilla, con 41.
Preparador del ganador: O. Fuenzalida.

DIVIDENDOS	Tribunas	Galerías	Viña
Ganador de Naphta	$ 25 80	$ 16.30	$ 15.10
Placé de id.	$ 14.90	$ 8.40	$ 8.40
Id. de Fuñingue	$ 14.60	$ 7.80	$ 8.80

844 Tercera carrera.—Premio OLIVER.—1,400 metros.—$ 2,000 al 1.o, 400 al 2.o y 200 al 3.o

			G.	P.
830	1.o	**Putsuranka**, con 49 kilos, por Pibe y Chilena, del señor A. Fontecilla, jinete C. Guerra	508	263
755	2.o	Khiber, 45,1 kilos, jinete R. Sepúlveda	305	170
814	3.o	Keysol, 47 kilos, jinete J. Pinto	519	278
819	4.o	Hyrcanie, 62 kilos, jinete J. Vergara	336	147
830	0	Pontevedra, 56 kilos, jinete M. Pérez	578	253
786	0	Picaronera, 51 kilos, jinete L. Fuentes	96	52
807	0	Pictavia, 48 kilos, jinete S. Jiménez	242	110
785	0	Tunca, 48,8 kilos, jinete Alf. Silva	252	149
			2826	1417

Ganado por 1 y medio cuerpo; el 3.o a cabeza.
Tiempo: 1.26 2|5.
No corrieron: Vinicia, con 49 kilos; y Eclipse, con 45.
Preparador del ganador: J. Cuevas.

DIVIDENDOS	Tribunas	Galerías	Viña
Ganador de Putsuranka	$ 49 20	$ 17.40	$ 20.60
Placé de id.	$ 16.80	$ 7.30	$ 8.10
Id. de Khiber	$ 20.50	$ 9.60	$ 11.40
Id. de Keysol	$ 16.50	$ 7.60	$ 8.20

845 Cuarta carrera.—Premio OSORNO.—900 metros.—$ 1,500 al 1.o, 300 al 2.o y 150 al 3.o

			G.	P.
812	1.o	**Morza**, con 48 kilos, por Gen. Stoessel y Aurista del Stud A. B C., jinete R. Ravello	396	183
830	2.o	Papirusa, 49 kilos, jinete J. Pinto	378	191
815	3.o	Por Merced, 51 kilos, jinete L. Fuentes	512	255
851	4.o	Jest, 53 kilos, jinete M. Pérez	337	169
773	0	Drusilla, 60 kilos, jinete L. A. Zamora	24	15
815	0	Carraca, 56 kilos, jinete W. Fuentes	249	103
784	0	Petite Chose, 50 kilos, jinete O. Sepúlveda	250	123
830	0	Cornetín, 49 kilos, J. Guajardo	253	151
829	0	Nigua, 48,4 kilos, Alf. Silva	508	215
828	0	Floildina, 42 kilos, H. Guajardo	7	9
823	0	Mag, 42 kilos, jinete F. Rojo	98	64
815	0	Volupte, 42,4 kilos, jinete O. Lanzoni	151	86
			3158	1554

Ganado por 3 1|2 cuerpos; el 3.o a 1|2 cuerpo.
Tiempo: 58 4|5.
No corrió Amorosa, con 40 kilos.
Preparador del ganador: A. Zúñiga.

DIVIDENDOS	Tribunas	Galerías	Viña
Ganador de Morza	$ 69.80	$ 38.50	$ 44.60
Placé de id.	$ 23.30	$ 11.30	$ 13.20
Id. de Papirusa	$ 22.70	$ 14.50	$ 13.50
Id. de Por Merced	$ 19.50	$ 10.00	$ 9.60

846 Quinta carrera — Premio Santiago. — (Clásico. — 1,500 metros — Premio: $ 15,000 al 1.o; $ 3,000 al 2.o y $ 1,500 al 3.o.

			G.	P.
816	1.o	**Guardia Blanca**, con 50 kilos, por Ugolin y Valsouria, del Stud Tricolor; jinete A. Garay	583	337
831	2.o	Flemington, 55 kilos, P. Silva	825	256
764	3.o	El Peral, 58 kilos, N. Ramírez	1663	588
801	4.o	Cedro, 52 kilos, F. Fuentes	155	124
788	0	Cayumangue, 55 kilos, C. Pombet	144	68
821	0	Ford, 53 kilos, A. Gutiérrez	89	90
833	0	Interview, 52 kilos, L. Fuentes	75	85
790	0	Jellicoe, 52 kilos, Alfonso Silva	107	75
818	0	Glenluce, 50 kilos, J. Guajardo	289	190
816	0	Manzana de Oro, 50 kilos, C. Guerra	351	209
			3781	1912

Ganado por 2 cuerpos, el 3.o a 1|2 pescuezo.
Tiempo: 1.32 1|5.
No corrió: Tom Mix, 52 kilos.
Preparador del ganador: L. Aravena.

DIVIDENDOS:	Tribunas	Galerías	Viña
Ganador de G. Blanca	$ 56.70	$ 26.60	$ 28.—
Placé de G. Blanca	15.40	7.10	7.50
Placé de Flemington	17.10	8.60	8.10
Placé de El Peral	13.40	7.—	6.50

847 Sexta carrera. — Premio OFQUI. — 1,400 metros — Premio: $ 3,000 al 1.o, $ 400 al 2.o y $ 200 al 3.o.

			G.	P.
814	1.o	**Comaire**, con 49 kilos, por Olascoaga y Comalina, del Stud Pin Pon, jinete, P. Silva	1241	465
818	2.o	Gran Paliza, 48,7 kilos, R. Sepúlveda	983	410
834	3.o	Inmortal, 49 kilos, Alfonso Silva	221	103
833	4.o	Elita 52 kilos, C. Santander	883	336
786	0	Los Andes, 54 kilos, M. Pérez	189	99
837	0	Payador, 53.5 kilos, M. Vera	369	149
803	0	Itch, 51 kilos, J. Guajardo	175	69
816	0	Señora, 49 kilos, C. Guerra	203	114
816	0	Harding, 47 kilos, J. Pinto	146	106
816	0	Gondolero, 46.9 kilos, M. Rojas	158	69
			4518	1913

Ganado por 1|2 cabeza; el 3.o a cabeza.
Tiempo: 1.26 1|5
Preparador del ganador: H. Pérez.

DIVIDENDOS:	Tribunas	Galerías	Viña
Ganador de Comaire	$ 31 90	$ 14.80	$ 16 70
Placé de Comaire	15.—	7.45	7 40
Placé de G Paliza	15.70	8 90	8 40
Placé de Inmortal	32.80	16 60	17.50

848 Sétima carrera — Premio ORELLA. — 1,500 metros — Premio: $ 3,000 al 1.o; $ 600 al 2.o y $ 300 al 3.o.

			G.	P.
818	1.o	**Lady Ada**, con 43 kilos, por Brasil II y Batifolia, del señor R. Cárdenas; jinete, J. Zúñiga	347	144
836	2.o	Pompeyana, 52 kilos, R. Sepúlveda	1539	493
841	3.o	Náufrago, 62 kilos, M. Baeza	1310	329
818	4.o	General Prim, 49 kilos, C. Santander	1071	377
692	0	Percala, 52 kilos, P. Silva	483	179
563	0	Liberato, 46 kilos, R. Rice	203	91
818	0	Lantenac, 44.6 kilos, O. Sepúlveda	193	69
833	0	Foch, 40 kilos, F. Rojo	176	88
813	0	Odioso, 40 kilos, J. Muños	93	39
			5412	1809

Ganado por cabeza; el 3.o a 3 cuerpos.
Tiempo: 1.31 3|5
No corrió Omikron, 44 kilos.
Preparador del ganador: R. Cárdenas.

DIVIDENDOS:	Tribunas	Galerías	Viña
Ganador de L. Ada	$ 136.50	$ 105.10	$ 116 70
Placé de L. Ada	24.30	16.40	21.40
Placé de Pompeyana	14.20	8.90	8.—
Placé de Náufrago	16.20	9.20	10.20

VIDA OBRERA

LABOR DE LA JUNTA DE CONCILIACION EN NOVIEMBRE

Desde el 5 de Noviembre próximo pasado, hasta el 5 del presente, este Tribunal, que entiende de las desavenencias entre patrones y obreros, en las provincias de O'Higgins y Santiago, tuvo el siguiente movimiento:

Miembros del Tribunal	Asistcia. de miembros		Demandas falladas	Demandas pendientes	Demandas en empate	Sentencias hechas valer por... el Sr. Juez Letrado
	Reunión plena	En turno				
Scapini Humberto	4	4	27	25		1
Quezada José Luis	7	7	58	25		3
Caballero Enrique	7	6	36	33	1	5
Silva Demócrito	6	7	44	33	1	3
Galletti Santiago	7	9	77	54		6
Rosas Rogerio	6	8	62	54		2
			304	224	2	20

EL 4.° ANIVERSARIO DE LA SOC. ASISTENTES DE LOS FF. CC.

Fué celebrado ayer entusiastamente por esta institución, que llevó a cabo diversos festejos en la quinta del Club Social Yungay.

Asistieron numerosos socios y sus familias, delegados de Concepción, Temuco, Chillán y otros puntos, algunos jefes de la Empresa y otros invitados.

A mediodía se sirvió un almuerzo, que fué ofrecido por el Secretario de la institución y hablaron después el Inspector Jefe de Transportes, señor Julio Infante, el Delegado de Concepción, señor Alejandro Morales y otros.

Después se siguió un baile amenizado por una buena orquesta y por último se sirvieron unas once comidas.

Junta Central de los Gremios del Rodado

Esta Junta celebra sesión ordinaria hoy Lunes 6, a las 9.30 P. M., en Morandé 244.

Se encarece la asistencia, por tener que resolver las renuncias del Secretario General, Secretario de Prensa y Tesorero, además habrá que elegir algunos otros miembros de la Mesa.

Conferencia en la Sociedad de S. M. Igualdad y Trabajo

El Miércoles 8 del actual, a las 4 P. M., en Andes 3028, el presidente de la institución dón Fernando Barra, dará una conferencia sobre "La instrucción del pueblo y su estado económico".

La entrada es gratis.

A las 3.30 P. M. de ese día se reunirán en Comité las delegaciones para estudiar la reforma a nuestras escuelas nocturnas.

SINDICATO DE CHAUFFEURS DE CHILE.— Cítase a junta general para hoy, a las 9.30 P. M., en Olivares 1643.

REUNIONES SOCIALES

Sociedad de Pintores Miguel Angel.—Para el Miércoles próximo cita a junta general de socios con el objeto de aprobar, entre las siete sociedades que forman la Unión Social Mutualista, el estatuto único, en San Francisco 743. La asistencia es obligatoria.

Conjunto Artístico Nueva Aurora.—Cita a asamblea general hoy a las 8 1|2 P. M., en Victoria 864.

Sociedad Bernardo O'Higgins.—Cita a junta general para el Martes 7, a las 8 1|2 P. M., Elección de presidente, tesorero, un miembro de contabilidad y aprobación del nuevo estatuto.

Federación de Obreros de Imprenta (Sección Santiago).—Cita para hoy a las 8 1|2 P. M., a todas las comisiones pro pic nic, y mañana Martes a la misma hora se cita al directorio y a los delegados de talleres.

LA ELECCION DE DIRECTORIO DE AYER EN LA SOC. ARTESANOS

Durante el día de ayer se llevó a efecto la elección del nuevo Directorio que regirá los destinos de esta institución durante el próximo período social.

El anuncio de este acto despertó interés en el seno de esta colectividad.

Desde temprano las diferentes comisiones designadas previamente se instalaron en el local social recibiendo las cédulas de más de quinientos asociados.

Constituída la Junta General y hecho el escrutinio resultaron con las más altas mayorías los señores: don Vicente Adrián V, para Presidente y primer Vice-Presidente el señor Nolberto Villagrán Madrid.

CIRCULO DE CHOFERES Y COBRADORES PILA DEL GANSO

En asamblea celebrada últimamente se acordó lo siguiente:

Elegir algunos directores que están acéfalos. Mandar nota a los señores empresarios sobre un castigo al cobrador S. Pérez. Se nombró una comisión de los señores Finch, Araya y Padilla para arreglar un reclamo del señor B. Ortiz.

Mandar nota al señor Consejero don Julio Durán para que ayude al compañero Otto Bauces, sobre un reclamo en la Ilustre Municipalidad.

Convénzase que para usted no hay mejor negocio que Beber **TE RATANPURO y ACEITE MONTE CARLO**; le significa al devolver los envases vacíos en
BANDERA N.o 684
un hermoso regalo.

B O X

ASOCIACION DEPARTAMENTAL DE BOX DE SANTIAGO

LA JUNTA GENERAL DE HOY

De orden del presidente cítase a sesión ordinaria de delegados, para esta noche, a las 9.30, en la secretaría, Bandera 60. Esta reunión se efectuará hoy, para permitir que los centros de box realicen mañana sus peleas anunciadas, ya que el Miércoles próximo es día festivo.

RECOMENDACION DE LA TESORERIA

La tesorería nos encarga hacer presente a los señores delegados, que en cumplimiento de un acuerdo de junta general, en la sesión de hoy deberán cancelar los centros la cuota mensual de 5 pesos. Los que no cumplan con este requisito y adeuden dos meses de cuota, serán suspendidos de toda actividad. Hoy atenderá el tesorero y protesorero a los interesados.

ORTEGA DESAFIA A HERRERA A PELEAR TODO EL PREMIO AL VENCEDOR

Ayer en la tarde recibimos una carta del profesional Eliecer Ortega, en la que manifiesta que está dispuesto a pelear con Eladio Herrera, para la fecha que éste estime conveniente y agrega, que está dispuesto a pelearle todo el premio al vencedor.

Nos encarga citar a Herrera, para hoy, a las 11 de la mañana, en el Hippodrome Circo, con el fin de finiquitar con el señor Tagini, las condiciones del match, pues este empresario le hizo una proposición que él acepta desde luego.

La determinación de Ortega, se debe a una carta de Herrera que publicamos en nuestra sección en la edición de ayer.

UNA VELADA DEPORTIVA Y DE VARIEDADES EN EL ESMERALDA

Hoy, a las 9.30 P. M., se efectuará en el Teatro Esmeralda una función de gala con buenos números de variedades y box.

Gabrielita Ubilla, Lucho Barra, Los Huasos de Chincolco presentarán sus mejores números.

En box habrá cuatro encuentros; en el peso liviano actuarán Manuel Valdés, del Cuerpo Jorge Matte y Augusto Alvarez del Roma; en el peso mínimo, Segundo Villanueva, del Roma, con Simón Guerra, del Rafael del Canto; en el peso gallo, Humberto Allende, del Tani, con Enrique Aros, del Roma y Bernabé Aravena, del Tani, con Armando Cordero, del Rafael Franco.

Los precios son populares.

CITACION A LOS BOXEADORES

Los organizadores de esta interesante velada, nos encarga citar para hoy, a las siete de la tarde, en nuestra redacción, a los representantes de los centros El Tani Rafael Franco, Roma y Rafael del Canto, con el fin de que retiren las correspondientes entradas para los aficionados que tomarán parte en el programa pugilístico.

FEDERACION DE BOX DE CHILE.— La Junta de Disciplina cita para el Lunes 6 de Diciembre, a las 7 y media P. M., a los señores Oscar Bubelaguin, Luis Recabarren, Enrique Lasseube y Luis Gómez.

También se cita al aficionado Antonio Torres.

Esta noche se efectuará un beneficio a Alfonso Vicuña

En el local del Circo de los hermanos Pacheco, San Antonio esquina de Mapocho, se efectuará una velada artística a beneficio del luchador ciego, Alfonso Vicuña, que se encuentra imposibilitado para cualesquier trabajo en que poder ganarse la vida.

Varias instituciones deportivas han ofrecido algunas veladas, pero se trata de hacer llegar a este deportista, la suma necesaria para que cuente con los medios de vivir en la calma que merece.

Vicuña fué uno de los grandes propulsores de la lucha romana en Chile y su trabajo ha sido reconocido por el público y los aficionados en general, demostrándose este reconocimiento, cada vez que se le organiza una velada como la de esta noche.

Un atrayente programa se desarrollará en esta velada.

A V I S O S E C O N O M I C O S

1.—Avisos judiciales.

PAGUEME
COBRA TODA CLASE DE CUENTAS, CHEQUES, LETRAS ETC.
BANDERA 575 OFC. 3
CASILLA 380 SANTIAGO

NOTIFICACION. — DEMANDANDO nulidad matrimonio Enrique Heil contra Irma Goetsch de Heil, fundado incompetencia Oficial Civil. Juez Quinto Juzgado Civil, previa vista Promotor Fiscal, ordenó notificar traslado demanda a la señora Goetsch publicando tres avisos "La Nación", "El Mercurio" y "El Diario Oficial" correspondiente; debiendo demandada fijar domicilio dentro quinto día de notificada bajo apercibimiento notificársele todas resoluciones incluso sentencia definitiva por el estado. N.o 54,114 — C. Valdovinos, — J. Vicente Castro Secretario. D—7

2.—Arboles, plantas y semillas. (Compra - venta).

ALMACENES DE SEMILLAS MONEDA 717, recibieron inmenso surtido Petunias gigantes, verbenas, claveles Spencer, gloximias, bellis monstruosas, claveles americanos, Raygrass, trébol enano. Consulte precios. D—10

POROTOS ROCKA. SIETE SEMANAS, choclos americanos, tempranos, arvejas importadas, completo surtido hortalizas, garantizadas. Consulte precios, Almacenes de Semillas. Moneda 717. D—20

VENDO PLANTAS SAN FRANCISCO 823. 6-D

3.—Automóviles, afines y accesorios. (Compraventa y composturas)

CAMIONES DE REPARTO FORD".

Camiones legítimos Ford Neumáticos diferentes marcas. Pedro Medina, Agente Autorizado Ford SAN DIEGO 1270

CAMIONES PARA CARGA Y PASAGEROS DESDE $ 8.525
AUTOMOVILES DODGE BROTHERS
TODOS MODELOS
BESA Y CIA. LTDA. DELICIAS 950

AUTOMOVIL KING 5 ASIENTOS, se vende en perfectas condiciones de funcionamiento, recién pintado, neumáticos nuevos. Verlo: Sotomayor. Tratar: Delicias 1175. 6—D

CAMION PANHARD DE 1 1|2 A 2 toneladas. Motor muy potente, listo para trabajar, se vende a precio de verdadera ocasión. Verlo: Sotomayor 51. Tratar: Delicias 1175. 6-D

GONDOLA REPUBLIC (TIPO SEMIBUS), con recorrido Mapocho-Matadero, vendo en $ 12,000, mitad al contado, resto facilidades. Tratar: Aconcagua 1145. 6-D

MOTOCICLETA INDIAN, VENDESE. Arturo Prat 959. 7—D

MOTO INDIAN SCOUT, MODERNA, flamante, véndese. Tratar con el bodeguero del Club de la Unión. D—8

CAMIONES DE OCASION COMPRO pago mercadería y plata. Casilla 2945. 6—D

VENDESE CAMIONCITO APERADO con caballo y una bicicleta. Tratar: José Joaquín Pérez 4759. 7—D

COMPRO AUTO OCASION, PERFECTO estado, modelo nuevo, 5 asientos negocio rápido. Casilla 813. 6-D

$ 13,000 GONDOLA UNITED, grandes facilidades. Santa Rosa 555. D—7

GONDOLA FORD, EN SERVICIO Y en perfecto estado, se vende, precio de ocasión. Matta 407. D—8

RICO AUTOMOVIL CHANDLER sport, turismo, motor, carrocería, pintura flamante, regálase 3,400 pesos. Ford sport, perfectas condiciones como anterior ocasión, 2,900 pesos. San Antonio 816. D-7

AUTOMOVILES, ANTICIPA DINERO sobre consignaciones, permuta ricos automóviles, por sitios, propiedades. San Antonio 816. D-10

REGIA OCASION: CAMBIOLE GÓNDOLA Ford flamante por mercaderías, quinta. Véndola regalada. Matucana 641.

VENDO CAMION FORD 1 1|2 TONELADA, carrocería nueva, patente municipal y fiscal. Avenida Chile 492. D—6

VENDESE BARATO CAMION DOS ruedas y arneses. Ecuador 4681. D—6

AUTO FORD SEDAN PERFECTO estado, vendo. Ejército 521. D—7

VENDO CHASIS CAMION FORD. Irarrázaval [illegible]31, Ñuñoa. 7—D.

VENDO CON FACILIDADES CHASSIS tres toneladas con motor Dodge. Bellavista 0820. 7-D

VENDO DE OCASION AUTO SIETE asientos y con facilidades. Bellavista 0820. 7-D.

DODGE CON AMORTIGUADORES Westinghouse, regalo poco dinero, por viaje. Bandera 184 o Moneda 1603. D—7

AUTOMOVIL TURISMO, PERFECTO estado, realizo por viaje. Bandera 184 o Moneda 1603. D—7

VENDO CAMION CARGA FORD Independencia 428. D-6

VENDO LOCOMOVIL ROBEY 8 H. P., perfecto estado garantido, $ 4 000. Cueto 1302. 6—D

COMPRO CONTADO OCASION Rugby o Ford último modelo. Alameda 1621. 6D

AFCO

El único amortiguador de Supresión Directa para cualquier modelo Ford. Proporciona suavidad sorprendente y economiza resortes. Juego de turismo, $ 200. Para camión, $ 120.—**René de Terán.—Plaza Brasil.—Casilla 1042.**

VENDO BARATO FORD SEDAN, nuevo. Especial para doctor, Catedral 2872. 6—D.

GONDOLA FORD, 5,590, BLANQUEADO, vendo ocasión. 6-D.

PANALES DE RADIADORES para todas marcas autos, góndolas, etc., marca MacKinnon Dash. El mejor fabricado en EE. UU. Agentes únicos: Fassler y Cía. Composturas radiadores. Precios bajos. **SOTOMAYOR 5-A.**

UNA RENTA PUEDE FORMARSE adquiriéndonos un coche turismo cerrado de lujo para taxímetro. Visítenos. Escobar y Ebell. Delicias 1751. 10P.

OFRECEMOS CON GRANDES FACILIDADES dos Ford turismo con partida. Escobar y Ebell. Delicias 1751. 10D

5,800, VENDO FORD MODELO 1926 poco uso, verlo diariamente paradero Avenida España y Alameda. D—5

HUDSON Y CADILLAC, TURISMO en perfectas condiciones, especiales para el campo. Ofrecemos de gran oportunidad. Escobar y Ebell. — Delicias 1751. 10-D

MAQUINARIA COMPLETA Y DE gran precisión, para garage o taller de importancia ofrecemos con facilidades. Escobar y Ebell. Delicias 1751. 10D

VENDO FORD ULTIMO MODELO, poco uso. Balmaceda 827. 7D

Cuerpo de Bomberos

1.a COMPANIA DE BOMBEROS. — CITO A LA COMPAÑIA A REUNIÓN para el Miércoles 8 a las 2.30 P. M. — Punto de reunión, salón del Directorio (Cuartel General), tabla: Elección de oficiales generales y de compañía para 1927, y Consejo de disciplina. — El Secretario.

12.a COMPAÑIA DE BOMBEROS "Chile Excelsior". — Cito a la compañía a reunión extraordinaria para el Lunes 6 del presente, a las 9.30 P. M. Tabla: admisión y demás a que haya lugar. — El Secretario.

5.—Alhajas, joyas, monedas, etc. (Compra y venta).

JOYERIA
LA ROYAL
ESTADO 56

ALO... UNICAMENTE LA ROYAL podrá prestarle por sus joyas su íntegro valor; no pierda tiempo y llévelas allá.

NOVIOS: ARGOLLAS DE ORO DE 14 a 18 k., desde $ 30 par ofrece la Relojería Sportman. San Diego 780. 17—D

SIN COMPETENCIA. — ESTADO 30. Relojes ancla 18 k., $ 145. Compromisos 18 k., $ 65 par de 10 gramos. Artículos para regalos. Pedidos de provincia contra reembolso. **C. MOTTA, Estado 30.**

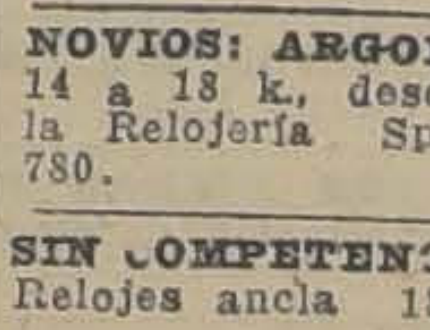

7.—Aves, pájaros y huevos (Compra y venta)

CONCHILLA PARA AVES Y JARDINES, ofrecemos. Pedidos a Hotel La Playa, Estación Dichato. D-10

GALLITOS CATALANES MUY SANOS, hijos de importados, vendo 10

8.—Avisos varios.

VIDRIERIA IRIS FABRICA DE Marcos Finos para cuadros diplomas, retratos, etc. San Pablo 1352. 8-Dic.

HELADOS ESPECIALES
REPARTE A DOMICILIO
LA ESTRELLA DE CHILE
DELICIAS 2489 TEL. 2429

COLCHONES, CATRES, SOMMIERS
PRECIOS SIN COMPETENCIA
CASA "EL CARMEM"
37 SAN DIEGO 45
TELÉF. 1978

SOLDADURA AL OXIGENO EN toda clase de metales. San Diego 877. Maximiliano Flores. D—6

TALLER DE PINTURAS, GUILLERMO Cavieres, Alonso Ovalle 1074. Letras, affiches. Precios bajos.

10.—Casas, departamentos y piezas amobladas.—(Ofrecidas y buscadas)

SE ARRIENDA CASITA NUEVA amoblada, estilo colonial, todo en espléndido estado. Verla de 2 a 5 P. M. Bellavista 0497. N-O

ARRIENDASE PIEZAS LUJOSAMENTE amobladas, con todo confort moderno a caballeros extranjeros, en casa particular. Ahumada 85. D-6

ARRIENDO CASA AMOBLADA. — Tratar: Valenzuela, Delicias 1621. 6-D

EN VALPARAISO, MERCED 563, arriéndase casa amoblada, temporada. Canon módico. D—6

$ 230 PIEZA AMOBLADA, BUENA pensión, matrimonio o dos jóvenes. Cóndor 1353. D-6

11.—Casas, departamentos y piezas sin muebles. (Ofrecidas y buscadas)

Casas

CASA HABITACION APROPIADA industria central, arriendo, $ 500. Verla: 9-12. Santa Rosa 336. 6-D

$ 250 ARRIENDASE CASA QUINTA. Altamirano 96. Llaves y tratar: Altamirano 98. 6-D

270, 300 PESOS, ARRIENDANSE casas recién construídas, muy elegantes. Tratar: Porvenir 361, entre Madrid y Cuevas. D—10

ESPLENDIDA CASA CUATRO PIEZAS, hall, dependencias, arriendo $ 300 mensuales. A. Barroso 654. Tratar Agustinas 1279. D—6

$ 15, 20, 25 SEMANALES ARRIENDO casitas Chiloé 1740 Administración. 6-D

ROSAL 335, $ 480, ARRIENDASE bajos, hall, primero Enero. 6-D

$ 90, 120, 140, ARRIENDASE CASAS nuevas, independientes. Bulnes 1445. D—6

ARRIENDO $ 300, CASA HIGIENICA, seis piezas y servicios, gas industrial, electricidad, cerca Plaza Yungay. Sotomayor 833. D—6

$ 400 ARRIENDASE ALTOS HIGIÉNICOS, próximo Vicuña Mackenna. Rancagua 045. D—6

ARRIENDASE PARA ENERO, CÓMODA, extensa casa esquina, muy asoleada, 18 departamentos, incluyendo dependencias, amplias galerías, entrégase limpia, perfecto estado, cánon solo $ 600. Echaurren 512. D—9

NECESITO CASA QUINTA CON arboleda. Casilla 1599. D—6

ARRIENDO ALTOS BARATOS muy buenos, ocho piezas, servicos, Agustinas 2346. D—6

ARRIENDO CASA MODERNA. Sta. Elvira 548. D—7

$ 550 ARRIENDO SERRANO 122, bajos apropiados profesional. Verlos de 10 a 12 y 2 a 6. Tratar, Dieciocho 347. 6—D.

$ 125 ARRIENDO 1|2 CASA CARMEN 1820. Tratar allí. 6D

$ 330 CASAS NUEVAS, 2 PISOS, 4 piezas, y todo servicio. Se arriendan. Condell 673. Tratar: Agustinas 869. 6-D

$ 180, CASA CINCO PIEZAS, LUZ eléctrica, San Pablo 2833. Tratar casa 2. D—6

$ 150, ARRIENDO CASA, ANDES 3144. Tratar: 3116. D—6

AL COMERCIO
Fábrica de Fuegos Artificiales ofrece petardos, viejas, fósforos, voladores, etc.
TEUTSCHELA Hnos.—Rosas 1127
D—6

160, ARRIENDO CASITA 3 PIEZAS, López 312. D—6

$ 260, $ 230 ARRIENDO BUENAS casas altos o bajos. Matucana 66 A. D-6

$ 500 ALQUILO CASA ALTOS, seis dormitorios, salón, comedor, dependencias, dos hall, electricidad, preciosa situación. San Francisco 1106. D-6

$ 180 CASA TODO SERVICIO, BIO-BIO 725, lado Santa Rosa. D-6

$ 130 CASAS PARA PEQUEÑA INDUSTRIA. Bío-Bío 758. D-6

$ 200 CASA CON TODO SERVICIO, San Francisco 2170. D-6

$ 300 COMODA Y CENTRAL CASA, arriéndase. 10 de Julio 1253. D-6

$ 350 BUENA CASA CENTRAL, arriéndase. Calle Manuel Montt 2135. D-6

$ 150, 380, ARRIENDASE CASAS recién construídas. Martínez de Rozas 2319. D—6

MOLINA 148, ARRIENDO CASA ALTOS, 8 piezas, en $ 350, muy cómoda. Tratar 152. D—6

ARRIENDASE CASA COMODA, EXTENSA, apropiada pensión o taller. Maestranza 142. D—6

$ 250 ARRIENDASE CASA, MONEDA 3329. D-6

CASA ALTOS, MUY COMODA, CON jardín en bajos, gran parrón, gallinero, etc. Canon bajo, San Alfonso 446. D—6

ARRIENDO ESPLENDIDA Y GRAN casa altos, San Diego 444. Tratar: San Diego 432. D—7

250 CASA EN LAS SORBAS, VALPARAÍSO, 7 piezas, se arrienda temporada Verano. García Reyes 880. 6D

NECESITO CASA APROPIADA COLEGIO, buen canon: Radio: Carmen, Ugarte, Prado, Concepción. — L. G. Delicias 1881. 6-D

225 CASITA NUEVA CINCO PIEZAS, servicios, Picarte 193. Casitas 4 7-D

260, 330, 340, ARRIENDASE TRES casitas. Merced 380. 7-D

300 CASITA PRAT 379, 7-D

300 CASA QUINTA SAN BERNARDO 369, Tratar: Santiago, Merced 384. 7-D

ARRIENDO CENTRALISIMA CASITA estilo chalet recién concluída, 4 piezas, hall, servicios, gas, electricidad. Alonso Ovalle 1616.

CASITA ARRIENDO $ 130-140, COLÓN 1536-3027. 8D

ARRIENDASE VARIAS CASAS Con cinco piezas fuera servicio. Calle Antonio Varas 261. 7-D.

LORD COCHRANE 117, ARRIENDO a caballeros, piezas con pensión. D—10

140 ARRIENDA CASA ASEADA. Carmen 197. 6—D

SE ARRIENDA UNA CASA CON cuatro piezas. Pinto 1496. 6—D

$ 500 ARRIENDO CASA NUEVA. Morandé 765. 6—D

ALTOS MANUEL RODRIGUEZ arriendo desde Enero, 7 piezas y todo servicio. Neftalí Cruz. Agustinas 956. 6—D

80.00 ARRIENDO CASITA HIGIENICA dos piezas, calle Castro 472. D—5

Departamentos

DEPARTAMENTOS BALCONES, para familias y oficinas, personas serias, decentes. Higiene, comodidad, economía. Santo Domingo 1187.

ARRIENDO DEPARTAMENTO 150 pesos. Olivares 1347. D—6

ARRIENDO DEPARTAMENTO. Sta. Rosa 85. D-6

DEPARTAMENTO SEÑORAS RESPETO, arriendo. San Francisco 376. D—7

Piezas

ARRIENDO PIEZAS CALLE, DE. licias 479. 7—D.

ARRIENDASE PIEZAS AMOBLADAS, elegantes, regio comida. Miraflores 175. 7—D.

PIEZAS MATRIMONIO ARRIENDANSE. Monjitas 421. D-31

OFREZCO DOS LINDAS PIEZAS, sin muebles, pensión excelente. Moneda 1511. 7—D

SE ARRIENDAN DOS PIEZAS A matrimonio sin niño o caballero solo. Serrano 79. D—6

SE ARRIENDAN DOS PIEZAS grandes. San Diego 248. Casa particular. D—6

SE ARRIENDAN DOS PIEZAS A persona sola o matrimonio sin niños. Verlas: Independencia 2387.

ARRIENDASE PIEZA, DEPARTAMENTO. Santo Domingo 1014. D-6

SE ARRIENDA UNA PIEZA CON o sin muebles, en casa de familia. Amunátegui 1050. D-7

$ 60 ARRIENDO UNA PIEZA, Con baño, y cocina, Rivera 1356, altos. 6-D

ARRIENDO PIEZAS A LA CALLE, residencia francesa. Ahumada 56. D—7

ARRIENDANSE PIEZAS. SERRANO 244. D—10

REGIAS PIEZAS BALCON CALLE, pensión muy buena, en casa de familia a matrimonios o caballero. Moneda 1364. D—6

ARRIENDO DOS PIEZAS, CON ventana calle y pueden instalar baño cien pesos. Maestranza 285.

ARRIENDASE UNA O DOS PIEZAS personas solas. Herrera 339. 7-D.

SE ARRIENDAN PIEZAS O DEPARTAMENTO. Dominica 383. D—7

ARRIENDO PIEZA. SAN DIEGO 2256, casa 2.

12.—Compra y venta de casas y sitios

SE VENDEN CASAS EN CALLE San Isidro 531. D-6

BUENAS CASAS SE VENDEN, arriendan. Santa Cruz 642, lado San Isidro. D-6

LINDA QUINTA VENDO, IRARRAZAVAL 5433, entre plaza Municipal y Egaña. Precio: el metro 16 pesos, facilidad. D—9

CASA QUINTA, VENDO, VICUÑA Mackenna 1515, $ 50,000. Tratar. Vicuña Mackenna 1347. D—7

PERMUTO PROPIEDAD VALPARAISO, 2 pisos $ 45,000 (Hipoteca bancaria $ 12,000) por casita extensión Santiago, menor precio, dándome diferencia dinero. Facilidades. Dirigirse: R. F., Correo 4, Valparaíso. 6—D.

$ 225,000, VENDESE UN GRUPO DE almacenes con casas de espléndida construcción que produce una buena renta y fácil aumentarle situación. Cumming 902 al 956. D—6

VENDO CASA BARATA, SAN VICENTE 1305. Tratar donde mismo. D—6

des a pocos pasos Estación Central. por Delicias 3557, adentro, y Ecuador frente Laboratorio Chile se prestan para casas, industria o comercio, barrio gran porvenir. Facilidades. 7D

LINDA QUINTA VENDO, IRARRAZAVAL 5433, entre Plaza Municipal y Egaña. Precio: 16,000, facilidad. 8—D

VENDO BONITA CASA, OBISPO Salas 34, Ñuñoa, entre Monseñor Eyzaguirre y Manuel Infante. 8—D

REMATE. EL 15 DICIEMBRE CASA Amunátegui 68. Mínimum $ 150,000. 13-D

LOS CAMIONES MATADERO QUE llegan hasta San Nicolás, pasan por "El Vergel" a sólo 3 cuadras de El Llano, donde quedan sólo dos sitios disponibles cerrados y plantados, de $ 2,500, en calles anchas, con árboles. Un chalet nuevo de 3 piezas con 800 metros de terreno, que se servicio. Vecindario de primera.— puede agrandar, en $ 20,000. Todo Hay mayordomo. Facilidades de pago. 6—D.

SITIO PARA INDUSTRIAS DE 32 Y 43 metros con casa y galpón arriéndase en 400 pesos. — Libertad 770. D—7

EN LLO-LLEO, VENDO SITIO ESPLÉNDIDA situación, frente a la parroquia. Dirigirse: Vergara 373. D—6

COMPRO UNA CASA HASTA 15,000 pesos, barrio Matadero al Parque, Madrid 890. D—10

VENDO CASA $ 60,000, 40 AL CONTADO, resto a plazo, Avenida Recoleta 983 en muy buen estado, 9 piezas, 5 de servicio, dos patios y arboleda en plena producción. 10-D

$ 55,000 SAN ISIDRO, UNA CUADRA Diez de Julio, propiedad renta Produce el 12 o|o. Con pequeña reparación producirá el 15 o|o. Deuda Caja Ahorros $ 26,000. Grandes facilidades pago. Puente 558. 6—D

$ 43,000 OCASION, CENTRAL, NUEVE cuadras Plaza de Armas, calle Lillo. Nueve piezas, tres patios embaldosados, huerto, gallinero. Deuda Caja. Puente 558. 6—D

$ 36,000 BARRIO RECOLETA, cinco cuadras calle San Antonio, ocho piezas grandes, baño, servicios, bastante frente. Fácil dividirla en dos casas. Renta anual efectiva $ 4 000 Puente 558. 6-D

OCASION: VENDO PROPIEDAD 24 por 95, Martínez de Rozas 4195, esquina Roble. Tratar: 12 a 3.

COMPRO CASITA CON SITIO, DOY $ 6,000 al contado y el resto pagadero por mensualidades. Dirigirse por escrito: A. M. Avenida Recoleta 983. D—7

SITIO, SE VENDE. CALLE HERRERA esquina Yungay. Tratar: Calle Rancagua 240. D—8

VENDO CASA QUINTA, CAMINO San Bernardo, paradero Brisas del Maipo, $ 39,000. Tratar: Agustinas 1260. 6—D

9,000 CASITA CUATRO PIEZAS, vendo a un paso góndolas Carmen. Dávila Larraín 1660. D—14

SE VENDE CASA DE RENTA EN Avenida Brasil 51. Tratar: Bandera 323. D—7

VENDO CASA, AVENIDA ESPAÑA 327. D—6

VENDO CASA QUINTA IRARRAZAVAL 2345. 8-D

$ 53,000 Y $ 53,500, VENDO CASAS nuevas, recién terminadas, decoradas y estucadas, una es esquina, tienen deuda Caja, facilidades pago. Verlas, tratar dueño: Nataniel 798.

AVENIDA MANUEL MONTT 733, chalet, instalaciones productivas, quinta 4,650 metros, arriendo. Correo Bilbao 35. Datos: Dieciocho 99. 7—D

75,000 CASA SIGLO XX, RECIEN construída, todo confort, especial extranjeros. Deuda: San Ignacio 169.

13.—Compra y venta de negocios

SE VENDE LA PENSION LA SIN Rival, por salir fuera de Santiago. San Diego 1422. 6-D

COMPRO ALMACENES, MERCADERÍAS, precio razonable. Maule 1008, casa 5. 9—D

VENDO NEGOCITO DE OCASION, puesto varios. Andes 2496, esquina García Reyes. 6—D

VENDO LAVANDERIA CENTRAL, tiene casa habitación. Santo Domingo 592. D—7

ALMACEN GRANDE ARRIENDO. San Diego 219. 7-D

POR VIAJE SE VENDE NEGOCIO cantina, almacén buen centro baile, harta clientela. Colón 2021. 8-D

CARNICERIA PARTE RURAL Vendo buena venta, arriendo barato, datos: Cochrane 718, casa 5. 7-D

VENDO UN NEGOCITO ALMACEN en 1,500 pesos, con derecho al local, con o sin derecho a contrata. Franklin 401. D—7

PASTELERIA, SALON REFRESCOS, vendo viaje urgente. Casa habitación. San Diego 860. D—8

POR AUSENTARME, VENDO IMPORTANTE negocio abarrotes. Seminario 634.

VENDO REGALADO, NEGOCIO DE pensión y cena, por viaje urgente. San Diego 1503. D—9

SE VENDE NEGOCIO VERDULERÍA. Calle Manuel Montt 2750.

VENDO EL MUY CONOCIDO RESTAURANT-BAR Suizo. Bandera 819. D-8

VENDO BAR-RESTAURANT, SAN Diego 2137.

SE VENDE BOTICA, FACILIDADES de pago. Nataniel esquina de 10 de Julio.

SE VENDE O SE ARRIENDA CARNICERÍA en Lord Cochrane N.o 798. D—7

VENDO PASTELERIA ANEXO CIGARRERÍA. San Pablo 2862. 6—D.

NEGOCIO FUENTE DE SODA, central, con buenas ventas, se vende de ocasión por cambio de giro. Bandera 131, oficina 14. D-6

POR SERME IMPOSIBLE ATENDER, vendo carnicería y verdulería muy buen local y útiles de primera clase. Precio sumamente barato. — Arturo Prat 1201, esq. Valparaíso.

SE VENDE UN NEGOCIO, ENTRE citées, poco capital, San Francisco 1765. D—6

SE VENDE ALMACEN DE ABARROTES con bodega, buena venta, poco capital, buena casa habitación. Tratar: Bandera 131. Rotman Hnos.

VENDESE COCINERIA. VICTORIA 728. D-7

SE VENDE UN PUESTO DE CARNE con muy buena venta, por no poderlo atender. Esperanza 1398. D—7

FABRICA DE JABONES, TOSTADURÍA de grano, en Valparaíso véndese barato. Referencias: Maestranza 1519. 8-D.

VENDO ALMACEN POCO CAPITAL Carmen 617. 7-D

NEGOCIO O INDUSTRIA ARRIENDO esquina con casa 5 piezas, todo servicio $ 320. Nataniel 1201. Tratar: Nataniel 1169. 6-D

VENDO LA AFAMADA PENSION Republic, de gran ocasión. San Diego 2230. 7—D.

CANTINA Y PELUQUERIA VENDO. F. Vivaceta 526. 6—D.

VENDO NEGOCIO. BAQUEDANO 902. 6D

VENDO LAVANDERIA BUENA clientela, en Echaurren 55. 6D

SE VENDE NEGOCIO MUY ACREDITADO de jabón, carbón. Gálvez 536.

VENDO CASA DE PENSION Y CENA, por no poder atenderla. San Diego 1478. 6—D

SE VENDE PELUQUERIA CON TODOS sus útiles. Bodeguita frutos del país y carretela aperada. Avenida Larraín 5611. Los Guidos. Ñuñoa. D—7

LLAVES
TRABAJOS DE TORNO, MECANICA EN GENERAL
A. GRAF
SAN DIEGO 83

VENDO ESPLENDIDA PENSION situación en Matadero a prueba. Chiloé 2079. 31-D

OCASION, VENDO RESTAURANT quinta recreo el Sauce, inmediato Estación y Maestranzas, mucho porvenir. Calle Baquedano esquina San José. San Bernardo. D—6

HOJALATERIA Y GASFITERIA. San Diego 877. D—6

COMPRO NEGOCIO ACREDITADO hasta $ 100,000 al contado. Casilla 1410. D 6

15.—Compras y ventas varias

S Y UTILES ASEO RI. quelme 401. D—7

FABRICA CHACABUCO 13
PRECIOS INCOMPETIBLES EN BAÑOS Y CALIFONTS

AMIANTO DE FIBRA CORTA, VENDO. Carmen 473. D—6

VENDO BALANZA CON 2 PLANCHAS mármol, especial para carnicería. Lira 883. 7-D.

ROMANAS DE 300 A 10.000 KILOS
FUNDICION Y FABRICA DE ROMANAS
BULNES 216

ASEGURE SU NEGOCIO—EL CANDADO Heno es el único a prueba de ganzúa y palanca. Compre uno y póngalo a prueba en su puerta de potrero o cortina metálica. Fundición José Robinovitch.— Huérfanos 2653.—Casilla 1234.

COCINAS Y MENAJE
DONDE
FAURÉ
CARMEN 315
FÁBRICA

CARBON ESPINO, LEÑA TALHUÉN y de monte, compro. Dieciocho 690. 6—D

ALAMBIQUES COBRE Y VASIJA vende Viña Santa Juana, Hornillas. 8—D

COCINA ECONOMICA MUY BUEN estado, regular tamaño, con caldero y cañones, vendo barato. Sotomayor 833. D—6

FONDO COBRE FLAMANTE, CAPACIDAD mil litros, con llave, vendo. Nataniel 149. D—6

PRODUCCION DE LECHE, 200 LITROS, en San Bernardo, véndese. Tratar: Huérfanos 1235, Oficina 8. D—8

COMPRO CORREAS BALATA, DE suela. San Diego 482. D—6

VENDO CUATROCIENTOS KILOS chicharrones, sin aprensar. Molina 483. D—6

ESTAÑO, SOLDADURA, PLOMO compro constantemente. San Alfonso 76. D—6

SACOS CARBONEROS, LEÑEROS, paperos, arineros y afrecheros vendo barato, por liquidación de mi bodega. Matucana 57. 9-D

CARBON ESPINO 16, AFRECHO 13, los 100; maíz, curagüilla, mostaza, linaza, Leñas ensacadas, granzas, ciruelas secas, realizo barato, por conclusión de negocio. Matucana 57. 7D divia 1927. D—6

RESTAURANT PARIS
COCINA CHILENA
CONFORT, ECONOMIA
AMPLIOS COMEDORES PARA BANQUETES
BANDERA 331

PLUMEROS Y UTILES ASEO, RIQUELME 401. 6D

¡OJO! ANTES de comprar consulte precios en mi premiada fábrica de balanzas y Romanas. Modelos varios de elegantes balanzas en cajas de fierro, de nogal y de mármol. Romanas desde 120 a 10,000 kilos. Composturas de todas clases. Pedidos de Provincias. Santa Rosa 295.

DE OCASION SE VENDE BALANCÍN en perfecto estado. Chiloé 1971. 8—D.

QUESOS Y MANTEQUILLAS
POR MAYOR Y MENOR
21 DE MAYO 879
ESQUINA MAPOCHO
EL TORO
En venta en las Boticas.

COCINAS ECONOMICAS
EN REALIZACION
DESDE $ 45
FACILIDAD PAGO
CHACABUCO 13

16.—Dentistas.

CLINICA DENTAL, LIRA 803. TRABAJOS rápidos sin dolor. Precios bajos. Facilidades pago. 6-D

DENTADURAS POSTIZAS USADAS quebradas, compro. Maestranza 153. D-11

17.—Escuelas de choferes

ESCUELA PRACTICA CHAUFFEURS mecánicos cursos rápidos diurnos, nocturnos, varias marcas también enseñanza por correspondencia mecánica electricidad. Vicuña Mackenna 456. Arredondo. 8-F

18.— Extravíos y hallazgos.

GRATIFICACION SE DARA A quien devuelva un perrito blanco, obedece al nombre Copito. Porvenir 965. 6-D

DOY GRATIFICACION AL CARRETELERO devuelva tenquita caída balcones Lunes 29. Ahumada 40. 6—D.

GRATIFICASE A LA PERSONA que entregue perrito lulú, Eleuterio Ramírez 1331, obedece nombre Ninochino. Patente 1027. 6-D

BUENA GRATIFICACION SE DARA persona que devuelva gatito persa perdido de Catedral 3002, el Miércoles primero.

19.—Empleados para comercio y oficinas. (Pedidos y ofrecidos)

RECIBO ENCARGOS EN COMISIÓN a Potrerillos. Lastra 1322. 12—D.

CONTADOR
Encárgase llevar toda clase contabilidades, balance, tramitaciones al impuesto a la renta.
— CASILLA 5028 —

JOVEN EXTRANJERO DESEA ocuparse cobrador casa comercial o abarrotes, competente, con fianza. Dirigirse carta: San Francisco 949. F. G. D—6

REPARTIDOR DE VINOS, CON fianza $ 1,500 y buenos informes, necesita la Bodega Vino Santa Elena, de Alberto Valdivieso M.

SEÑORITA COMPETENTE PARA la venta de ropa blanca y confecciones para señora necesito. San Pablo 972. 6—D.

PERSONA FORMAL PARA CORRETAJE, sencillo necesítase. — Delicias 2628. 6-D

EMPLEADO PARA VENTA DE bencina en bombas de San Bernardo, fianza $ 500. Dirigirse: Merced 8. Santiago. D—6

SEÑORITA DE BUENA PRESENCIA se necesita para vendedora, prefiero que hable alemán. San Antonio 545. D—6

NECESITASE VENDEDOR PARA la plaza, conocedor en abarrotes. Se paga sueldo y comisión. Antecedentes a Casilla 3864. D—6

SE NECESITAN SEÑORITAS caballeros buena presencia, que deseen dedicarse al teatro. Dirigirse: Clasificador 43, Correo Central.

CONTADOR Y BACHILLER, OFRÉCESE para ayudante contador. Dirigirse: Esperanza 930. D—7

NECESITASE TRES JOVENES CON recomendaciones para trabajo fácil. Tratar: Alameda esquina San Martín, Gabinete de Sorpresas.

SEÑORITA BUENA LETRA SEPA bien las cuatro operaciones necesítase. Huérfanos 1221, oficina 11. Sueldo: $ 70.

TAQUIGRAFO, REGULAR CONTABILIDAD, francés. Ofrécese. Echeverría 1006. 7-D

SEÑORITA FORMAL CON BUENOS informes y antecedentes se necesita para cajera, se exige fianza. Presentarse en San Diego 1676. De 6 a 7 P. M. 8-D.

NECESITO SEÑORITA ATENDER negocio, aunque no haya sido ocupada. De 8 a 10 A. M. Morandé 817.

SEÑORITA HONORABLE DESEARÍA ocupación decente en casa de familia, puertas adentro. Dirigirse: Bolsa del Trabajo Femenino. Santo Domingo 1274.

SEÑORITAS PARA TRABAJO FÁCIL necesítase. San Pablo 2650.

NECESITO JOVENCITO APRENDIZ pintor. Alonso Ovalle 1074.

VENDEDORES A DOMICILIO NECESITO. Independencia 1062 G., 3.er piso. D-7

22.— Hoteles y pensiones

RESTAURANT SAN MARTIN, ALMUERZO, comida, regios cuatro platos, postre, café con vino, $ 2. Visítelo, que es lo mejor. Morandé 620. 9-D

ATENCION: PASAJEROS, CIENTO cincuenta, piezas amobladas, desde 3 pesos diarios, con dos camas, $ 5. Gran Hotel Buenos Aires. Delicias 2921. Dic-9

HOTEL NUEVA YORK, PIEZAS higiénicas desde $ 4, con pensión, 8. San Diego 254. D-11

RESTAURANT GLORIA
ESTADO 41
COMIDAS $ 3 CUBIERTO
ORQUESTA, CONFORT.

HOTEL FORNOS, PIEZAS AMOBLADAS, desde $ 3, pensión económica. San Diego 117. 15-D

A PERSONAS HONORABLES LINDAS piezas, pensión, espléndida situación. Villavicencio 62. 6-D

EN PROVIDENCIA, PADRE MARIANO 162, se arrienda una o dos piezas, sin pensión con o sin muebles. 6-D

BUENAS PIEZAS, CON EXCELENTE pensión. Arturo Prat 235. D—7

ESPLENDIDAS PIEZAS BALCONES pensión y baño. Compañía 2519. 6—D.

OFREZCO BUENAS PIEZAS. —Pensión. Catedral 2429. 6-D

PENSION MADRILEÑA, VIAJEROS 21 Mayo 843. D—6

ARRIENDO PIEZA PENSION, frente Parque Forestal. Bellavista 195. D—8

PIEZAS CALLE, PENSION, TELÉFONO. Todo respeto. Carmen 56. 6-D.

CASA RESIDENCIAL EXTRANJERA, ofrece hermosas piezas, magnífica comida. Estado 136. D—8

ALAMEDA 975, PIEZAS AMOBLADAS, pensión, caballeros. 7-D

PIEZA AMOBLADA CON BUENA pensión. San Francisco 323. 6-D.

ARRIENDO PIEZA PENSION, frente Parque Forestal. Bellavista 195. D—9

PRECIO MODICO, PIEZAS PENSIÓN. Rosas 1519. 6-D

TODOS A COMER BIEN Y BARATO a Esmeralda 837, viandas $ 75. D—9

OFREZCO PIEZA PENSION, MESES, días. San Francisco 170. D—6

CASA RESIDENCIAL, ESTADO 75, regios departamentos, salita, baños privados, para familias. Excelente comida, estilo familiar. Precios módicos. English Spoken. 13—D.

ARRIENDO PIEZA, BALCON CALLE, con o sin pensión. San Diego 319, altos. D—6

ARRIENDO PIEZAS CON PENSION y de mesa. Claras 144. D—6

OFREZCO DOS LINDAS PIEZAS, sin muebles, pensión excelente. Moneda 1511. D—8

GRAN HOTEL LATINO, FRENTE Plaza Almagro. Este establecimiento es el más completo en su ramo. Cuenta con habitaciones higiénicas a la calle, baños calientes, restaurant de primer orden, precios económicos. San Diego 496. D-6

ARRIENDO UNA, DOS PIEZAS calle, pensión. Prat 238. D-6

PIEZA CON PENSION ARRIENDO. Tarapacá 1019, altos. D-6

HOTEL Y PENSION ESPAÑA, DELICIAS 3319, frente Estación Central, se da pensión desde $ 140, piezas para pasajeros, desde $ 3. Buena atención, seriedad. D—10

LIBERTAD 14 A, ARRIENDASE ES paciosa pieza, calle e interiores, con pensión. D—9

HOTEL BOHEME, SAN ANTONIO, 54, piezas, amobladas, $ 5, persona.

ARRIENDO UNA PIEZA AMOBLADA con pensión a matrimonio, honorable o dos jóvenes. San Antonio 460. 7D

PENSION, PIEZA, BALCON, DIAS, meses, 140, familias. Rosas 1742.

ALAMEDA 1621, PIEZAS PENSION, precios bajos. D—6

ARRIENDO PIEZA MATRIMONIO o persona sola con pensión casa particular. Gorbea 1859. D-7

ARRIENDO PIEZAS CON PENSIÓN. Bascuñán 133.

A HOTELES, PENSIONES, PARTICULARES, ofrezco servidumbre recomendada, cocineras, niñeras, de piezas, comedor y mozos. Oficina de Empleos. Merced 820.

PIEZAS BALCON, CON PENSION, arriendo. Matucana 861.

23.—Instalaciones y accesorios para negocios. (Compra y venta)

$ 250, REGALO UTILES COMPLETOS carnicería. Tratar: Valparaíso 1132. D—6

SE VENDE UNA ESTANTERIA Y mostrador de almacén. Santa Victoria 217. 6-D.

MUY BUENAS INSTALACIONES con derecho local, regalo. — San Diego 1544.

REGALO ESPEJO, VIDRIERA, ESTANTE y mostrador. Brasil 27 A.

24.—Instrucción y educación. (Colegios, academias y profesores).

INGLES, PROFESOR LONDINENSE se enseña el idioma en dos meses. Claras 46. 7-D

HAGO CLASES FRANCES Y PIANO. Prepara alumnas humanidades. Gálvez 198. 6—D.

ESTUDIE EN VACACIONES: CONTABILIDAD, taquigrafía, escritura máquina, cursos rápidos, colectivos, individuales. Diplomas legalizados. Instituto de Contabilidad, Santo Domingo 831. D—29

CURSO DE VACACIONES DEL "Instituto San Martín", San Martín 64. Recibe internos, medio-pupilos, externos. Sistemas antiguo, concéntrico. 11-D

¡¡OJO!! CURSOS VACACIONES, COmercio general, precios muy económicos. Instituto "Presidente Alessandri". Inscribirse. Bandera 127. D—7

¡ARTE DE PELUQUERIA! SOLAMENTE asegura éxito rápidamente el Instituto "Presidente Alessandri". Inscribirse pronto. Bandera 127. D—7

EX-PROFESOR FISCAL HACE clases y prepara exámenes, humanidades y preparatoria, concéntrico y antiguo. Velasco. Casilla 2891. 7-D

EXAMENES DE INGLES PREPARA profesor londinense, garantizando éxito. Claras 46. 7—D

$ 5 MENSUALES: ENSEÑANZA RÁPIDA, correcta, escritura a máquina. Independencia 318. D—6

COLEGIO RUBEN GUEVARA, Sta. Rosa 276, prepara exámenes preparatorias, humanidades, admisión escuelas Militar, Naval, Ingenieros. D—6

ENSEÑO ESCRIBIR A MAQUINA, cursos rápidos. Avenida Matta 380. D-6

"BELLEZA Científica Coiffeur (arte Peluquería). Masaje físico Mecánica Dental. Pedicuro - cirujano. **"Comercio":** Contabilidad. Taquigrafía. Escritura máquina. Idiomas. Telegrafía, etc." "También por coresrpondencia". Diplomas válidos. Pida prospectos gratis. Director Prof. Díaz Gascogne (autorizado por Supremo Gobierno). Instituto Profesional "Presidente Alessandri". Inscríbase. Bandera 127.

"SOCIEDAD INSTITUTO RODOLFO Venegas Salas", con personalidad jurídica, aprobada por Supremo Gobierno, ofrece toda clase empleados, empleadas. Personas quieran emplearse, pasen a Plazuela Santo Domingo.

CURSOS VACACIONES, INSTITUTO Pinochet Le Brun. Internado, Externado. 15-D.

CONTABILIDAD, TAQUIGRAFIA, idiomas, dactilografía, enseñamos rápidamente. — Instituto Comercial. — Agustinas 1060.

ESCUELA NAVAL.—INGENIEROS prepara exámenes ex-oficial de marina. Casilla 4734.

25.— Instrumentos musicales, afines y accesorios. (Compra - venta y composturas).

VICTROLAS COMPOSTURAS, venta de toda clase de repuestos, agujas. Diez de Julio 815. Dic.—6

DISCOS VICTOR, COLUMBIA TODAS marcas desde $ 4. Siempre novedades: cambiamos discos usados, rotos, por nuevos, máquinas Singer, victrolas vendemos facilidades pago. Repuestos en general, composturas económicas muebles para victrolas. San Pablo 2786 y San Diego 1562. Dic. 25

VIOLINES, GUITARRAS, MANDOLINOS, surtido completo acordeones, de $ 35 a $ 1.500. Cuerdas, romanas para todo instrumento. Vende Victrolas y compone de todas marcas. Vendo piano alemán ocasión. San Diego 138.

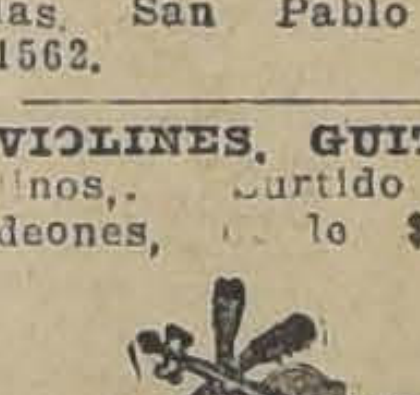

VICTROLAS, TODA CLASE INSTRUMENTOS cuerdas, compónese. Discos, llegaron novedades. Esmeralda 875. Dic.—8

CURSO DE VACACIONES DEL INSTITUTO San Martín San Martín 64. Recibe internos, medio pupilos, externos. Sistemas antiguo, concéntrico. D 10

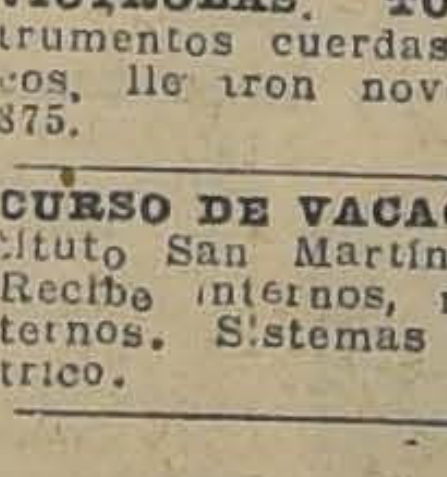

DISCOS, AMERICANOS, argentinos y nacionales, surtido permanente de las mejores novedades. Remitimos a provincias contra reembolso. Solicite lista gratis. **Casa César Rau. - Ahumada 31**

VITROLA VICTOR, MUEBLE FLAMANTE, vendo por ausentarme. Santa Filomena 257. 6—D

$ 950 VENDO
de ocasión Piano vertical para estudio. Santo Domingo 936. D—8

LIBROS COMPRO. SAN DIEGO 105. D—7

LINDAS PIEZAS PENSION, SAN Martín 509, esquina Catedral. D—7

PIANO ALEMAN VENDO O arriendo de ocasión. Miraflores 571. D—6

NECESITAMOS
un vulcanizador y un mecánico de automóviles.
Deben tener buenos certificados de honorabilidad y competencia.
DIEZ DE JULIO 1046

RICO PIANO POCO USO VENDO, ocasión única. San Isidro 127.

PIANO ALEMAN, VENDE, SAN DIEGO 482. D—7

LINDA VICTROLA CON DISCOS, vendo barato por apuro. Molina 546. 7—D

DISCOS VICTOR Y OTRAS MARCAS desde $ 3. Recibimos discos alemanes, rusos, israelitas, árabes, élrios y turcos. Grandes novedades en bailables. Victrola portátil, $ 150. Albums para discos, $ 10. Muebles para victrolas, $ 50.. Repuestos legítimos, composturas económicas. Ventas a plazo. Fonografía "Iris". San Pablo 2202. 14—D

VICTROLA, VENDE, PAGO MENSUAL, avise domicilio. O. B. Casilla 2635. D—6

1,600 RICO PIANO ALEMAN, FLAMANTE. San Ignacio 169.

¡PIANOS! ¡AUTOPIANOS! NUEVOS y de ocasión. Extraordinarias oportunidades. Casa Silva, Prat 56.

PIANO FLAMANTE, OCASION, vendo. Serrano 271.

RICO PIANO KLEIN, NECESITO vender urgentemente, hoy. 1650. Santo Domingo 2008.

26.—Libros y estampillas. (Compra y venta)

SAN DIEGO 123. COMPRO ESTAMPILLAS, colecciones. 6—D

COMPRO LIBROS, ESTAMPILLAS, discos. San Diego 129. 7—D.

27.—Medicina y farmacia.

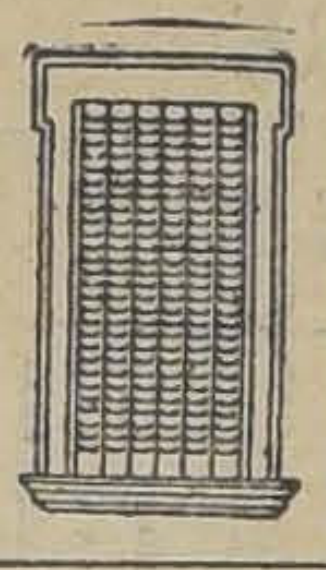

CARLOS MINA E HIJOS, Erasmo Escala 3095. Santiago. Cerrajería artística y fundición de bronce. Persianas de fierro, tipo económico (M. R.) y reforzado. Cortinas de fierro para almacenes y todo lo concerniente al ramo. Muestras en la fábrica.

PECAS, MANCHAS, ESPINILLAS, desaparecen con Leche Pepino Avreuil. Ahumada 199. 11—D.

28.— Materiales de construcción. (Compra y venta)

FIERRO ACANALADO, NEGRO Y galvanizado para techo, de todas dimensiones. Canales, caballetes y cornisas. — Alambre negro N.o 14. Precios bajos. — Jiménez y Pahul. San Diego 494.

MOSAICOS, LINDOS DIBUJOS, TUBOS cemento todos diámetros, tapas cámaras, baldosas para cancha tennis, cemento Atlas blanco, granito artificial, cemento Alsen, Wico y Melón. Lira 715. Dic—27

LADRILLOS FISCALES Y MURALLA, vendo. Chiloé 1678. D—6

GALPON PARA GARAJE O INDUSTRIA, se arrienda, Sotomayor 172. 8-D

PORTON COMPRO, PICARTE 316. 6-D

LADRILLOS REFRACTARIOS marca "Race" para hornos de alta temperatura, vende: Castro 78. D—6

MARMOLES DE TODOS COLORES para muebles, construcciones, sepulturas, vende: Castro 78. D—6

$ 400 GALPON NUEVO APROPIADO para Fábrica Calzado u otra industria, instalación luz y fuerza eléctrica, baño, se arrienda. Argomedo Plaza Freire 561. 6-D

PUERTAS, VENTANAS, MAMPARAS y galerías, surtido completo, mamparas desde $ 65, precios rebajados "La Vasconia", casilla N.o 5505. Teléfono Inglés 4614. Central. Avenida Cumming N.o 1402, frente al Estadio Policial. D—6

PORTON COMPRO, RICAURTE 316 7—D

PUERTAS, VENTANAS, BASTIDORES, tragaluces y un lindo zócalo vendo a precios bajísimos. Maestranza 1424. D—9

VENDO ROSETONES, CORNIZAS yeso, precios rebajados, coloco telas. Cienfuegos 121. D—7

DEMOLICION. — SAMA 1250. — Líquido 200 vigas roble y pino 2x6x6 metros, 24 puertas, pie derecho de 4x6x4 1|2 varas, tablas rodonal, grandes lotes maderas distintos usos. D—6

MATERIALES DE CONSTRUCCION arena, ripio, piedra en grandes partidas, vendo a precios bajos. Campos de Sports de Ñuñoa. D—6

FIERRO GALVANIZADO PARA TECHO, casi nuevo, andamios, otros materiales, realizan. Pinto 1619.

PUERTAS, VENTANAS, GALERÍAS, mamparas, realízase. Av. Matta 556, Fábrica. D-6

PUERTA DE FIERRO 2.80 x 3.80, puertas, ventanas roble americano, vigas pino, todas dimensiones, escalas, claraboyas, 100,000 ladrillos muralla, vendo barato, demolición edificio Caja Ahorros. Agustinas 1170. 8-D.

CANTIDAD COBRE, PLOMO, ZINC 2,000 sacos surtidos, cuarterolas, vendo. Matta 739. D—8

29.— Máquinas, motores, afines y accesorios. (Compra-venta y composturas)

¡OCASION! MAQUINAS DE ESCRIBIR, desde $ 100. Composturas garantidas. Morandé 410. Teléfono 4810. D-16

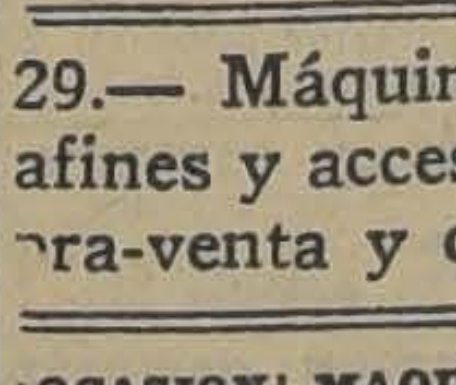

BRUNSVIGA La mejor calculadora. Pídala a Folch y Cía. AGUSTINAS 1040.

MAQUINARIAS Y MATERIALES ocasión, vende. Unión Americana 77. E—2

VENDO MAQUINA TUPI UNIVERSAL, alemana que contiene serrucho, cepilladora, espigadora, taladradora. Plaza Almagro 1135. 6—D

OCASION VENDO MOTOR DE 20 H. P. con 3 meses de uso corriente continua, por cambio de corriente. Av. Cumming 1402, Fábrica de puertas. 6-D

MAQUINARIAS y
PARA INDUSTRIA
Y MAQUIN
FRITZ EBERS
MORANDÉ 73

MAQUINA POLOTE para jabón, máquina bón, máquina amasado motor eléctrico altern transmisiones poleas, de, San Diego 482,

OCASION, VENDO BOMBA des 2230.

FUELLES BIGORNIAS bencina, tijera pernos Americana 77.

VENDO MAQUINA CAL o sin motor. Diez de Julio

VENDO MAQUINA SIN y mano. Diez de Julio

LOCOMOBIL 8 Y 1 Trilladora Case, motor, vendo, ocasión, cana 77.

CORREAS, POLEAS, nes, vendo ocasión. Uni na 77.

CONTRATO TRILLA trilladora de primera ricana 77.

MAQUINA REGISTRA ca, vendo ocasión. Sa

MOTOR A GAS DE clonando; locomobil do barato. Maipú 5

MAQUINA UNDERWOO bir, para viaje, comp va, regalo, $ 450. So

CALDEROS MULTITU bas, etc., vende. Soto

ARCOS, RIELES PA etc., realiza. Sotomay

$ 110 MAQUINA AUT bricar tacos, vendo. Al

VENDO MAQUINA DE ger de pie bovina. Vi sa 12.

VENDO LAS MAQUIN das para elaboración Erasmo Escala 2561.

30.— Muebles, venta y compo

ANTICIPO DINERO bles, pianos a consign menajes completos. Ca San Antonio 74.

NO COMPREN MU

compa tilos la que Fábrica "Wash trans facilida con ta.

$ 140, RICOS CALEF baño, instalados, func ca Mérida. Chacabuco

MUEBLES: OFREC quier estilo, precios entrega inmediata, dades de pago. Consu diciones Fábrica Soci de Muebles y Maderas Entre Prat y San D

CATRES
SOM
PRECIO
AHUM

MUEBLES, DORMITO dores, salón, escritorio tilos y especialidad Precios bajísimos des de pago con entr Especialidad sillas de docena, venga consult cional de Muebles, San quina Cóndor.

CATRES USADOS, EN estado compro: voy a cuña Mackenna 1311.

DORMITORIOS DESDE

medores, litas, 800; Complet tres, chones asombr dades la Gra mueble neiro,

SE VENDE JUEGO na otro escritorio catre de bronce dos mier. Carrera 88.

TRANSPORTE CARGA lidad muebles. Viaje tiago-Rancagua a pers llevar poca carga.

Compro m
de ocasión. Voy a to Domingo 936.

VENDO DE OCASION comedor estilo inglés, rro enlozado con calen Diez de Julio 464 A.

$ 500 VENDO ROPE dor, velador. Riquelme

$ 250 MESA APARA che y diez sillas véndense. Sazié 249

JUEGO DE DORMITO mesa correderas, amoblado salón, ropero con espejo, rato y arriendo la 833.

POR CAMBIO RESID do amoblado salón da 1633.

VENDO ESTANTE, tres bronce y laqué,

REALIZAMOS SOMI quesas, composturas domicilio. San Pablo

MUEBLES DORMITO zo. Delicias 2716,

AMOBLADO COMEDO miento y otros muebles sión. Rosas 1663.

VENDO CATRE CON colchón de lana.

CASA RESIDENCIAL, dormitorios, gran hall, rage, salones y comedor do. Arriéndase de 3 a 1709.

REALIZO LINDO SAL to, 9 piezas, costó bra Oriental, 4 x 3, ble, 700, costó 1,400 bé, catres, cocina Ignacio 169.

$ 450 MESA APARADOR y, diez sillas, respald Sazié 2496.

VERDADERAMENTE doy vitrina colonial co, 50, varios, Santo

SOCIEDAD COOPERATIVA NACIONAL
DE CONSUMOS
"SOCONA"

Cómpranse instalaciones de tienda, abarrotes mostradores, estanterías, etc. Ofertas, direcciones y precios por cualquiera cantidad, a

SANTO DOMINGO 1135. — CASILLA 725
D—6

AMOBLADO SALON, FINO, MUEbles dorados tapiz seda, vendo ocasión. Prat 16.

SAZIE 2450: FABRICA, A PRECIO costo realiza por balance gran cantidad de muebles dormitorio, comedor, salas, escritorios y gran cantidad de muebles sueltos, roperos con luna biselada desde 150, toilette 100, aparador 90, sillas comedor gran surtido. Sazié 2450, casi esquina con España.

31. — Notificaciones comerciales.

HABIENDO COMPRADO EL NEgocio de varios, al señor Guillermo Orstica, no respondo por ninguna cuenta pasado tres días. José Quijada.—Diciembre 3|1926. 6-D

AVISO A MI DISTINGUIDA clientela y al comercio, que el señor Luis Pajardo ha dejado de pertenecer absolutamente, a la Tintorería "La Sorpresa", marca registrada, Santa Isabel 119. Su único propietario y fundador, no responde.—Bernardo Giraldo. 6—D.

AVISO AL COMERCIO. — HABIENdo comprado el negocio de barrotes del señor Antonio Covetto, Avenida Central N.o 25, no respondo por cuentas pasado los tres días a la fecha. — Pablo Stogno. Santiago 4 de Diciembre 1926. D—6

HABIENDOSE COMPRADO NEGOcio Maruri esquina de Prieto, no se responde por deuda pasado tres días. 7-D

HABIENDO COMPRADO EL NEGOcio de Enrique Cereceda, San Diego 3100, no respondo por cuentas. Yadrone. 8-D

HABIENDO COMPRADO EL NEgocio abarrotes instalado en Franklin 600, no respondo por cuentas pasado los tres días.—Felipe Balardo.—Diciembre 6-1924. D-8

33. — Oficinas, locales y garages (Ofrecidos y buscados)

$ 350, ALMACEN CON CASA, HORno para pan dulces, arriéndase. Llaves: Copiapó 548. D—8

ARRIENDO LOCALES GRANDES Y chicos. Miraflores x Santo Domingo. D—7

ALMACEN CENTRAL, CON CONtrato de tres años, buenas ventas, se vende. Tratar: Portal Fernández Concha N.o 14. D—7

SASTRES, COSTURERAS Y MODISTAS

NECESITO PERSONA QUE SEPA algo modas. Esperanza N.o 30. D—6

AYUDANTE COMPETENTE NECEsito. Sastrería Abelink, Huérfanos 820. 6—D

NECESITO BUENAS COSTURERAS que sepan toda la obra y buenas plisadoras. Loreto 216. 6-D

NECESITO AYUDANTA EN VEStones. Avenida San Luis 1270. Casa 17. D—6

NECESITO BUENA AYUDANTA pantalonera, buen sueldo. Escanilla 582. D—6

NECESITO BUENA AYUDANTA y aprendiza sastre. Conferencia 1893. 6—D.

COSTURERA COMPETENTE NEcesito. Brasil 634. D-6

NECESITASE SEÑORA ELENA Contreras, de Laurent, urgente. Brasil 523. 10-D

NECESITASE COSTURERA SAStre, Huemul 1150. 6-D

NECESITO AYUDANTAS SASTRES. Amunátegui 836. 6-D

COSTURERAS PARA TERNITOS niños se necesitan. Maestranza 1447. D—6

NECESITO COSTURERA SASTRE ojale y embolsille. Eyzaguirre 868, casita 8. D-6

COSTURERAS MUY COMPETENtes en jockeys y gorras de chauffeurs, necesito, trabajo para afuera, Catedral 2258-2. D-6

SE NECESITAN NIÑAS COSTUREras. Delicias 2716. D—6

BUENOS OFICIALES SASTRES Necesito. San Diego 1546. Casa 8.

NECESITO AYUDANTA VESTONEra sepa ojalar, Av. La Paz 415.

COSTURERA DE CAMISAS SE Necesita. Bulnes 642. 8-D

NECESITO AYUDANTA PARA LA moda. San Diego 2021, casa 2.

APRENDIZAS NECESITASE, FREIre 644.

PALETOCERAS SE NECESITAN, Arturo Prat 173.

OFICIALITO SASTRE ADELANtado vestones necesito, Bulnes 11.

... 258. D—6

BUEN HORNERO FUNDICION fierro necesito. Bulnes 216. 6—D.

EMPAJADOR PARA SILLAS NECEsito. Irarrázaval 441. 6-D

MARROQUINERO, NECESITO. BAScuñán 529 A. D—6

GASFITER COMPETENTE, APRENdices, necesito. Delicias 1839. D—6

OFICIAL ENTENDIDO AUTOMOviles necesito, Mallinkrotd 112.

APRENDICES PANADEROS SEPAN algo. Maestranza 601.

NECESITASE OFICIALES ELECtricistas competentes con recomendaciones. Dieciocho N.o 26.

HERRADOR COMPETENTE SE NEcesita. Rosas 1758.

APRENDIZ Y AYUDANTE SE NEcesita, Rosas 1758.

OFICIAL PINTOR AUTOMOVILES, competente, necesito. Castro 420.

BARNIZADOR COMPETENTE NEcesito, A. Prat 1272.

NECESITO AYUDANTA COMPEtente para los sombreros. Delicias 2674.

HERRERO CARROCERO, NECESIto. Thompson 3426.

TAPICERO, NECESITO. MONEDA 2229.

NECESITO OPERARIO CARTONAje. García Reyes 460.

NECESITO NIÑAS OPERARIAS. G. Reyes 460.

NECESITO GASFITER HOJALATEro. Castro 278. Casa N.o 3.

GASFITER CON HERRAMIENTAS necesito. Cienfuegos 278.

35.— Oficios y servicios diversos. (Pedidos y ofrecidos)

CHOFERES

CHOFER

Si usted quiere una buena compostura en su motor, diríjase a la estación de servicio FORD, 20 o|o economía en los precios.
P. MEDINA — SAN DIEGO 1270
10-Dic.

PELUQUEROS

PELUQUERO, NECESITO, DE FIRme. Victoria N.o 623. D—7

COCINERAS

BUENA COCINERA PARA PENsión, necesito, buen sueldo, puertas adentro. San Diego 915. 31-D

CAFE HAG
ES CAFÉ NATURAL, MUI FINO, DE GUSTO EXQUISITO I DELICADO AROMA.- FALTO DE CAFEINA, NO AFECTA EL CORAZON NI LOS NE_IOS
PIDALO EN LOS BUENOS ALMACENES, BOTICAS O EN LOS DEPOSITOS "TRES MONTES"
CAFE HAG

BUENAS CAMISERAS NECESITO.— Lavandería Londres, Chiloé 1916. 7D

NECESITO LAVANDERA Y DOS niños para comedor. San Diego 210. 7D

MOZOS

SE NECESITAN
mozos de mesa.
Escribir a
Casilla 6079

MOZO JOVEN BUENOS INFORMES necesitase, Ejército 215, en la mañana. 7-D

MOZO CON RECOMENDACIONES, necesito, Ahumada 16.

NIÑOS

NIÑO DE DIEZ A DOCE AÑOS PAra ascensorista se necesita en Huérfanos 948, tercer piso. 6—D

NIÑO PARA AYUDANE COPERO, se necesita, 21 de Mayo 815. D—6

MUCHACHO PARA MANDADOS Necesito, Bandera 157.

NIÑO BIEN RECOMENDADO NEcesitase, Huérfanos 1221, oficina 11.

MUCHACHO RECOMENDADO PAra mercería necesito. Franklin 1053. 7-D

MUCHACHO QUEHACERES FABRIca necesita Freire 644.

SE NECESITA UN NIÑO PARA EL servicio. Puente 582.

NECESITO NIÑO PARA EL SERVIcio ymandados. Tratar: Casino "El Mercurio". D—7

NECESITO NIÑO 14-17 AÑOS. INUtil presentarse solo. Huérfanos 2494.

MUCHACHO 13 AÑOS, PRECISO, prefiero del campo. Carrión 1608. D-8

NECESITO NIÑO PARA AYUDAR empapelar. Riquelme esquina Santo Domingo.

NECESITO NIÑO 16 AÑOS. TRATAR de 8 a 10 A. M. Teatro Setiembre, Delicias 404.

NECESITO UN NIÑO PARA REPARto y limpieza de carnicería, recomendado, Delicias 250.

... alcería, con recomendaciones. Delicias 250.

NECESITO PEON PARA CARGAR. San Francisco 697.

LECHADORA, QUE SEPA ORDEñar bien, para ayudar establo necesito. Blanco Encalada 1749. 7-D

MATRIMONIO SOLO, COCINERA Y cuidador, necesito. Avenida Maull 2955. D—6

2 OCUPACIONES: COMEDOR, NIÑO necesito. Huérfanos 2410. D—6

NIÑAS APRENDICES NECESITO. Rosas 941. 6—D.

SE NECESITA UNA EMPLEADA para la cocina. Lira 972. D-6

SE OFRECE PERSONA PARA MAyordomo o cualquiera otra ocupación. Buenas referencias. San Francisco 1358. D-6

NECESITO PRONTO NIÑERA JOven, Prat 187. D—7

COCHERO NECESITO, SANTA ROsa 560. D-6

NIÑERA, SE NECESITA, RECOLEta 211. D—7

NIÑERA QUE SEPA CUIDADO guagua con recomendaciones necesito. — Compañía 1440. 6D

NECESITO EMPLEADA DE LA mano .Sotomayor 531. D 6

NECESITO MUCHACHA AYUDAR quehaceres, Campo Marte 89, casa L. 30-D.

36.—Pensión en familia

CASA RESIDENCIAL, ESTADO 75, regios departamentos, salita, baños privados, para familias. Excelente comida estilo familiar. Precios módicos. English Spochen. 12-D

FAMILIA, ARRIENDA PIEZA CAlle, pensión. Castro 95. D—7

EN CASA EN BAJOS, DE FAMILIA honorable, se arrienda pieza con baño instalado anexo, con pensión, a matrimonio o joven respetable. Claras N.o 150.

FAMILIA EXTRANJERA, SIN pensionistas, arrienda espléndida pieza calle, amoblada con pensión. Molina 38.

38.— Préstamos e hipotecas

PRESTO 10,000 POR PRIMERA, SEgunda hipoteca, negocios rápidos. — Libertad 10. 6D

DINERO A BAJO INTERES, FAcilito sobre hipotecas. Julio Pellissier. Morandé 283. 8—D

DINERO FACILITO SOBRE HIPOteca, interés 9 por ciento anual.— Daniel Laurel, Huérfanos 1235. 6—D.

PRESTAMOS EN DINERO, — Ofrezco varios partidas de $ 5,000 a $ 20,000, sobre segundas hipotecas de propiedades urbanas. Interés, 12 o|o. Tramitación rápida. J. Valenzuela, Agustinas 1148. 6—D

817, le ofrece a Ud. la oportunidad de vestir correctamente, precios fuera de toda competencia. 8-D

44.—Remates.

VENDEMOS

cualquier precio amoblado dormitorio, comedor, salón, rico piano, vitrin caoba, alfombras ovaladas, espejos Luis XV, cantidad muebles sueltos. Plaqués, etc. Santo Domingo 936.

Martillo Abello

Se ejecutan remates de negocios, menajes, industrias, ofrece las mejores condiciones. Ordenes: Bandera 552, oficina 18. 7-D

NEPTALI 2.o ARCE, MARTILLEro. Arturo Prat 133. 6-D

REMATE EL 15 DICIEMBRE, CAsa Amunátegui 68. Mínimum 100,000 pesos. 16—D

REMATE DEL ALMACEN "LA Hormiga", y menaje casa. Mañana a las 2. Calle Castro 395, esquina Gorbea. Por orden de don Arturo Rivas, que se ausenta, remataré al mejor postor: muy buenas instalaciones con derecho al acreditado local, casa habitación, arriendo barato. Romanas de 1,500 kilos, otra de 500 kilos, balanzas con platillos y poruñas de bronce, molinillos americanos N.o 12, otro N.o 15, eléctrico, gran tostador de café, depósito parafina de patente, con tubo cristal, vidrieras paradas, tendidas, frascos cristal, maceteros, sacos vacíos. Gran surtido en abarrotes, frutos del país, conservas, importadas y nacionales, aceite varias clases, galletas, confites, cigarrillos, latas grasa, gran surtido en paquetería, 2 trinches y vitrina con espejos y cristales biselados, buen piano alemán, mesas, sillas, cuadros, espejos. Rica cocina a gas, lavaplatos, batería cocina y otros a la vitsa. — Juan Campanella, — Ordenes: Maule 1008. Casa 5.

45.— Rodados, accesorios y caballos. (Compra y venta)

FABRICA DE VEHICULOS PARA NIÑOS
AUTOS DESDE $ 50
"LA HISPANO CHILENA"
PRAT 1840

CARRETONES ARENEROS, APEros, patente, ocasión vendo. San Pablo 4001. 6—D.

VENDO VICTORIA FLAMANTE, Av. España 338. 6—D

VENDO CARRETELA DE OCASION. Recoleta 1297. D-7

VENDO CARRETONCITO DE MAno para almacén. Aldunate 1479. D-6

VENDO OCASION, 100 LLANTAS usadas para carretela y juego de arneses para coche. Maipú 58. D—6

LAS HERNIAS

Su tratamiento para ambos sexos con nuestros Bragueros (Reductores)

"TOCA"

Todas clases de Bragueros, apropiados para cada hernia sobre medida.

FAJAS para hernia umbilical, estómago caído, Riñón flotante, obesidad, para operados, etc., etc., hecho y sobre medida.

Instituto Ortopédico Alemán

6 Ortopedistas de Alemania

FAJAS, SOSTENES
VENDAS, MEDIAS DE GOMA A MEDIDA
FABRICA
SANTO DOMINGO 2048

DURANTE ESTE MES REALIZAmos excelente surtido sombreros. Para el veraneo liquidamos sombreros blancos. "La Victoria", Puente 689. Recibimos composturas, hechuras y medidas.—A. Caffi.

COCHE GUAGUA, DOS BANCOS para jardín fierro y madera y 5 tarros lecheros véndense. Sazié 2496. 6—D.

ANTES RIQUELME 630, AHORA Manuel Rodrigues 757, realizo trajes sombreros. 6-D

COCHECITO NUEVO PARA GUAgua, vendo barato. Maule 1020. D-6

LA PELUQUERIA DE SANTA ROsa se trasladó a Huérfanos 1168. D—13

1.50 CORTAR MELENA, ONDULAción, 2. "Instituto de Belleza, Elena Tebet". Echaurren 71. 6-D

LANA
y colchones usados compro; vamos a domicilio.
Maestranza 392 D 13

AJUARES Y CApitas para guaguas. El mejor surtido y los precios más bajos encontrará usted en la Fábrica y Tienda: Almacenes "El Precio Fijo". 51 - Ahumada - 57

ONDULACION $ 3.; CORTE 2. ROsas 943. D 6

¡NADIE PUEDE, NI PODRA COMPETIR CON NOSOTROS! Somos fabricantes y, como tales, hemos implantado el sistema único en Chile: de vender al detalle a los mismos precios de por mayor **CANOTIER RUSTIC $ 7**
FABRICAS UNIDAS AMERICANAS DE SOMBREROS — Depósito: Esmeralda 872 (a 20 metros de 21 de Mayo)

ARRIENDA BODEGA ESPECIAL para depósito de quesos, con quesera. Delicias 3428. 31-D.

ARRIENDASE LOCAL PARA INdustria cinco piezas, galpón. Aldunate 1470 D—6

ARRIENDO BAJOS ESQUINA, bien ventilados, recién refaccionados. Maturana 34. D—8

OFREZCO LOCAL PARA INDUStria con buena casa habitación. Vergara 457 7—D

ARRIENDO LOCAL MUY COMERcial fábrica, casa y almacén. San Diego 560-63. Tratar: Agustinas 1260. 6—D

$ 160 ESQUINA PARA NEGOCIO arriendo. Chiloé 1740 Administración. 6-D

ARRIENDO GRAN LOCAL PARA industria o bodega. Nataniel 497. Tratar: San Diego 432. D—7

LOCAL PARA BODEGA O GARAge, con o sin subterráneo Con habitación, dos boxes, todo servicio luz eléctrica, arriéndase. Gorbea 2571 esquina Molina. D—6

BOXES SE ARRIENDAN PARA autos, $ 20. Góndolas 30, Diez de Julio 168. 7-D.

ARRIENDO LOCAL ACREDITADO para la venta de verduras y frutas. Santa Rosa 403. Carnicería 7-D

EXTENSO LOCAL PARA ELABOración de maderas u otra industria con fuerza eléctrica y máquina se arrienda, tratar: (Erasmo Escala) 2941.

34.—Operarios para fábricas, talleres, etc. (Pedidos y ofrecidos)

TIPOGRAFOS

OPERADORES PARA MONOTIPIA. Imprenta Universo, Matucana 11. 81-D

PRENSISTAS CILINDRO Y PEdal competentes necesita "La Ilustración", Santo Domngo 863. 6—D.

PRENSISTA MAQUINA VICTORIA. Necesito. San Diego 219.

CARPINTEROS Y MUEBLISTAS

MUEBLISTAS NECESITO, ARGOmedo 419. 7-D

CARPINTEROS Y OFICIALES Mueblistas y barnizadores necesito. Lira

CARPINTERO MUEBLISTA NECEsito. Teatro Principal.

NECESITO CARPINTERO Y ALBAñil. Ahumada N.o 68.

MUEBLISTAS NECESITAMOS, ESmeralda 774.

CARPINTERO TRATO NECESITO, cerca Santiago. — Ejército

MAESTROS MUEBLISTAS GOTIcos, especialista en mesa de corredera. Huérfanos Doble 1315. 7-D

OFICIAL MUEBLES PARA TRABAjos varios, necesito. Moneda 1426.

NECESITAN DOS BUENOS carpinteros para Zapallar. Tratar de 11 a 12 en Bandera 168.

NECESITO COSTURERA MUY COMpetente en modas y una aprendiza. Bulnes 30.

JOVEN DECENTE, COMO AYUDANte sastre, ofrécese. Pío Nono 40.

NECESITO COSTURERAS, CUEllos, camisas Carrión 1427. D-8

COSTURERAS COMPETENTES NEcesito Grajales 2356.

COSTURERA, NECESITO. PIO NOno 40.

NECESITO APRENDIZAS ADELANtadas en trajes sastre, de señoras, San Martín 852

NECESITO BUENA AYUDANTA vestonera, sepa ojalar. Esperanza 639 Casa 8.

ZAPATEROS

ZAPATERO OBRA DE HOMBRE, necesitamos. 10 de Julio 181. 6-D

FABRICA DE CALZADO, BLANCO Encalada 3139, necesitamos dobladoras. 7-D

SE NECESITAN PLANTILLEROS, fábrica de calzado de Ruiz Hnos. Valparaíso 1081. D—6

FABRICA CALZADO, NECESITA buenas aparadoras, Chacabuco 554. D—7

APARADORAS, TRABAJO AFUEra, necesito. Andes 2714. D-7

ZAPATERO COMPOSTURERO NEcesito. Ricardo Santa Cruz 572. D-6

ARMADORES PARA CALZADO INglés necesita Fábrica. Cuevas 730.

SE NECESITA UN ARREGLADOR de charol. Carmen 833. D-6

APARADORAS PARA ADENTRO, necesito, Juan Vicuña 1512 D-6

NECESITO COMBINADORAS MUY competente y buenos plantilleros. Talleres de calzado Vuletich, Moneda esquina Libertad. D—7

ZAPATERO AYUDANTE OBRA hombre, necesito dos, Gay 2930. 7-D.

PLANTILLEROS OBRA CHICA, NIños envases, jóven que sepa, sección suela, aparadoras. Las Quintas 546. D—7

COSEDOR PLANTILLA NECESITO. Tucapel 2933.

NECESITO APARADORAS. SOTOmayor 1075.

NECESITO BUENOS ARMADORES, Black señoras. Andes 3149.

ZAPATERO PARA COMPOSTURA Y nuevo, necesito. Cuevas esquina Victoria. D—7

NECESITO ZAPATERO COMPOSTUrero, Amunátegui N.o 82.

OFICIOS VARIOS

NIÑA PARA EL ENVASE CALZADO San Diego 1546. Casa 12. D—6

NECESITO TUPICERO COMPEtente, carpinteros de banco. Av. Cumming N.o 1402. Fábrica de puertas. 6-D

GASFITER NECESITO DOS CON bastante competencia y oficiales. Arrate 151 entre Rancagua y Curicó. 4-D

NECESITO COCINERA. MATUCAna 16. D-6

NECESITO COCINERA RECOMENdada. Av. España 338. 6—D

BUENA COCINERA NECESITO. Catedral 1712. D—7

EMPLEADAS DE COCINA Y MAno, sin niños necesito. Catedral 2043. 6-D

COCINERA, NECESITO, PAGO buen sueldo, Bandera 886. D—7

COCINERAS, PIEZAS, COMEDOR, niñeras recomendadas, pídalas a "La Veloz". Delicias 842. 6D

COCINERA CON RECOMENDACION necesito. Brasil 687. 6-D

BUENA COCINERA, NECESITO. Avenida Miguel Claro 393. D—7

COCINERA COMPETENTE RECOmendada para Valparaíso. Tratar: Serrano 295. 6—D

NECESITO COCINERA. SANTO Domingo 1334. 7-D

COCINERA NECESITO, SANTA Rosa 311. 6-D.

BUENA COCINERA, BUEN SUELdo, Castro N.o 159. 7-D

NECESITO 2 AYUDANTAS DE COcina, competentes para Restaurant, Chacabuco 16 A.

COCINERA SUPLENTE NECESIto, $ 3 diarios. Cochrane 279.

EMPLEADA PARA COCINA Y COmedor, se necesita, 70 pesos sueldo: Santa Victoria 365. 7D

NECESITO AYUDANTE COCINA Joven con buenas recomendaciones, Estado 136. 7D

¡¡ATENCION!! COCINERAS, AYUdantas, puertas afuera, suplentes, niñeras, comedor. Buenos sueldos necesita La Radio, San Pablo 950, frente Mercado.

NECESITO COCINERA. CALLE Maipú 5. D-7

COCINERA RECOMENDADA, puertas afuera, necesita casa alemana, pocas personas. Sueldo $ 55, 60. Compañía 2876 D.

COCINERA Y AYUDANTA COMpetentes necesito. Touring Hotel. Agustinas 978.

COCINERA, NECESITO PARA corta familia extranjera, Arturo Prat 407.

SE NECESITA COCINERA Y SIRvienta de mano. Matucana 843. 7D

LAVANDERAS

LAVANDERIA FRANCO-ESPAÑOLA Huérfanos 2674, necesita lavanderas y aplanchadoras de ropa de doblez. D—6

PINERAS Y PAÑERAS SE NECEsita urgente. Merced 475. D-6

NECESITO CAMISERA, LAVANdería Esmeralda, Catedral 3231. D-6

LAVANDERA PUERTAS ADENtro con recomendaciones y competente, necesito, Villa San Benito, al término camiones. Mapocho Pila. D—6

POSTICERAS Y CAMISERAS NEcesita Lavandería Yúfera. Santa Rosa 247. D—6

LAVANDERA POR DIA, SANTA Rosa 344. 4-D

OFICIOS Y SERVICIOS VARIOS

PINTOR COMPETENTE, HACE trabajos de pintura a trato. Subercaseaux 659. D—17

ADMINISTRADOR, CON MUCHOS años de práctica en fundos, importantes, se ofrece. Buenas referencias. J. A. M. La Cisterna. 6-D

AGRONOMO VITI - VINICULTOR, con práctica y recomendaciones, ofrécese. Esperanza 771. 6-D

SE NECESITAN MUJERES QUE sepan trabajar en fábrica de muñecas de cartón. Calle Rosas 2339, casita 24. 6—D.

EMPLEADA PARA LA MANO NEcesito. Con recomendación, Catedral 2430. 6—D

PEON CARRETONERO NECESITA Viña Santa Juana. Hornillas. 7—D

NECESITO NIÑA PARA TRABAjar, carteras. Aconcagua 1152, casita 3. 6—D

EMPLEADA 15—17 AÑOS NECESIto. García Reyes 730. D—6

NECESITO CARRETELERO CON recomendaciones. Población Carmelo calle Figueroa Larraín 794. D—8

CHACARERO, JARDINERO, COMpetente, buenas recomendaciones necesitase, Agustinas 1328.

EMPLEADA PARA MATRIMONIO solo, sueldo: $ 50. Arturo Prat 1665. 8D

SE NECESITA PERSONA QUE ENtienda en agricultura para correr con establo de lechería, inútil sin presentar certificados, que acrediten su persona. Santo Domingo 1372. 8D

NECESITO MATRIMONIO PARA establo. Lira 20. 7-D

NECESITO AYUDANTE DE Aseo, Monjitas 881.

NECESITO NIÑA DE PIEZAS CON buenas recomendaciones, casa residencial, Estado 136. 7-D

BRASIL 23, MUCHA SERVIDUMbre, necesito.

HORTELANO BUENAS RECOMENdaciones chacra cerca Santiago, necesito. Ejército 626.

SE NECESITA COPERO Y NIÑOS para mandados. Ahumada 130.

TRABAJADORES PARA CARTAGEna, necesito. Tratar: Villavicencio 315. D—7

NECESITO MUCHACHA DE 14 A 16 años, para quehaceres de casa. San Pablo 1583.

EMPLEADA PARA POCA FAMIlia necesitase. Nataniel 622. D-10

NECESITO MUCHACHA PARA ayudar quehaceres de casa. Nataniel 597.

EMPLEADA CON INFORMES PAra pieza, necesito, Almirante Barroso 14. D-7

SANDWICHERO PRACTICO CANtina, necesítase. Bandera 819.

SE NECESITA EMPLEADA PARA las piezas, corta familia extranjera. Arturo Prat 407.

NECESITO EMPLEADA PARA COcina. Huérfanos 2311. D—7

MUCHACHA, NECESITO PARA ayudar quehaceres de casa, matrimonio solo. Cochrane 750. D—7

EMPLEADA MANO NECESITO. — Chacabuco 841. 12D

¡DINERO! OFRECEMOS DIVERSAS partidas, desde $ 15,000, hasta $ 60 mil. Adriasola y Cía. Morandé 235. D—7

TENGO DINERO EN PRIMERAS hipotecas, sin comisión. Correo 8, señora Elisa. 7-D

¡DINERO! FACILITO COMERCIANtes, industriales establecidos. Bandera 323. Oficina 14.

39.— Propuestas

Propuestas Públicas

Llámase la atención hacia un aviso que se publica en "El Diario Oficial", en el que se solicitan casas para las Escuelas Nos. 83, 96, 126 y 189 de Santiago.
EL DIRECTOR GENERAL DE EDUCACION PRIMARIA.

40.—Profesionales

NULIDADES DE MATRIMONIOS, divorcios, posesiones efectivas, cobranzas de cheques, letras, juicios criminales, etc., atiende el abogado Jaramillo Arteaga, anticipando fondos según convenio. Consultas. Bandera 537. Departamento 3. D—6

CONDOR 1158, CASA ANTIGUA, especialistas zurcidos invisibles, viraduras, hechuras, transformaciones. 18—Dic.

EL ZURCIDOR JAPONES
ESPECIALISTA ÚNICO: VIRADURAS, COMPOSTURAS, TRANSFORMACIONES
ATIENDE PROVINCIAS
CONTRA REEMBOLSO
SAN DIEGO 228 TEL. 667

Nota: No confundirlo con similares que se avecinan para equivocar al público.
Se evitará molestias. N|O.

42.—Personas buscadas

LUIS VALENCIA GUTIERREZ: desea saber de su tía Margarita Valencia. Diríjase a Batallón Explotación. Puente Alto. D—6

DESEO SABER DE CONCEPCION Fernández, Santa Rosa 330. 7-D

41.—Prendas de vestir

TERNOS CON POCO USO, VESTOnes y pantalones, realiza Ropería Andrés Bello 601, esquina Recoleta. E-26

ROPA HECHA, TERNOS, AMBOS, pantalones, camisas, calzado. Puede vestir elegante para Pascua y Año Nuevo aprovechando la ocasión que le ofrece la Cantábrica — ESMERALDA 863, ENTRE 21 DE MAYO Y SAN ANTONIO.

REGALO CARRETELA, AV. MATta 1460. D-6

REGALO CARRETELA FIRME, 750 pesos. Correa 1365. Negrete. D-7

CARRETON DE MANO BARATO, V. Mackenna 256.

VENDO CARRETELAS VINERAS, con arneses, muy firmes, por menos de la mitad del valor. Avenida Matta Oriente, 53. D—8

VENDO CARRETELA APERADA en buen estado. Tratar: García Reyes 62.

47.—Servicios y cosas útiles para familias

UN HOMBRE CHIC NEcesita forzosamente trajes modelos y a precios convenientes, y eso solo los encontrará donde Vilugrón. SAN MIGUEL 62

DE REFINADO gusto y a precio ínfimo ofrece hermosos sombreros la Fábrica Cabello Hnos, Delicias 2517, frente Av. España.

EL GRAN CORSE-FAJA, SALOME, desde $ 25. Véanse modelos en vitrina: SAN ANTONIO 96, esquina Moneda. Corsetería.

SAN ANTONIO 340
SAN ANTONIO 340
SASTRERIA RETAMALES
PREMIADA EXPOSICION 1916

LLEGARON CABEZAS IRROMPIbles, pelucas finas para muñecas, compongo quitasoles. Esmeralda 875. 12-D.

NIÑOS!!... FABRICA DE JUGUETES
AUTOMOVILES, VELOCIPEDOS
COCHES GUAGUAS
Y NOVEDADES
Gmo. ALDUNATE & Co
ARRATE 116

MANIQUÍES ORTEGA
REALIZO A MUY BAJO PRECIO
POR ESTE MES
ROSAS 1869
CASILLA 1255

VESTIDOS ELEGANTES, BARATO, véndese, señoritas empleadas. Ejército 371. 9—D

COCHE DE GUAGUA, CASI NUEvo, vendo barato, Maestranza 285. 4—D

MUÑECAS INROMPIBLES DE gran lujo a mitad precio de la importada. Dirigirse a la fábrica: Avenida Condell 49, cerca de Providencia. D—6

3,000 SOMBREROS REALIZAMOS: Tagal, $ 8; Picot, $ 10; Florina, $ 15; Crochet, $ 18; Argenté, $ 20; Crin, $ 25; Tricot, $ 40; Perlet, $ 45; Manila, $ 20 y 40. Cloches de paja regalamos. Fábrica "Eliané", Catedral 1878.

FABRICA DE VEHICULOS PARA NIÑOS
COCHES GUAGUAS DESDE $ 230
LA HISPANO CHILENA"
PRAT. 1840

DESDE $ 80, RECIBE HECHURAS de trajes sastres para señoras y caballeros, garantizamos corte nuevo estilo sastrería. — Echaurren 10. 6-D

48.—Socios capitalistas e industriales. (Pedidos y

SE NECESITA SOCIO CON $ 30,000 para explotar concesión club social, o con $ 5,000 o 10,000, siempre que tenga bien raíz. Catedral 1111. 31-O. N|O.

A VERANEANTES, ARRIENDO chalet por temporada en Cerro Alegre, con 4 dormitorios y espléndida instalación de baño. Dirigirse a J. F. R. Casilla 1055. Valparaíso. D—10

49.—Veraneo.

VERANEANTES: EN VALPARAISO encontrarán lindas piezas, magnífica pensión. Buenos Aires 527.— Precios módicos. 22—Dic.

¡VERANEANTES! VALPARAISO, casa residencial. Higiene, alimentación escogida, economía, comodidad. Avenida Brasil 178. D—12

VERANEO. — CASA AMOBLADA, Valparaíso, en bajos, muy cómoda, cien metros plaza Victoria, arriéndase temporada, familia honorable Tratar sin comisionistas. F. Solano, calle La Bolsa 65, entre 10 y 11 A. M. y entre 2.30 a 4 P. M. D—12

BARATISIMO ARRIENDASE POR la temporada departamento amoblado dos dormitorios, matrimonio salón, comedor, cocina, buen baño.— Valparaíso, Condell 10.—F. S. 7—D.

EN VALPARAISO SE DA EN arriendo casa amoblada una cuadra Plaza Victoria, por los meses de Enero y Febrero próximos. No pago comisión. Diríjase E. G. C., casilla 796, Valparaíso. 9—D.

CHALET AMOBLADO PARA POca familia. Chorrillos-Viña, todo confort, buen jardín, garage. Dirigirse casilla 540, Valparaíso. 6—D.

A VERANEANTES ARRIENDO chalet por temporada en Cerro Alegre, con 4 dormitorios y espléndida instalación de baño. Dirigirse a J. F. R. Casilla 1055, Valparaíso. D—11

Remate del Menaje de Casa

DEL SEÑOR CLAUDIO URIARTE

640 - AGUSTINAS - 640

Mañana Martes a las 2 P. M.

— HAY: —

HALL.— Magnífico amoblado de caoba con bronces estilo Imperio compuesto de: sofá con vitrinas laterales, estante y 2 sillones, 4 sillitas de centro, mesa redonda de centro y retona igual de caoba con bronces, **otro amoblado confortable** compuesto de: **sofá y dos sillones,** paragüero de roble, pieza de centro, floreros de cristal y plaqué, tapicería con marco, trasparentes con encajes, lámpara de bronce, rica alfombra inglesa, etc.

ESCRITORIO.— **Escritorio de cortina,** mesa escritorio y sillón de roble americano, **magnífico estante de encina tallado,** estante para muestrario, **caja de fondos inglesa Perrys, máquina Underwood nueva,** ventilador eléctrico, lámparas serpiente, útiles de escritorio, archivadores, **libros, Enciclopedia de Segui, Códigos A. B. C. y otros,** mamparas de división, linda lámpara de bronce oxidado, etc.

COMEDOR.— **Lindo amoblado de marquetería de roble estilo** inglés, compuesto de: aparador bajo con espejo, trinche igual, vitrina con cristales, mesa de correderas y 12 sillas, **lindo servicio de cristal cortado Bacarat,** servicio de loza inglesa guarda verde, servicio de té de plaqué, budineras, fruteros, agua maniles, jarros para agua, floreros y diversas piezas de plaqué, ensaladera y polvorero de cristal Bacarat granate, **reloj de sobre mesa caja de marquetería (Casa Weil),** servicio de cubiertos de plaqué, licorera inglesa de dos frascos, gran surtido de teteras eléctricas, **magnífico refrigerador de dos cuerpos** laqué, linda lámpara de bronce, alfombra de Smyrna, etc.

DORMITORIOS.— **Amoblado de marquetería de caoba con bronces estilo Luis XVI,** compuesto de ropero de 3 cuerpos, toilette, chiffonnier y 2 veladores, mesa de centro y 2 sillas iguales, **2 catres de bronce con sommier,** 2 catrecitos de bronce con baranda para niños, frascos de tocador, ropero y chiffonnier, sueltos, marquesa de erable, lámpara de bronce con cristales, otra de bronce oxidada, etc.

VARIOS.— **Tina enlozada, lavatorio de columna, califont a gas Premiable,** lluvia niquelada, espejo y útiles de baño, muebles de mimbre, **magnífico estante de caoba,** máquina Vacum eléctrica, trasparentes de galería, cocina a gas, útiles de cocina, lavaplatos, punching ball con plataforma, etc., etc.

A LA VISTA HOY DE 2 A 6 P. M.

Jorge y Víctor Eyzaguirre H.,
MARTILLEROS DE HACIENDA.

REMATE

DE LAS MAQUINARIAS, HERRAMIENTAS, AUTOMOVILES, ACCESORIOS, REPUESTOS E INSTALACIONES DEL GARAGE Y TALLER DE VULCANIZAR

— DEL SEÑOR —

HORACIO LEIVA

San Antonio 552

El Martes 7 del presente, a las 2 P. M.

ENTRE MONJITAS Y SANTO DOMINGO

—: HAY :—

COMPLETO surtido de Faroles, bujías, Torniquetes, Economizadores en bencina, Compresoras para Ford, Magnetos Válvulas para cámaras, Parches, Máquinas portátiles Schaser, Repuestos de caucho, y cemento para vulcanizar, Pernos, Golillas, etc.

Grande y completa instalación a vapor para vulcanizar gomas y neumáticos de todas dimensiones con moldes, pestañas y cavidades, Pulidora, Compresora de aire, Caldero independiente a carbón, o gas, etc.

Máquina vulcanizar HAYWOOD de 3 cavidades, completa, máquinas vulcanizadoras a parafina o gas, equipo completo para componer zapatillas de goma y poner suelas y tacos nuevos, eléctricamente, colección única completa de máquinas eléctricas para toda clase de vulcanización.

AUTOMOVIL WILLY'S NIGTK, carrocería Sport AUTOMOVIL turismo 5 asientos válvulas superpuestas, etc., etc.

Y ADEMAS LA VISTA MAÑANA LUNES, DE 2 A 6 P. M.

VICTOR ARAYA L.
MARTILLERO DE HACIENDA

NOTA: Si hubiere interesados por la instalación completa para vulcanizar, se ofrecerá en un lote; caso contrario se procederá a la venta AL DETALLE.

REMATE JUDICIAL

El dieciseis de Diciembre de mil novecientos veinte y seis, a las 10 1|2 A. M., se rematará ante el señor Juez Letrado del Quinto Juzgado Civil de Santiago, la propiedad ubicada en la Pablación Villasana, compuesta de la quinta ubicada en la Avenida Julio Bañados esquina Nor-Oriente, del Pasaje Malaquías Concha y de las casitas uno, dos, tres y cuatro del Pasaje Malaquías Concha, entre las Avenidas Julio Bañados y Eduardo Matte, por el minimum de $ 25,533.33, que se pagará al contado.

Bases y antecedentes en la Secretaría de este Juzgado. Autos: Caja de Ahorros de Empleados Públicos con Aquiles Concha.—EL SECRETARIO.

Feria Eduardo Rodriguez & Cia.

EXPOSICION, ESQUINA DE ANTOFAGASTA

GRAN FERIA

Mañana Martes 7

A LA 1 P. M. EN PUNTO,

REMATAREMOS

LLEGADOS DE TALCA

47 VAQUILLAS DURHAM, mestizas, de procedencia lechera.

LLEGADOS DE LINDEROS

20 NOVILLOS GORDOS, de 3 años, buena clase.

LLEGADOS DE CURICO, CHILLAN, SAN CARLOS Y LINARES

50 VACAS para engorda, mestizas.
60 NOVILLOS de 2 y 3 años, a media gordura.
28 BUEYES de trabajo.

LLEGADOS DE OSORNO, TEMUCO, SAN FERNANDO, ETC.

VACAS, BUEYES Y NOVILLOS GORDOS, para Matadero.

DE OTRAS PROCEDENCIAS

60 CABALLARES de tiro, arado y montura.
VACAS PARIDAS DE TERNERO CHICO.
CHANCHOS GORDOS, para Matadero.

RIVAS Y CALVO

REMATE DEL MENAJE DE CASA

Cuadros al óleo, obras de arte y automóvil STUDEBACKER Big Six con amortiguadores Westinghouse,

Del señor JACQUES CORI

HOY Lunes 6 del presente de 10 a 12 y 2 adelante

445 - MOSQUETO - 445

— HAY: —

SALON.—Magnífico piano 1|2 cola Bluthner de concierto. Amoblado Luis XVI, dorado y enjuncado, compuesto de un sofá, 2 sillones y 6 sillas, **cortinajes de seda azulinos, Stores de malla, alfombra de Smirna,** columnas y figuras de mármol, lindo chiffonier, **escritorio de marquetería y bronces, mantón de seda bordado, precioso juego de jardinera** y 2 jarros de porcelana de Sevres pintados al óleo, cojines de seda, instrumentos de cuerda, etc. **Cuadros al óleo, originales de Paul Jobert, Ricardo Galli, A. Lange, Henrion, acuarelas,** etc., etc.

HALL.—Juego de muebles estilo español tallado antiguo, compuesto de sofá, sillón de balanza, 2 sillas y mesa de centro, paragüero igual con espejo, lámpara de pie de fierro con velas, columna y figura de terra cotta, jardineras de pie talladas, platos de colgar, etc.

ESCRITORIO.—Lindo juego de muebles tallados tapizados en felpa, compuesto de **Lit de Repos con cojines, 2 sillones, 2 sillas y 2 puff, mesa escritorio, lámpara de madera tallada, rica alfombra de Smirna de 3x4, objetos de bronce firmado** precioso brasero de bronce alto Oriental, colección completa del Tesoro de la Juventud con su mueble escritorio, **victrola mueble portátil Víctor, con discos, jarrones de cristal, cortinajes de rep morados,** Potich y figuras de porcelana china, 2 lindas acuarelas de S. Risegari, lámpara de pie tallada con pantalla, precioso paneaux de fantasía, etc.

COMEDOR.—Amoblado estilo español antiguo tallado con cubiertas de cristal, compuesto de aparador, vitrina, trinche, mesa de correderas y 12 sillas tapizadas, **cortinajes, linda lámparas de pantalla, con vitreaux,** platos de colgar, servicio de porcelana y de cristal, **Rica caja de cubiertos de plata para doce personas, servicio de plaqué para té,** licorera de cristal, botellas, jarrón, dulceras y diversas piezas de cristal de baccarat, servicio de cristal para helados, tazas de laca dorada, servicio de porcelana de fantasía para té, linda carpeta de paño bordada, figuras, floreros y jardineras de porcelana fina, piezas de cristal de baccarat Bohemia y Gallet, etc., etc.

DORMITORIO.—Lindo amoblado Luis XVI de Erable gris con marquetería y bronce, compuesto de ropero de 3 cuerpos, con lunas interiores, toilette, chiffonier con cubiertas de cristal, 2 marquesas y 2 veladores y mesa de centro, juego de muebles de asiento iguales, compuesto de diván, dos sillas y banqueta, cortinajes de seda, azules, pisos de Smirna, lámpara eléctrica, **lindos costurerito de caoba, lámpara eléctrica de alabastro con columna,** colchón de lana, ropa de cama, figuras de fantasía de porcelana fina, juego de cristal para toilette, lindo estucho manicure de plata, etc.

DORMITORIO DE NIÑO.—Amoblado Luis XVI con bronces, compuesto de ropero de 2 cuerpos, chiffonier, con bandejas, mesa de centro, velador y 2 sillas, alfombra de centro, catre con barandas, grabados, mueblecitos y juguetes para niños, lámpara eléctrica, cortinajes, etc.

BAÑO, COCINA Y VARIOS.—Magnífca sala de baño completa, alfombra y barras para escala, plafoniers, guardaropa con puertas de correderas, muebles para calzado, silla para guagua, catres, muebles sueltos, coche plegable para guagua, refrigerador, mesas con zinc y mármol, cocina a gas importada, frascos para especies, batería de cocina enlozada, muebles para despensa y gran cantidad de objetos de casa, **automóvil Studebaker Big Six en perfecto estado con amortiguadores Westinghouse.** **Se arrienda la casa.**

NOTA.—En la mañana se rematarán los varios, cocina, baño y dormitorio niño.

CARLOS RIVAS VICUÑA Y ARTURO CALVO MACKENNA
MARTILLEROS DE HACIENDA. — TELEFONO 2239

GRAN REMATE

De 70 carretones y otros materiales de tracción de la Cía. Cervecerías Unidas en la Fábrica "Providencia"

2836 - PROVIDENCIA - 2836

LOS LEONES

El Miércoles 8 del presente

A LAS 10 DE LA MAÑANA
(Por cambio de tracción)

— HAY: —

35 Carretones cajones boteileros de 4 ruedas.
10 Carretones abiertos de 4 ruedas para carga liviana.
8 Carretones abiertos de 4 ruedas para carga pesada.
6 Carretelas abiertas de 2 ruedas.
4 Carretelas cajones de 2 ruedas.
2 Carretelas Heleras de 2 ruedas.
1 Carretón basurero de 2 ruedas.
2 Carretones de golpe.

Ruedas para carretones y carretelas, ejes para coches, carretones y carretelas, resortes, armazones de carretones, grandes lotes de fierro dulce y fundido, alambre para pasto, poleas de fierro y acero de diversas dimensiones, y

Muchos otros **materiales a la vista desde el Lunes 5, de 9 a 11 y de 2 a 5 P. M.**

VICTOR ARAYA L.,
Martillero de Hacienda.

NOTA.—Se exigirá **una garantía de $ 100 por cada carretón.**

GRAN REMATE

de 6,500 Planchas de fierro galvanizado acanalado APOLLO, por cuenta del seguro

EL MARTES 7 DEL PRESENTE, A LAS 10 DE LA MAÑANA

865 -- AGUSTINAS -- 865

POR CUENTA DEL LLOYDS AMERICANO Y DE ORDEN DE LOS SEÑORES GRACE Y CIA. (S. A.)

Venderé al **mejor postor las siguientes mercaderías averiadas en el Puerto de San Antonio**

— HAY: —

200 Planchas fierro galvanizado Apollo N.o 24, de 6 pies.
1,440 Planchas fierro galvanizado Apollo N.o 24, de 7 pies.
1,443 Planchas fierro galvanizado Apollo N.o 24, de 8 pies.
1,146 Planchas fierro galvanizado Apollo N.o 24, de 9 pies.
502 Planchas fierro galvanizado Apollo N.o24, de 10 pies.
1,502 Planchas **CALAMINA CANAL ANGOSTA,** DE 5, 6, 7 y 8 pies.
346 Planchas **FIERRO LISO N.o 26, APOLLO.**
40 **ROLLOS RUBEROID GRUESO** para techo.
48 **ROLLOS RUBEROID DELGADO.**

A LA VISTA DESDE EL LUNES DE 9 A 12 y de 2 a 6 P. M., y el día del remate desde las 8 A. M.

VICTOR ARAYA L.
MARTILLERO DE HACIENDA.

Remate Voluntari

Por acuerdo de los herederos de don Exequiel Lav y doña Dolores del Campo de Lavín, se rematará ante el BITRO DON LUIS BARRIGA, el fundo

"El Romeral"

ubicado a inmediaciones de San Francisco del Mostazal, partamento de Rancagua, por el minimum de

$ 750,000.0

El fundo tiene suelos de primera clase, espléndidas sas de habitación, grandes galpones, buenas casas de linos, etc., y ha sido tasado por el ingeniero de la Caja potecaria en la suma de $ 982,095.

El remate tendrá lugar en el estudio del árbitro, pañía 1956, el día **5 DE ENERO PROXIMO, A LAS LA TARDE.**

Bases, antecedentes y facilidades para visitar el fundo darán en el estudio del árbitro.

REMATE

por cuenta de los Seguros de las ex
tencias salvadas del incendio de la
"MERCERIA BELGA"
del señor Enrique Fernández

169 AHUMADA 169

PROXIMO A AGUSTINAS

HOY 6 del presente, de 10 a 12 de 2 adelante

— HAY :—

Gran surtido de artículos de ferretería en general, de fierro enlozado, cristalería, porcelanas, loza, anafes Primus, cocinas Primus, jaulas de bronce y estañadas, herramientas para mecánicos, herreros, carpinteros, gasfiters, etc.

Pinturas, barnices, esmaltes Chinamel y Sapolin, tierras colores, aceite, aguarrás, alambre, rejilla alambre, mangueras, herramientas para jardín, artículos de aluminio, plaqués, navajas afeitar, máquinas Guillette, cortaplumas, thermos, Yale y otras marcas, taladros, brocas, pinceles, pino, etc., etc.

Surtido completo de llaves de bronce, fitting, clavos de alambre y fierro de diversas dimensiones, etc., etc.

Y demás a la vista HOY Sábado, de 2 a 6 P. M. y el día remate desde las 8 A. M.

VICTOR ARAYA L.
Martillero de Hacienda.

El Tattersal

En la Feria que se efectuará

HOY LUNES

entre otros lotes de ganado gordo y para engorda,

SE REMATARAN

NOVILLOS GORDOS llegados de Carahue, Las Cabras, Teno, Chimbarongo y Colchagua.
VACAS GORDAS, llegadas de Rosario, Cunaco, Palmilla y ricó.
BUEYES GORDOS, llegados de Mulchén y San Fernando.
NOVILLOS Y VACAS ESPECIALES ARGENTINOS.
40 NOVILLOS ESPECIALES PARA EMBARQUE DE BUSTAMANTE".
32 NOVILLOS "HOLANDESES", de 2 años, avanzados engorda. Llegados de "CABAÑA BLANCA".
52 VAQUILLAS DURHAM, DE PROCEDENCIA LECHERA. Muy mestizas, llegadas de GENERAL CRUZ.
10 VAQUILLAS MESTIZAS HOLANDESAS, cubiertas por Holandeses, hijos de Pal de Kol y Barke, garantidas, cedencia lechera, de CONCHALI.
10 VAQUILLAS MESTIZAS DE DURHAM, de dos a tres cubiertas por toros Holandeses de igual procedencia anteriores.

EL GERENTE

Caja de Crédito Popular

TEATINOS ESQ. DE MAPOCHO

REMATE DE PRENDAS DE PLAZO VENCIDO

Por acuerdo del Consejo, se rematarán las prendas empeños han vencido hasta el 15 de Octubre último, prendidos entre los siguientes números:

Serie A. 99751 al 100,000 y
Serie B. 1 al 2,875

El remate se efectuará en las siguientes fechas:
El Sábado 11 del presente, las alhajas y objetos
Sábado 18, la ropa y los muebles.

LA DIRECCION

Remates de Prendas de Plazo Vencido

El Lunes 6 de Diciembre, a las [illegible] **A. M.,** el martillero, señor Eyzaguirre, rematará en la **Casa de Préstamos "EL NUEVO PLANETA", calle San Pablo N.o 2894,** las prendas no rescatadas y comprendidas entre los números 8,552 a 9,984 y 88,840 a 88,988.

Hay: ternos, calzado, cortinas, catres bronce, ponchos, rebozos, plaquées, etc.

—

El Lunes 6 de Diciembre, a las 10 1/2 A. M., el martillero, señor Casanova, rematará en la **Casa de Préstamos "LA SAN MIGUEL",** calle San Diego N.o 2118, las prendas no rescatadas y comprendidas entre los números 35,488 a 36,486 y 96,474 a 98,982.

Hay: ponchos, ternos, calzado, cortes casimir, máquinas coser, sábanas, joyas.

—

El Lunes 6 de Diciembre, a las 3 P. M., el martillero, señor Eyzaguirre, rematará en la **Casa de Préstamos "LA VICTORIA",** calle **San Pablo N.o 2312,** las prendas no rescatadas y comprendidas entre los números 88,909 a 89,973 y 43,060 y 44,982.

Hay: amoblados tapizados, escritorio, muebles, victrolas, catres bronce, etc.

—

El Lunes 6 de Diciembre, a las 4 P. M., el martillero, señor Patiño, rematará en la **Casa de Préstamos "LA VALPARAISO", calle Maestranza N.o 392,** las prendas no rescatadas y comprendidas entre los números 28,222 a 28,700 y 88,198 a 89,768.

Hay: ternos, máquinas coser, cortes casimir, impermeables, manteles, alhajas.

Las prendas **estarán a la vista** desde dos horas antes del remate. PAGO AL CONTADO.

EL INSPECTOR.

—

El Martes 7 de Diciembre, a las 9 A. M., el martillero señor Villegas, rematará en la **Casa de Préstamos EL CONDOR, calle San Pablo N.o 2296,** las prendas no rescatadas y comprendidas entre los números 54,021 a 56,808 y 46,415 a 47,923.

Hay: victrolas, cortes casimir, muebles, rebozos, catres bronce, alhajas, etc.

—

El Martes 7 de Diciembre, a las 10.30 A. M., el martillero, señor Patiño, rematará en la **Casa de Préstamos LA ESTRELLA, calle San Pablo N.o 916, las prendas no rescatadas y comprendidas entre los números** 50,374 a 50,668 y 6,407 a 7,849 y prendas omitidas.

Hay: gran surtido en joyas con brillantes, perlas, etc., plaquées, máquinas escribir.

—

El Martes 7 de Diciembre, a las 2 P. M., el martillero, señor Villegas, rematará en la **Casa de Préstamos LA CHILENA, calle Castro N.o 506,** las prendas no rescatadas y comprendidas entre los números 41,736 a 44,027 y 52,271 a 55,208.

Hay: catres bronce, muebles, máquinas coser, ternos, plaquées, victrolas, etc.

El Martes 7 de Diciembre, a las 4 P. M., el martillero, señor va, rematará en la Casa de Préstamos **LA SULTANA,** calle **N.o 2080,** las prendas no y comprendidas entre 70,168 a 72,047 y 46,9

Hay: cortes casimir, quinas coser, relojes, teles, etc.

Las prendas estarán desde dos horas antes del

PAGO AL CONTADO.